

## Příloha č. 2 k materiálu č.: 11/13

Počet stran přílohy: 7

### Výpisy z katastru nemovitostí, ortofotomapa, geometrický plán č. 863 – 163/2015 s návrhem na nabytí pozemků krajem, vše v k. ú. a obec Fulnek

#### VÝPIS Z KATASTRU NEMOVITOSTÍ

prokazující stav evidovaný k datu 30.11.2015 09:55:02

Vyhotoveno bezúplatně dálkovým přístupem pro účel: Správa majetku, č.j.: 30295/2015 pro Moravskoslezský kraj

Okres: CZ0804 Nový Jičín

Obec: 599352 Fulnek

Kat.území: 635448 Fulnek

List vlastnictví: 10001

V kat. území jsou pozemky vedeny v jedné číselné řadě

A Vlastník, jiný oprávněný	Identifikátor	Podíl
Vlastnické právo		
Město Fulnek, nám. Komenského 12, 74245 Fulnek	00297861	

**ČÁSTEČNÝ VÝPIS**

B Nemovitosti	Pozemky	Parcela	Výměra [m <sup>2</sup> ]	Druh pozemku	Způsob využití	Způsob ochrany
		83	922	ostatní plocha	zeleň	
		86	1157	zahrada		zemědělský půdní fond
		87	2526	zahrada		zemědělský půdní fond

B1 Jiná práva - Bez zápisu

C Omezení vlastnického práva - Bez zápisu

D Jiné zápisy

Typ vztahu

Oprávnění pro

Povinnost k

o Změna výměr obnovou operátu

LV 10001

Z-3002013/2000-804

o Změna číslování parcel

LV 10001

Z-3002013/2000-804

Plomby a upozornění - Bez zápisu

E Nabyvací tituly a jiné podklady zápisu

Listina

o Vznik práva ze zákona zákon č. 172/1991 Návrh na zápis ze dne 28.11.1991 - § 1.

POLVZ:50/1992

Z-3000050/1992-804

Pro: Město Fulnek, nám. Komenského 12, 74245 Fulnek

RČ/IČO: 00297861

o Souhlasné prohlášení o nabytí do vlastnictví (zák.č.172/1991 Sb.) § 1 ze dne 17.09.2001.

Z-4346/2001-804

Pro: Město Fulnek, nám. Komenského 12, 74245 Fulnek

RČ/IČO: 00297861

o Souhlasné prohlášení o nabytí do vlastnictví (zák.č.172/1991 Sb.) § 1 ze dne 25.11.2002.

Z-8798/2002-804

Pro: Město Fulnek, nám. Komenského 12, 74245 Fulnek

RČ/IČO: 00297861

F Vztah bonitovaných půdně ekologických jednotek (BPEJ) k parcelám

Parcela	BPEJ	Výměra [m <sup>2</sup> ]
86	72654	1157

Nemovitosti jsou v územním obvodu, ve kterém vykonává státní správu katastru nemovitostí ČR  
Katastrální úřad pro Moravskoslezský kraj, Katastrální pracoviště Nový Jičín, kód: 804.

strana 1

VÝPIS Z KATASTRU NEMOVITOSTÍ  
prokazující stav evidovaný k datu 30.11.2015 09:55:02

Okres: CZ0804 Nový Jičín Obec: 599352 Fulnek  
Kat.území: 635448 Fulnek List vlastnictví: 10001

V kat. území jsou pozemky vedeny v jedné číselné řadě

87	72654	1294
	77101	1232

Pokud je výměra bonitních dílů parcel menší než výměra parcely, zbytek parcely není bonitován

Nemovitosti jsou v územním obvodu, ve kterém vykonává státní správu katastru nemovitostí ČR:  
Katastrální úřad pro Moravskoslezský kraj, Katastrální pracoviště Nový Jičín, kód: 804.

Vyhotovil:  
Český úřad zeměměřický a katastrální - SCD

Vyhotoveno: 30.11.2015 10:05:14

VÝPIS Z KATASTRU NEMOVITOSTÍ  
prokazující stav evidovaný k datu 30.11.2015 09:55:02

Vlastnictví domu s jednotkami vymezenými podle zákona č. 72/1994 Sb.  
Vyhotoveno bezúplatně dálkovým přístupem pro účel: Správa majetku, č.j.: 30295/2015 pro Moravskoslezský kraj

Okres: CZ0804 Nový Jičín Obec: 599352 Fulnek  
Kat.území: 635448 Fulnek List vlastnictví: 1925

V kat. území jsou pozemky vedeny v jedné číselné řadě

A Vlastník, jiný oprávněný	Identifikátor	Podíl
Vlastnické právo		
Město Fulnek, nám. Komenského 12, 74245 Fulnek	00297861	
Správa nemovitostí ve vlastnictví obce		
Správa majetku Města Fulneku, 1. máje 214, 74245 Fulnek	62330691	

B Nemovitosti

Pozemky	Výměra[m2]	Druh pozemku	Způsob využití	Způsob ochrany
Parcela				
76	1514	zastavěná plocha a nádvoří		
Na pozemku stojí stavba: Fulnek, č.p. 69, 74, byt.dům				
Stavby				
Typ stavby				
Část obce, č. budovy		Způsob využití	Na parcele	Způsob ochrany
Fulnek, č.p. 69, 74		byt.dům	76	

VÝPIS Z KATASTRU NEMOVITOSTÍ  
prokazující stav evidovaný k datu 30.11.2015 09:55:02

Okres: CZ0804 Nový Jičín Obec: 599352 Fulnek  
Kat.území: 635448 Fulnek List vlastnictví: 1925

V kat. území jsou pozemky vedeny v jedné číselné řadě

F Vztah bonitovaných půdně ekologických jednotek (BPEJ) k parcelám - Bez zápisu

Upozornění: Tento výpis z katastru nemovitostí neobsahuje zápisy v části B1, C, poznámky v části D, listiny v části E a po 25.dubnu 2003 vyznačená upozornění (plomba), že právní vztahy k jednotkám, ke spoluvlastnickým podílům na společných částech domu, popř. pozemku jsou dotčeny změnou. Tyto zápisy jsou uvedeny vždy na příslušném výpisu z katastru nemovitostí pro vlastnictví bytu a nebytového prostoru.

Nemovitosti jsou v územním obvodu, ve kterém vykonává státní správu katastru nemovitostí ČR:  
Katastrální úřad pro Moravskoslezský kraj, Katastrální pracoviště Nový Jičín, kód: 804.

Vyhotovil:  
Český úřad zeměměřický a katastrální - SCD

Vyhotoveno: 30.11.2015 10:11:11

**VÝPIS Z KATASTRU NEMOVITOSTÍ**  
prokazující stav evidovaný k datu 20.11.2015 11:55:02

Vyhotoveno bezúplatně dálkovým přístupem pro účel: Správa majetku, č.j.: 100/2012 pro Moravskoslezský kraj

Okres: CZ0804 Nový Jičín Obec: 599352 Fulnek  
Kat.území: 635448 Fulnek List vlastnictví: 2172

V kat. území jsou pozemky vedeny v jedné číselné řadě

A Vlastník, jiný oprávněný	Identifikátor	Podíl
Vlastnické právo		
Město Fulnek, nám. Komenského 12, 74245 Fulnek	00297861	
Správa nemovitostí ve vlastnictví obce		
Správa majetku Města Fulneku, 1. máje 214, 74245 Fulnek	62330691	

**ČÁSTEČNÝ VÝPIS**

B Nemovitosti				
Pozemky				
Parcela	Výměra [m2]	Druh pozemku	Způsob využití	Způsob ochrany
82	1285	zastavěná plocha a nádvoří		nemovitá kulturní památka
Součástí je stavba: Fulnek, č.p. 81, obč.vyb				
Stavba stojí na pozemku p.č.: 82				
B1 Jiná práva - Bez zápisu				
C Omezení vlastnického práva - Bez zápisu				
D Jiné zápisy - Bez zápisu				
Plomby a upozornění - Bez zápisu				
E Nabývací tituly a jiné podklady zápisu				

**Listina**

- o Smlouva darovací ze dne 18.12.2009. Právní účinky vkladu práva ke dni 21.12.2009.  
V-8484/2009-804  
Pro: Město Fulnek, nám. Komenského 12, 74245 Fulnek RČ/IČO: 00297861
- o Zřizovací listina rozpočtové či příspěvkové organizace ze dne 1.1.2008, příloha č.1 ze dne 1.1.2010.  
Z-9131/2010-804  
Pro: Správa majetku Města Fulneku, 1. máje 214, 74245 Fulnek RČ/IČO: 62330691

F Vztah bonitovaných půdně ekologických jednotek (BPEJ) k parcelám - Bez zápisu

Nemovitosti jsou v územním obvodu, ve kterém vykonává státní správu katastru nemovitostí ČR:  
Katastrální úřad pro Moravskoslezský kraj, Katastrální pracoviště Nový Jičín, kód: 804.

Vyhotovil:  
Český úřad zeměměřický a katastrální - SCD

Vyhotoveno: 20.11.2015 12:14:51

Nemovitosti jsou v územním obvodu, ve kterém vykonává státní správu katastru nemovitostí ČR  
Katastrální úřad pro Moravskoslezský kraj, Katastrální pracoviště Nový Jičín, kód: 804.

strana 1

**VÝPIS Z KATASTRU NEMOVITOSTÍ**  
prokazující stav evidovaný k datu 20.11.2015 11:55:02

Vyhотовeno bezúplatně dálkovým přístupem pro účel: Správa majetku, č.j.: 100/2012 pro Moravskoslezský kraj

Okres: CZ0804 Nový Jičín

Obec: 599352 Fulnek

Kat.území: 635448 Fulnek

List vlastnictví: 524

V kat. území jsou pozemky vedeny v jedné číselné řadě

A Vlastník, jiný oprávněný	Identifikátor	Podíl
<i>Vlastnické právo</i>		
Moravskoslezský kraj, 28. října 2771/117, Moravská Ostrava, 70200 Ostrava	70890692	
<i>Hospodaření se svěřeným majetkem kraje</i>		
Muzeum Novojičínska, příspěvková organizace, 28. října 51/12, 74101 Nový Jičín	00096296	

**ČÁSTEČNÝ VÝPIS**

B Nemovitosti				
Pozemky				
Parcela	Výměra [m <sup>2</sup> ]	Druh pozemku	Způsob využití	Způsob ochrany
84	232	zastavěná plocha a nádvoří		nemovitá kulturní památka
<i>Součástí je stavba: Fulnek, č.p. 80, obč.vyb</i>				
<i>Stavba stojí na pozemku p.č.: 84</i>				
85	99	zastavěná plocha a nádvoří		
<i>Součástí je stavba: bez čp/če, obč.vyb</i>				
<i>Stavba stojí na pozemku p.č.: 85</i>				
B1 Jiná práva - Bez zápisu				
C Omezení vlastnického práva - Bez zápisu				
D Jiné zápisy - Bez zápisu				
Plomby a upozornění - Bez zápisu				
E Nabývací tituly a jiné podklady zápisu				

**Listina**

- o Protokol o předání a převzetí majetku státu (zák.č.290/2002 Sb.) ze dne 31.12.2002 a souhlasné prohlášení ze dne 10.5.2004.

Z-4399/2003-804  
RČ/IČO: 70890692

Pro: Moravskoslezský kraj, 28. října 2771/117, Moravská Ostrava, 70200 Ostrava
- o Zřizovací listina rozpočtové či příspěvkové organizace ze dne 11.4.2003 č.j. ZL/345/2003 a dodatek č. 1 ze dne 18.12.2003.

Z-4399/2003-804  
RČ/IČO: 00096296

Pro: Muzeum Novojičínska, příspěvková organizace, 28. října 51/12, 74101 Nový Jičín
- o Zřizovací listina rozpočtové či příspěvkové organizace ZL/345/2003 ze dne 27.03.2003 a dodatek č. 9 ze dne 14.10.2009.

Z-25102/2009-804  
RČ/IČO: 00096296

Pro: Muzeum Novojičínska, příspěvková organizace, 28. října 51/12, 74101 Nový Jičín

F Vztah bonitovaných půdně ekologických jednotek (BPEJ) k parcelám - Bez zápisu
Nemovitosti jsou v územním obvodu, ve kterém vykonává státní správu katastru nemovitostí ČR Katastrální úřad pro Moravskoslezský kraj, Katastrální pracoviště Nový Jičín, kód: 804.

strana 1

Ortofotomapa k. ú. a obec Fulnek

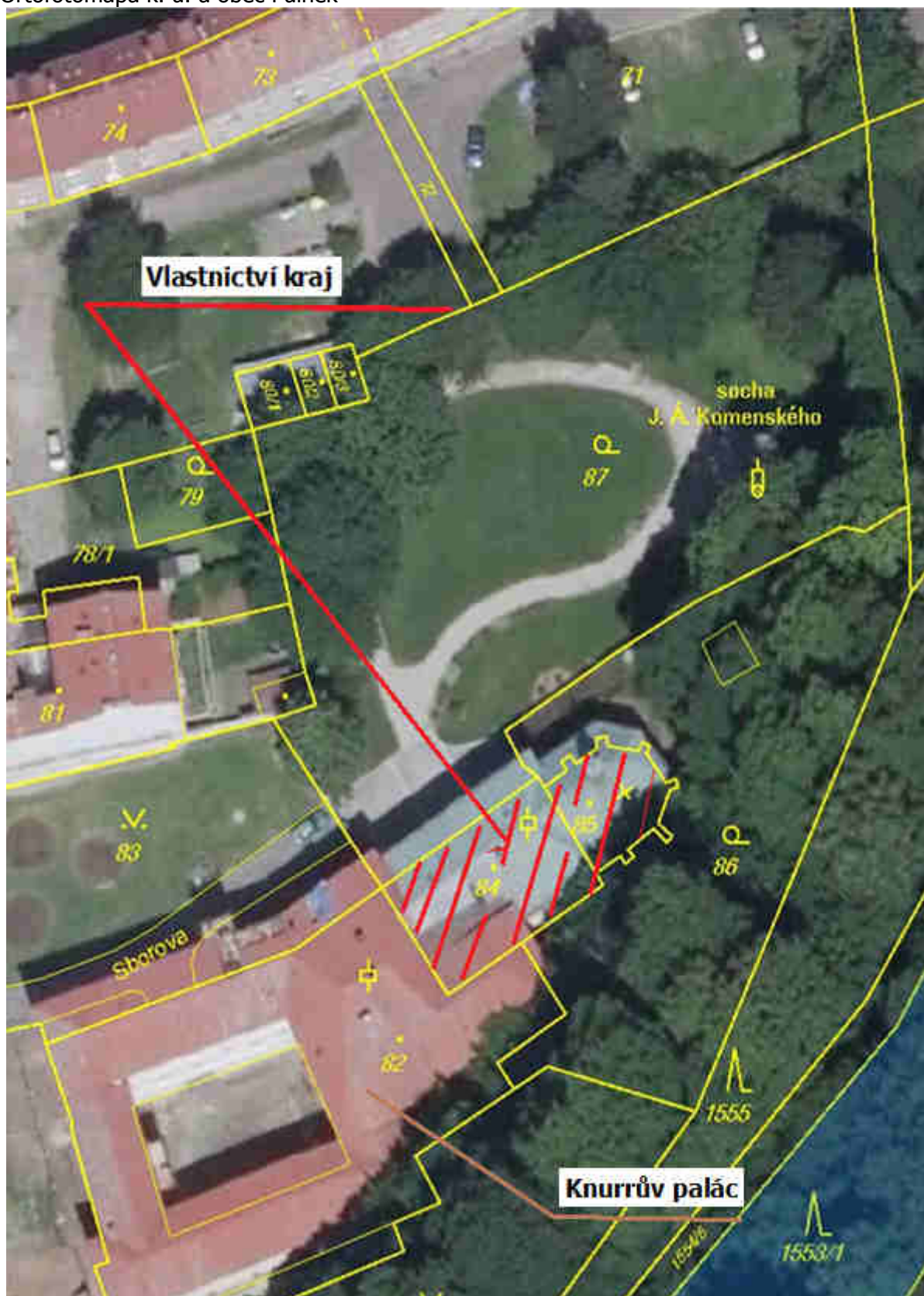

Geometrický plán č. 863 – 163/2015 s návrhem na nabytí pozemků krajem v k. ú. a obec Fulnek

VÝKAZ DOSAVADNÍHO A NOVÉHO STAVU ÚDAJŮ KATASTRU NEMOVITOSTÍ																			
Dosavadní stav				Nový stav															
Označení pozemku parc. číslem	Výměra parcely		Druh pozemku	Označení pozemku parc. číslem	Výměra parcely		Druh pozemku	Typ stavby	Způsob využití	Způsob využití	Porovnání se stavem evidence právních vztahů								
	ha	m <sup>2</sup>	Způsob využití		ha	m <sup>2</sup>	Způsob využití	Způsob využití			Způsob využití	Díl přechází z pozemku označeného v katastru nemovitostí	dívký poz. evidenci	Číslo listu vlastnický	Výměra dílu		Označení dílu		
83	9	22	ostat. pl.	83/3	9	13	ostat. pl.		2		83	10001	9	13					
			zeleň			zeleň													
86	11	57	zahrada	83/4		9	ostat. pl.		2		83	10001		9					
				zeleň			zeleň												
				86/4	9	63	zahrada									86	10001	9	63
				86/5		35	zahrada									86	10001		35
				86/6		69	zahrada									86	10001		69
				86/7		25	zahrada									86	10001		25
87	25	26	zahrada	86/8		65	zahrada		2		86	10001		65					
				87/3	24	95	zahrada									87	10001	24	95
				87/4		31	zahrada		2		87	10001		31					
85	46	05			46	05					85	524							

Druh věcného břemene: právo díle smlouvy

Oprávněný: díle smlouvy

Výkaz údajů o bonitovaných půdně ekologických jednotkách (BPEJ) k parcelám nového stavu											
Parcelní číslo podle katastru nemovitostí		Kód BPEJ	Výměra		BPEJ na dílu parcely	Parcelní číslo podle katastru nemovitostí		Kód BPEJ	Výměra		BPEJ na dílu parcely
zjednodušené evidence	ha		m <sup>2</sup>	ha		m <sup>2</sup>	zjednodušené evidence		ha	m <sup>2</sup>	
86/4		72654	9	63							
86/5		72654		35							
86/6		72654		69							
86/7		72654		25							
86/8		72654		65							
87/3		72654	12	63							
		77101	12	32							
87/4		72654		31							

<b>GEOMETRICKÝ PLÁN pro rozdělení pozemku, vymezení rozsahu věcného břemene k části pozemku</b>	Geometrický plán ověřitelný oprávněný zeměměřický inženýr:		Stejnopis ověřitelný oprávněný zeměměřický inženýr:		
	Jméno, příjmení:	ing. Dalibor Ravčuk		Jméno, příjmení:	
	Číslo položky seznamu úředně oprávněných zeměměřických inženýrů:	1231/95		Číslo položky seznamu úředně oprávněných zeměměřických inženýrů:	
	Dne: 18. listopadu 2015	Číslo: 145/2015	Dne:	Číslo:	
Náležitosti a přenosnosti odpovídá přívratu příslušným.	Katastrální úřad souhlasí s očíslováním parcel		Text: stejnopis odpovídá geometrickému plánu v elektronické podobě uloženému v dokumentaci katastrálního úřadu.		
Vyhotovitel: Ing. Adam Ravčuk geodetické práce Oderská 162, Hladké Životice IČO 87994038, tel. 605306410	KÚ pro Moravskoslezský kraj KP Nový Jičín Ing. Stanislav Sehnálek PGP-1726 /2015-804 2015.11.30 07:40:02 CET		Ověření stejnopisu geometrického plánu v listinné podobě.		
Číslo plánu: 863-163/2015					
Okres: Nový Jičín					
Obec: Fulnek					
Kat. území: Fulnek					
Mapový list: Bilovec 9-6/14	Dosavadní vlastnické pozemky byly poskytnuty s možností srovnání se v území s průběhem navrhovaných nových hranic, které byly označeny předloženým způsobem.				

### Návrh na nabytí krajem

