

# Příloha č.: 4 k materiálu č.: 11/5

Počet stran přílohy: 3

## Výpis z katastru nemovitostí, geometrický plán a ortofotomapa pozemku v k. ú. Opava-Předměstí – pozemek u regulační stanice plynu

VÝPIS Z KATASTRU NEMOVITOSTÍ  
prokazující stav evidovaný k datu 22.10.2013 14:55:02

Vyhotoveno bezúplatně dálkovým přístupem pro účel: Správa majetku, č.j.: Kontrola LV pro Moravskoslezský kraj

Okres: CZ0805 Opava

Obec: 505927 Opava

Kat.území: 711578 Opava-Předměstí

List vlastnictví: 238

V kat. území jsou pozemky vedeny v jedné číselné řadě

A Vlastník, jiný oprávněný	Identifikátor	Podíl
<i>Vlastnické právo</i>		
Moravskoslezský kraj, 28. října 2771/117, Moravská Ostrava, 70218 Ostrava	70890692	
<i>Hospodaření se svěřeným majetkem kraje</i>		
Školní statek, Opava, příspěvková organizace, Englišova 526/95, Předměstí, 74601 Opava	00098752	

### ČÁSTEČNÝ VÝPIS

B Nemovitosti	Parcela	Výměra[m2]	Druh pozemku	Způsob využití	Způsob ochrany
<i>Pozemky</i>					
	2351/4	311	orná půda		zemědělský půdní fond
	2371/4	8201	zahrada	skleník, pařeniště	zemědělský půdní fond
B1 Jiná práva - Bez zápisu					
C Omezení vlastnického práva - Bez zápisu					
D Jiné zápisy - Bez zápisu					
E Nabyvací tituly a jiné podklady zápisu					

### Listina

- o Rozhodnutí o přechodu nemovitostí do vlast.krajů (zák.č.157/2000 Sb.) 24 326/2001 -14 ze dne 25.09.2001.

Pro: Školní statek, Opava, příspěvková organizace, Englišova 526/95, Předměstí, 74601 Opava  
Moravskoslezský kraj, 28. října 2771/117, Moravská Ostrava, 70218 Ostrava

Z-7936/2001-806  
RČ/IČO: 00098752  
70890692

- o Zřizovací listina rozpočtové či příspěvkové organizace č.-ZL/216/2001 ze dne 20.12.2001.

Pro: Školní statek, Opava, příspěvková organizace, Englišova 526/95, Předměstí, 74601 Opava

Z-7936/2001-806  
RČ/IČO: 00098752

- o Smlouva o bezúplatném převodu ze správy PF ČR (§ 2 z.č.569/1991 Sb.) ze dne 24.05.2005. Právní účinky vkladu práva ke dni 16.06.2005.

Pro: Školní statek, Opava, příspěvková organizace, Englišova 526/95, Předměstí, 74601 Opava  
Moravskoslezský kraj, 28. října 2771/117, Moravská Ostrava, 70218 Ostrava

V-3329/2005-806  
RČ/IČO: 00098752  
70890692

- o Zřizovací listina rozpočtové či příspěvkové organizace č. ZL/216/2001, dodatek č. 8 ze dne 14.10.2009

Pro: Školní statek, Opava, příspěvková organizace, Englišova 526/95, Předměstí, 74601 Opava

Z-23269/2009-806  
RČ/IČO: 00098752

Nemovitosti jsou v územním obvodu, ve kterém vykonává státní správu katastru nemovitostí ČR  
Katastrální úřad pro Moravskoslezský kraj, Katastrální pracoviště Opava, kód: 806.

**VÝPIS Z KATASTRU NEMOVITOSTÍ**  
 prokazující stav evidovaný k datu 22.10.2013 14:55:02

Vyhотовeno bezúplatně dálkovým přístupem pro účel: Správa majetku, Č.j.: Kontrola LV pro Moravskoslezský kraj

Okres: CZ0805 Opava Obec: 505927 Opava  
 Kat.území: 711578 Opava-Předměstí List vlastnictví: 238  
 V kat. území jsou pozemky vedeny v jedné číselné řadě

Listina

Moravskoslezský kraj, 28. října 2771/117, Moravská Ostrava, 70890692  
 70218 Ostrava

F Vztah bonitovaných půdně ekologických jednotek (BPEJ) k parcelám

Parcela	BPEJ	Výměra [m <sup>2</sup> ]
2351/4	51400	311
2371/4	51400	8201

Pokud je výměra bonitních dílů parcel menší než výměra parcely, zbytek parcely není bonitován

Nemovitosti jsou v územním obvodu, ve kterém vykonává státní správu katastru nemovitostí ČR:  
**Katastrální úřad pro Moravskoslezský kraj, Katastrální pracoviště Opava, kód: 806.**

Vyhotořil:  
 Český úřad zeměměřický a katastrální - SCD

Vyhotořeno: 22.10.2013 15:16:39

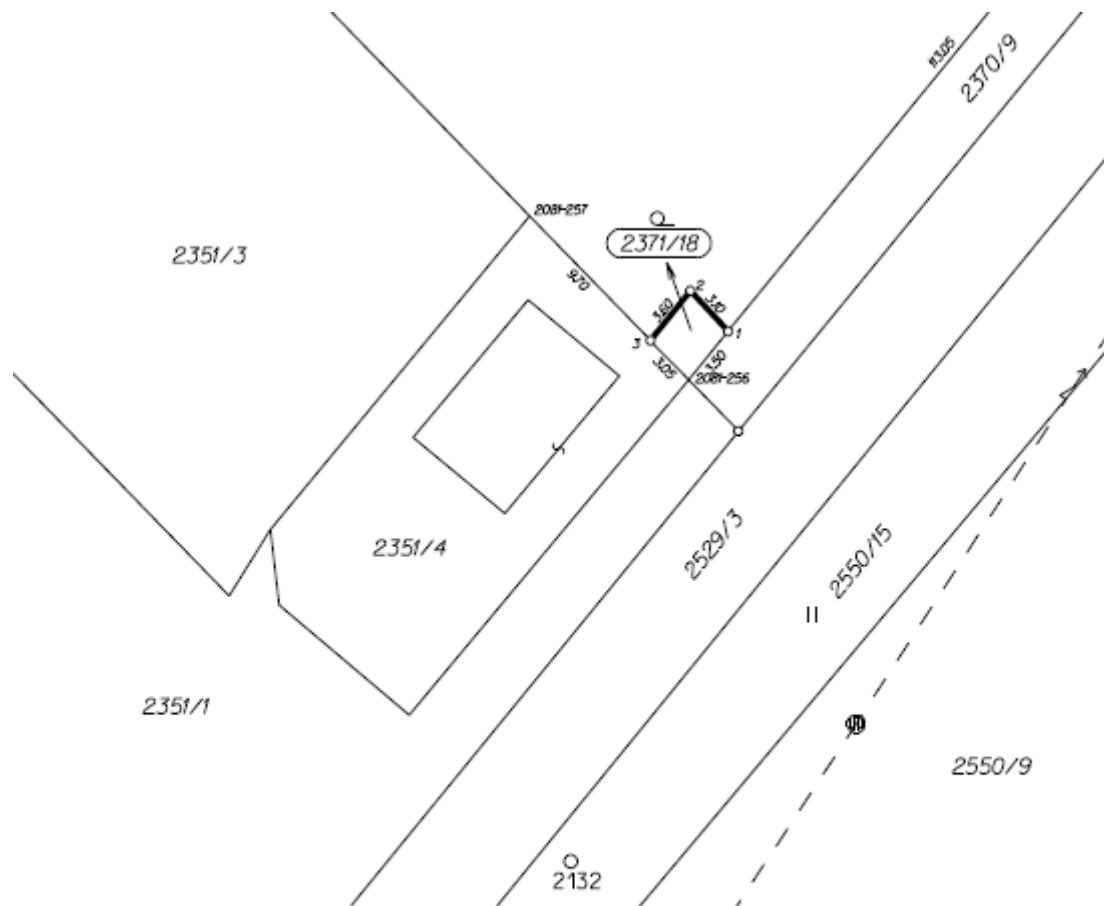

**Seznam souřadnic (S-JTSK)**

Číslo bodu	Souřadnice pro zápis do KN		Kód kvality	Poznámka
	Y	X		
2081-256	498536.38	1088786.97	3	dočasné
2081-257	498545.26	1088777.82	3	dočasné
2477-28	498462.69	1088696.63	3	dočasné
1	498534.16	1088784.25	3	p.l. mez.
2	498536.27	1088781.99	3	p.l. mez.
3	498538.51	1088784.77	3	p.l. mez.

VÝKAZ DOSAVADNÍHO A NOVÉHO STAVU ÚDAJŮ KATASTRU NEMOVITOSTÍ														
Dosavadní stav				Nový stav										
Označení pozemku parc. číslem	Výměra parcely		Druh pozemku Způsob využití	Označení pozemku parc. číslem	Výměra parcely		Druh pozemku Způsob využití	Typ stavby	Způsob určení výměry	Porovnání se stavem evidence právních vztahů				
	ha	m <sup>2</sup>			ha	m <sup>2</sup>				Díl přechází z pozemku označeného v katastru nemovitostí	dívejší poz.evidenci	Číslo listu vlastnický	Výměra dílu	
2371/4	82	01	zahrada	2371/4	81	90	zahrada		2	2371/4		238	81	90
				2371/18		11	zahrada		2	2371/4		238		11
	82	01			82	01								

Dílit nebo scelovat pozemky lze jen na základě územního rozhodnutí, pokud podmínky pro ně nejsou stanoveny jiným rozhodnutím nebo opatřením

GEOMETRICKÝ PLÁN pro rozdělení pozemku		Náležitosti a přesnosti odpovídá právním předpisům	Katastrální úřad, katastrální pracoviště souhlasí s očíslováním parcel
Vytvořil: GIS-STAVINVEK a.s. Bučinská 1733, Peřivald 735 41 IČ : 25 39 49 75		Geom. plán ověřil úředně oprávněný zeměměřický inženýr : <b>Ing. Aleš Novotný</b>	souhlas katastrálního úřadu, katastrálního pracoviště podléhá
Číslo plánu : 4923-131/2013			
Okres : Opava			
Obec : Opava			
Kat.území : Opava-Předměstí			
Mapový list : DKM Kód způsobu určení výměry je určen podle § 77 odst. 2 vyhlášky č. 260/07 Sb.			
Dosevedním vlastníkům byla poskytnuta možnost seznámit se v terénu a průběhem navrhovaných hranic, které byly označeny předepsaným způsobem : <b>pl.mezník</b>			
		Dne: 21. říjen 2013	Číslo: 1002/2013
		Úředně oprávněný zeměměřický inženýr odpovídá za odbornou úroveň územní geometrického plánu za dostatečnou přesnost a za správnost a úplnost náležitostí podle právních předpisů.	
		Jeden projekt geometrického plánu a předepsané přílohy jsou uloženy u katastrálního úřadu, katastrálního pracoviště	

