



KUMSP00PC7B6

PETICE OBČANŮ ORLOVÁ

**proti vybudování další sběrný v lokalitách
Orlová-Poruba, Orlová-Město**

datum předání zastupitelům města Orlová dne 15. července 2013

My, podepsaní občané, jsme proti jakémukoliv rozšiřování kapacit sběren ve městě Orlová z následujících důvodů:

- vybudování nové sběrný v bezprostřední blízkosti (70 m) ZŠ Jarní v Orlové Porubě se negativně projeví v mnoha oblastech
- hluk, zvýšený provoz a ohrožení dětí, dopad na životní prostředí atd.
- v okruhu cca 500 m od navrhovaného místa nové sběrný jsou již dvě sběrný!!
- prakticky naproti je umístěn sběrný dvůr s dostatečnou kapacitou
- je pravděpodobný nárůst krádeží, nepřizpůsobiví občané nerespektují cizí majetek a jedná se o závažnou problematiku této oblasti.
- nesouhlas občané vyjádřili i v petici z roku 2012.

**Podpisování Petice bylo zahájeno
dne 14.7.2013. Po ukončení podpisování budou doručeny
zbývající petiční archy.**

Za petiční výbor: Ing Štěpán Rajdus



Kopie Petice byla doručena dne 15.7.2013 na KÚ v Ostravě.

PETICE OBČANŮ ORLOVÁ proti vybudování další sběrný v lokalitách Orlová- Poruba, Orlová-Město

My, podepsaní občané, jsme proti jakémukoliv rozšiřování kapacit sběren ve městě Orlová z následujících důvodů:

- vybudování nové sběrný v bezprostřední blízkosti (70 m) ZŠ Jarní v Orlově Porubě se negativně projeví v mnoha oblastech – hluk, zvýšený provoz a ohrožení dětí, dopad na životní prostředí atd.
- v okruhu cca 500 m od navrhovaného místa nové sběrný jsou již dvě sběrný!!
- prakticky naproti je umístěn sběrný dvůr s dostatečnou kapacitou
- je pravděpodobný nárůst krádeží, nepřizpůsobiví občané nerespektují cizí majetek a jedná se o závažnou problematiku této oblasti.
- nesouhlas občané vyjádřili i v petici z roku 2012.

Jméno	Příjmení	Adresa trvalého pobytu	Podpis
MARCELA	SLUČKOVÁ		
Yvonne	ŠC. -ky		
NETE	KAZDAN		
ŠTĚPÁN	Rajdus		
MILUŠE	ULBRICH		
JARA	KLEINOVÁ		
ZDANĚK	ULBRICH		
Jiří	Drobek		
Michal	Kovář		
JAROSLAV	ULBRICH		
VIGOR	ULBRICH		
DOBRÁ	ŠAFRÁBKOVÁ		
MILAN	ŠTĚPÁN		
Jiří	ULBRICH		
MILUŠE	ULBRICH		

Údaje píše čtenář a nečt.

Kontaktní adresy petičního výboru
Ing. Štěpán Rajdus,
MUDr. Jaroslav Ulbrich,
Jiří Drobek,

Podpisový arch číslo: 1

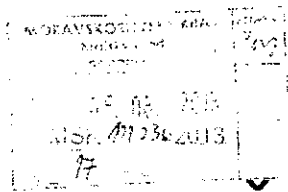

PETICE OBČANŮ ORLOVÁ

proti vybudování další sběrný v lokalitách Orlová-Poruba, Orlová-Město

datum předání zastupitelům města Orlová dne 15. července 2013. Druhá část podpisů petice byla doručena dne 5.8.2013

My, podepsaní občané, jsme proti jakémukoliv rozšiřování kapacit sběren ve městě Orlová z následujících důvodů:

- vybudování nové sběrný v bezprostřední blízkosti (70 m) ZŠ Jarní v Orlové Porubě se negativně projeví v mnoha oblastech
- hluk, zvýšený provoz a ohrožení dětí, dopad na životní prostředí atd.
- v okruhu cca 500 m od navrhovaného místa nové sběrný jsou již dvě sběrný!!
- prakticky naproti je umístěn sběrný dvůr s dostačující kapacitou
- je pravděpodobný nárůst krádeží, nepřizpůsobiví občané nerespektují cizí majetek a jedná se o závažnou problematiku této oblasti.
- nesouhlas občané vyjádřili i v petici z roku 2012.

Podepisování Petice bylo zahájeno
dne 14.7.2013 a bylo ukončeno dne 3.8.2013.

Bylo předáno 17 petičních archů s 219 podpisy (včetně listu č. 1
doručeného dne 15.7.2013)

Za petiční výbor: Ing Štěpán Rajdus

Kopie Petice byla doručena dne 15.7.2013 na KÚ v Ostravě a
druhá část petičních archů byla doručena dne 5.8.2013.

