

# Příloha č.: 1 k materiálu č.: 74

Počet stran přílohy: 4

## Výpis z katastru nemovitostí, kopie katastrální mapy se zákresem, ortofotomapa, fotodokumentace, k. ú. Kunčičky u Bašky

VÝPIS Z KATASTRU NEMOVITOSTÍ  
prokazující stav evidovaný k datu 02.09.2013 12:55:02

Vyhotoveno bezúplatně dálkovým přístupem pro účel: Správa majetku, č.j.: IM pro Moravskoslezský kraj

Okres: CZ0802 Frýdek-Místek Obec: 598011 Baška  
Kat.území: 601098 Kunčičky u Bašky List vlastnictví: 7

V kat. území jsou pozemky vedeny v jedné číselné řadě

A Vlastník, jiný oprávněný	Identifikátor	Podíl
<i>Vlastnické právo</i>		
Moravskoslezský kraj, 28. října 2771/117, Moravská Ostrava, 70218 Ostrava	70890692	
<i>Hospodaření se svěřeným majetkem kraje</i>		
Správa silnic Moravskoslezského kraje, příspěvková organizace, Úprkova 795/1, Přívoz, 70223 Ostrava	00095711	

### ČÁSTEČNÝ VÝPIS

B Nemovitosti				
<i>Pozemky</i>				
Parcela	Výměra[m2]	Druh pozemku	Způsob využití	Způsob ochrany
746	3395	ostatní plocha	jiná plocha	
798	1285	ostatní plocha	jiná plocha	

B1 Jiná práva - Bez zápisu

C Omezení vlastnického práva

Typ vztahu

Oprávnění pro

Povinnost k

o Věcné břemeno chůze a jízdy

Parcela: 797	Parcela: 798	Z-962/2002-802
Listina Smlouva o věcném břemeni V3 1830/1994		
	POLVZ:133/1994	Z-5000133/1994-802

D Jiné zápisy - Bez zápisu

E Nabývací tituly a jiné podklady zápisu

Listina

o Rozhodnutí o přechodu nemovitostí do vlast.krajů (zák.č.157/2000 Sb.) Č.j.-3796/2001 -12-KM ze dne 10.09.2001.; uloženo na prac. Frýdek-Místek

Z-5266/2002-802

Pro: Správa silnic Moravskoslezského kraje, příspěvková organizace, RČ/IČO: 00095711  
Úprkova 795/1, Přívoz, 70223 Ostrava  
Moravskoslezský kraj, 28. října 2771/117, Moravská Ostrava, 70218 Ostrava, 70890692

o Zřizovací listina rozpočtové či příspěvkové organizace dodatek č. 6 D6/ZL-300/2001 ze dne 11.11.2009.

Z-497/2010-802

Pro: Správa silnic Moravskoslezského kraje, příspěvková organizace, RČ/IČO: 00095711  
Úprkova 795/1, Přívoz, 70223 Ostrava

F Vztah bonitovaných půdně ekologických jednotek (BPEJ) k parcelám - Bez zápisu

kopie katastrální mapy

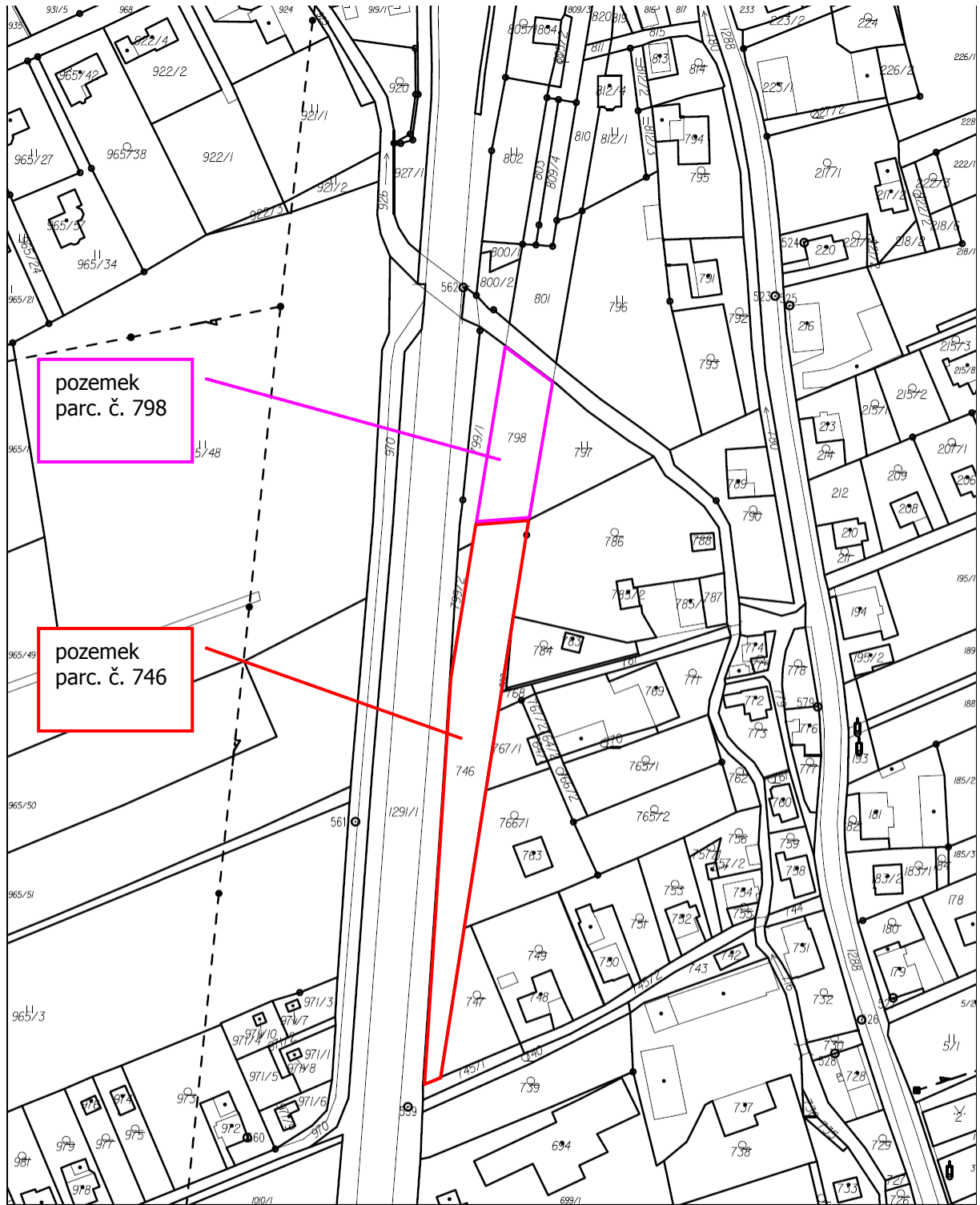

pozemek  
parc. č. 798

pozemek  
parc. č. 746

Katastrální úřad pro Moravskoslezský kraj, Katastrální pracoviště Frýdek-Místek	Okres Frýdek-Místek	Obec Baška	Podpis Číslo Razítko
Kat. území Kunčičky u Bašky	Mapový list č. FRÝDLANT nad Ostravicí 6-1/14	Měřítko platné pro rám 190 x 277 mm 1:2000	
<b>KOPIE KATASTRÁLNÍ MAPY</b>			
Stav k 05.08.2013 11:35:02	Vyhotovil Vyhotoveno dálkovým přístupem	Dne 05.08.2013 11:36:23	

ortofotomapa

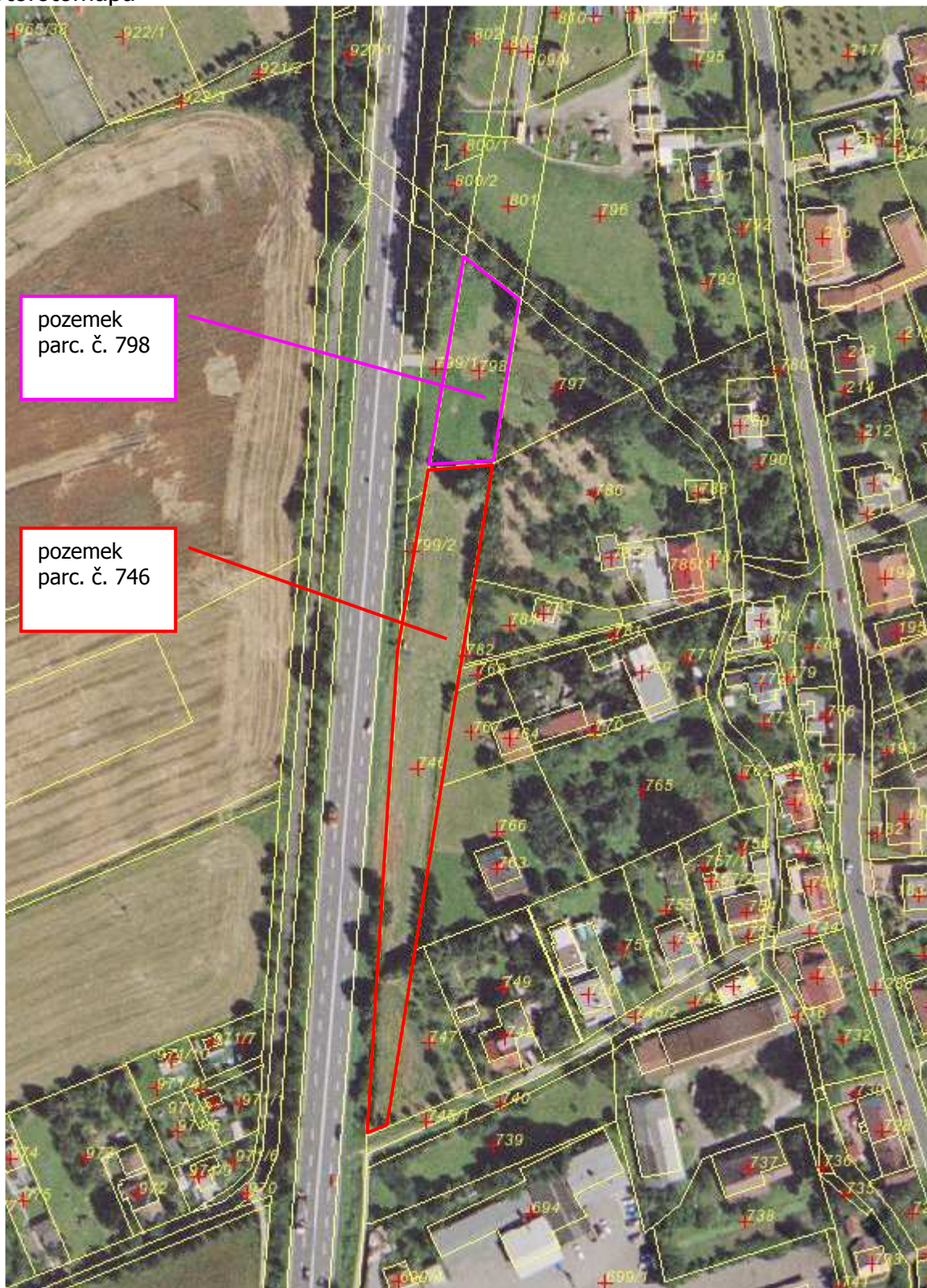

fotodokumentace  
pozemek parc. č. 746, k. ú. Kunčičky u Bašky



pozemek parc. č. 798, k. ú. Kunčičky u Bašky

