

Příloha č.: 4 k materiálu č.: 11/6

Počet stran přílohy: 5

Výpisy z katastru nemovitostí, ortofotomapa, geometrický plán – k. ú. Rýmařov

VÝPIS Z KATASTRU NEMOVITOSTÍ

prokazující stav evidovaný k datu 30.09.2013 09:35:02

Vyhotoveno bezúplatně dálkovým přístupem pro účel: Správa majetku, č.j.: 7 pro Moravskoslezský kraj

Okres: CZ0801 Bruntál

Obec: 597783 Rýmařov

Kat.území: 744468 Rýmařov

List vlastnictví: 753

V kat. území jsou pozemky vedeny v jedné číselné řadě

A Vlastník, jiný oprávněný	Identifikátor	Podíl
Vlastnické právo		

ČÁSTEČNÝ VÝPIS

B Nemovitosti				
Pozemky				
Parcela	Výměra [m2]	Druh pozemku	Způsob využití	Způsob ochrany

1594 959 zastavěná plocha a nádvoří

Stavby

Typ stavby

Část obce, č. budovy

Způsob využití Způsob ochrany

Na parcele

Rýmařov, č.p. 593

víceúčel

1594

B1 Jiná práva - Bez zápisu

C Omezení vlastnického práva

Typ vztahu

Oprávnění pro

Povinnost k

o Zástavní právo smluvní

k zajištění peněžitých pohledávek :

na splacení jistiny úvěru ve výši : 2 000 000,- Kč s příslušenstvím

budoucí pohledávky do celkové výše : 2 109 000,- Kč, vzniklé do 15.6.2015

budoucí pohledávky do celkové výše : 21 200,- Kč, vzniklé do 15.6.2015

Komerční banka, a.s., Na příkopě

Parcela: 1594

V-1108/2010-801

969/33, Staré Město, 11407 Praha,

Stavba: Rýmařov, č.p. 593

V-1108/2010-801

RČ/IČO: 45317054

Listina Smlouva o zřízení zástavního práva podle obč.z. reg. č. 10000244167 - datum
neuveдено - Právní účinky vkladu práva ke dni 18.05.2010.

V-1108/2010-801

D Jiné zápisy

Typ vztahu

Vztah pro

Vztah k

o Změna výměr obnovou operátu

Parcela: 1594

Z-19754/2008-801

E Nabývací tituly a jiné podklady zápisu

Listina

o Smlouva kupní č.UZSVM/OBR/2419/2006-OBRO ze dne 06.02.2007. Právní účinky vkladu práva ke dni 21.02.2007.

V-443/2007-801

Pro:

VÝPIS Z KATASTRU NEMOVITOSTÍ

prokazující stav evidovaný k datu 30.09.2013 09:35:02

Vyhотовeno bezúplatně dálkovým přístupem pro účel: Správa majetku, č.j.: 7 pro Moravskoslezský kraj

Okres: CZ0801 Bruntál

Obec: 597783 Rýmařov

Kat.území: 744468 Rýmařov

List vlastnictví: 2472

V kat. území jsou pozemky vedeny v jedné číselné řadě

A Vlastník, jiný oprávněný	Identifikátor	Podíl
Vlastnické právo		
Moravskoslezský kraj, 28. října 2771/117, Moravská Ostrava, 70218 Ostrava	70890692	
Hospodaření se svěřeným majetkem kraje		
Harmonie, příspěvková organizace, Chářovská 785/85, Pod Cvilínem, 79401 Krnov	00846384	

ČÁSTEČNÝ VÝPIS

B Nemovitosti					
Pozemky					
Parcela	Výměra[m2]	Druh pozemku	Způsob využití	Způsob ochrany	
1597	805	zahrada		zemědělský půdní fond	
B1 Jiná práva - Bez zápisu					
C Omezení vlastnického práva - Bez zápisu					
D Jiné zápisy - Bez zápisu					
E Nabývací tituly a jiné podklady zápisu					

Listina

- o Smlouva darovací ze dne 22.10.2010. Právní účinky vkladu práva ke dni 02.11.2010.
V-2690/2010-801
Pro: Moravskoslezský kraj, 28. října 2771/117, Moravská Ostrava, 70218 Ostrava RČ/IČO: 70890692
- o Zřizovací listina rozpočtové či příspěvkové organizace ZL/320/2003 Dodatek č. 20 ze dne 22.12.2010, účinnost ke dni 23.12.2010 a příloha ke zřizovací listině ze dne 27.03.2003
Z-302/2011-801
Pro: Harmonie, příspěvková organizace, Chářovská 785/85, Pod Cvilínem, 79401 Krnov RČ/IČO: 00846384

F Vztah bonitovaných půdně ekologických jednotek (BPEJ) k parcelám		
Parcela	BPEJ	Výměra[m2]
1597	85800	805

Pokud je výměra bonitních dílů parcel menší než výměra parcely, zbytek parcely není bonitován

Nemovitosti jsou v územním obvodu, ve kterém vykonává státní správu katastru nemovitostí ČR: Katastrální úřad pro Moravskoslezský kraj, Katastrální pracoviště Bruntál, kód: 801.

Vyhotořil: Český úřad zeměměřický a katastrální - SCD

Vyhotořeno: 30.09.2013 09:54:32

Nemovitosti jsou v územním obvodu, ve kterém vykonává státní správu katastru nemovitostí ČR
Katastrální úřad pro Moravskoslezský kraj, Katastrální pracoviště Bruntál, kód: 801.
strana 1

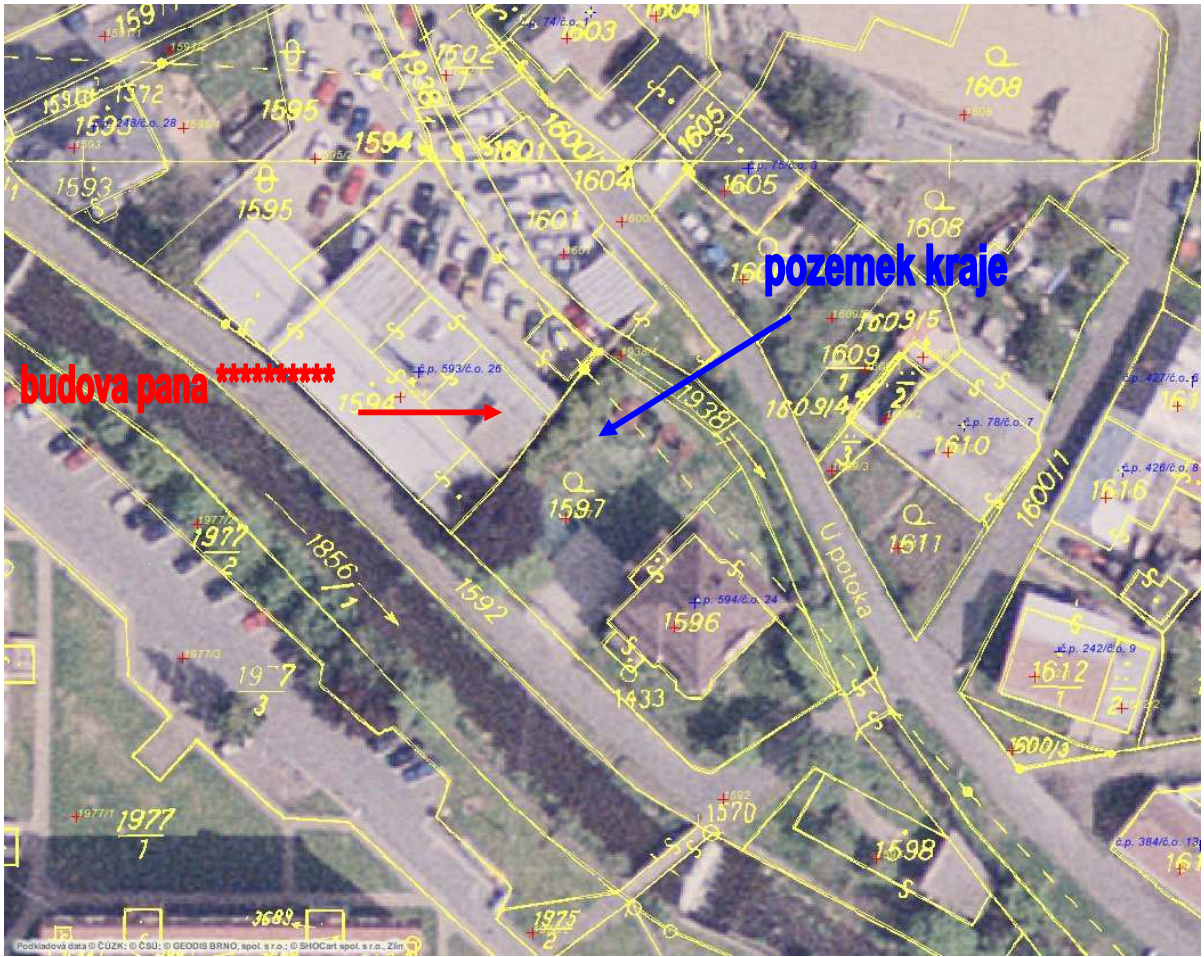

VÝKAZ DOSAVADNÍHO A NOVÉHO STAVU ÚDAJŮ KATASTRU NEMOVITOSTÍ																		
Dosavadní stav				Nový stav														
Označení pozemku parc. číslem	Vyměra parcely		Druh pozemku	Označení pozemku parc. číslem	Vyměra parcely		Druh pozemku	Typ stavby	Způsob využití	Způsob využití	Způsob určení výměr	Porovnání se stavem evidence právních vztahů						
	ha	m ²			Způsob využití	ha						m ²	Způsob využití	Způsob využití	Díl přechází z pozemku označeného v katastru nemovitostí	Číslo listu vlastnický	Vyměra dílu	
1594		9 59	zast. pl.	1594		10 28	zast. pl.	C. p. 593 VČEÚC. st.			2	1594		753		9 57	a	
												1595/2		753		69	b	
												1597		2472		2	c + d	
																10 28		
1595/2	*1)	4 96	ost. pl. jiná pl.	1595/2		4 27	ost. pl. jiná pl.				2	1594		753		1	f	
												1595/2		753		4 26	e	
																4 27		
1597	*2)	8 05	zahrada	1597		8 05	zahrada				2	1594		753		1	g	
												1597		2472		8 04	h	
																8 05		
		22 60				22 60												

*1) Rozdíl -1 m² vznikly zaokrouhlením výměr (bod 14.6 přílohy vyhlášky č.26/2007) u dosavadní parcely č.1595/2

*2) Rozdíl +1 m² vznikly zaokrouhlením výměr (bod 14.6 přílohy vyhlášky č.26/2007) u dosavadní parcely č.1597



Výkaz údajů o bonitovaných půdně ekologických jednotkách (BPEJ) k parcelám nového stavu										
Parcelní číslo podle katastru nemovitostí		Kód BPEJ	Vyměra		BPEJ na dílu parcely	Parcelní číslo podle katastru nemovitostí		Kód BPEJ	BPEJ na dílu parcely	
zjednodušené evidence			ha	m ²		zjednodušené evidence			ha	m ²
	1597	85800	8	05	h					

Ověřuje se, že tato kopie souhlasí s geometrickým plánem

čís. evidence: 116/2012

Dělit nebo scelovat pozemky lze jen na základě územního rozhodnutí, pokud podmínky pro ně nejsou stanoveny jiným rozhodnutím nebo opatřením.

GEOMETRICKÝ PLÁN pro vyznačení změny vnějšího obvodu budovy	Nálezitostmi a přesností odpovídá právním předpisům.	Katastrální úřad, katastrální pracoviště souhlasí s otiskováním parcel.
Vyhotovil: Ing. Hrdina Vojtěch - geodetické práce Tomáše Matějky 1, 795 01 Rýmařov IČO 12669946	Geometrický plán overil úředně oprávněný zeměměřický inženýr: Ing. Vojtěch Hrdina	Souhlas katastrálního úřadu, katastrálního pracoviště potvrdit: Ing. Oldřich Vašíček
Číslo plánu: 2107-127/2012 Okres: Bruntál Obec: Rýmařov Katastrální území: Rýmařov Mapový list: DKM Kód způsobu určení výměr je určen podle §77 odst. 2 vyhlášky č. 26/2007 Sb. Dosavadním vlastníkům pozemků bylo poskytnuta možnost seznámit se v terénu s průběhem navrhovaných nových hranic, které byly označeny předepsaným způsobem: rohy budovy	Dne 15.8.2012 Číslo 116/2012 Úředně oprávněný zeměměřický inženýr odpovídá za odbornou overen geometrického plánu, za dosazení předepsané přesnosti a za správnost a úplnost nálezitostí podle právních předpisů.	Dne 30-08-2012 Číslo 001/2012 Jeden výtisk geometrického plánu a předepsané přílohy jsou uloženy u katastrálního úřadu, katastrálního pracoviště.