

Příloha č.: 5 k materiálu č.: 11/9

Počet stran přílohy: 7

Výpis z katastru nemovitostí, geometrický plán – k. ú. Mošnov

VÝPIS Z KATASTRU NEMOVITOSTÍ

prokazující stav evidovaný k datu 02.11.2015 07:55:02

Vyhotoveno bezúplatně dálkovým přístupem pro účel: Správa majetku, č.j.: 7 pro Moravskoslezský kraj

Okres: CZ0804 Nový Jičín

Obec: 568686 Mošnov

Kat.území: 699934 Mošnov

List vlastnictví: 493

V kat. území jsou pozemky vedeny ve dvou číselných řadách (St. = stavební parcela)

A Vlastník, jiný oprávněný	Identifikátor	Podíl
Vlastnické právo		
Statutární město Ostrava, Prokešovo náměstí 1803/8, Moravská Ostrava, 70200 Ostrava	00845451	

ČÁSTEČNÝ VÝPIS

B Nemovitosti

Pozemky					
Parcela	Výměra[m2]	Druh pozemku	Způsob využití	Způsob ochrany	
1340/27	6043	ostatní plocha	jiná plocha		
1340/29	6884	ostatní plocha	jiná plocha		

B1 Jiná práva - Bez zápisu

C Omezení vlastnického práva

Typ vztahu	Povinnost k
Oprávnění pro	

o Předkupní právo

na dobu určitou, do dne v němž zaniknou právní vztahy založené Smlouvou o budoucích kupních smlouvách

Železniční Cargo MOŠNOV s.r.o., Rohanské nábřeží 678/25, Karlín, 18600 Praha 8, RČ/IČO: 28938186	Parcela: 1340/27 Parcela: 1340/29	V-3603/2010-804 V-3603/2010-804
--	--------------------------------------	------------------------------------

Listina Smlouva o zřízení věcného předkupního práva ze dne 08.06.2010. Právní účinky vkladu práva ke dni 29.06.2010.

V-3603/2010-804

Pořadí k datu podle právní úpravy účinné v době vzniku práva

D Jiné zápisy - Bez zápisu

Plomby a upozornění - Bez zápisu

E Nabývací tituly a jiné podklady zápisu

Listina

- o Smlouva (dohoda) V1 3074/1999 o bezúplatném převodu ze dne 30.3.1999, právní účinky vkladu ke dni 15.7.1999.

POLVZ:77/1999 Z-7500077/1999-804

Pro: Statutární město Ostrava, Prokešovo náměstí 1803/8, Moravská Ostrava, 70200 Ostrava RČ/IČO: 00845451

- o Smlouva kupní ze dne 31.10.2001. Právní účinky vkladu práva ke dni 16.11.2001.

V-4082/2001-804

Pro: Statutární město Ostrava, Prokešovo náměstí 1803/8, Moravská Ostrava, 70200 Ostrava RČ/IČO: 00845451

- o Smlouva darovací ze dne 14.11.2006. Právní účinky vkladu práva ke dni 16.11.2006.

V-7017/2006-804

Pro: Statutární město Ostrava, Prokešovo náměstí 1803/8, Moravská Ostrava, 70200 Ostrava RČ/IČO: 00845451

Nemovitosti jsou v územním obvodu, ve kterém vykonává státní správu katastru nemovitostí ČR
Katastrální úřad pro Moravskoslezský kraj, Katastrální pracoviště Nový Jičín, kód: 804.

strana 1

VÝKAZ DOSAVADNÍHO A NOVÉHO STAVU ÚDAJŮ KATASTRU NEMOVITOSTÍ																	
Dosavadní stav					Nový stav												
Označení pozemku parc. číslem	Výměra parcely		Druh pozemku	Označení pozemku parc. číslem	Výměra parcely		Druh pozemku	Typ stavby	Způsob využití	Způsob využití	Způsob určení výměry	Porovnání se stavem evidence právních vztahů					
	ha	m ²			Způsob využití	ha						m ²	Způsob využití	Díl přechází z pozemku označeného v katastru nemovitostí	dřívejší poz. evidenci	Číslo listu vlastnictví	Výměra dílu
813/4												813/4		452			
813/8												813/8		452			
813/11												813/11		452			
1340/2												1340/2		452			
1340/5												1340/5		452			
1340/6												1340/6		452			
1340/9												1340/9		452			
1340/10												1340/10		452			
1340/12												1340/12		452			
1340/27												1340/27		493			
1340/29												1340/29		493			
1429												1429		452			

Oprávněný : dle listiny

Druh věcného břemene : dle listiny

GEOMETRICKÝ PLÁN pro vymezení rozsahu věcného břemene k části pozemku	Geometrický plán ověřil úředně oprávněný zeměměřický inženýr:		Stejnopis ověřil úředně oprávněný zeměměřický inženýr:		
	Jméno, příjmení:	Ing. Ladislav Hřebeňár		Jméno, příjmení:	Ing. Ladislava Kubíčková
	Číslo položky seznamu úředně oprávněných zeměměřických inženýrů:	1622/1996		Číslo položky seznamu úředně oprávněných zeměměřických inženýrů:	1953/2000
	Dne: 24. 02. 2015	Číslo: 48/2015	Dne: 10. 3. 2015	Číslo: 141/2015	
Náležitosti a přesnosti odpovídá právním předpisům.	Katastrální úřad souhlasí s očištěním parcel.		Tento stejnopis odpovídá geometrickému plánu v elektronické podobě uloženému v dokumentaci katastrálního úřadu.		
Vyhotovitel: GEPAS – Geodetické práce a služby s.r.o. IČ: 29455901, DIČ: C229455901 I/ T.G.Masaryka 496, 738 01 Fryčák – Místek www.gepas.cz gepas@email.cz	KÚ pro Moravskoslezský kraj KP Nový Jičín Ing. Stanislav Sehnálek PGP-273 /2015-804 2015.03.02 10:39:11 CET		Ověření stejnopisu geometrického plánu v listinné podobě. 		
Číslo plánu: 1055-22/2015					
Okres: Nový Jičín					
Obec: Mošnov					
Kat. území: Mošnov					
Mapový list: Blřovec 3-8/13, 3-8/31					
Dosavadním vlastníkům pozemků byla poskytnuta možnost seznámit se v terénu s průběhem navrhovaných nových hranic, které byly označeny přídepařnými způsobem.					

Seznam souřadnic (S-JTSK)

Souřadnice pro zápis do KN				Poznámka	Souřadnice pro zápis do KN				Poznámka
Č. bodu	Y	X	kód kv.		Č. bodu	Y	X	kód kv.	
57	484776.44	1117165.92	3		128	484583.44	1116922.02	3	
58	484775.74	1117166.64	3		129	484575.75	1116915.54	3	
59	484774.06	1117163.60	3		130	484575.17	1116916.36	3	
60	484772.88	1117163.84	3		131	484569.63	1116910.89	3	
61	484774.20	1117163.26	3		132	484569.01	1116911.67	3	
62	484773.07	1117163.36	8		133	484557.43	1116900.66	3	
63	484773.29	1117161.69	3		134	484556.73	1116901.38	3	
64	484772.45	1117162.25	3		135	484550.01	1116891.85	3	
65	484758.11	1117141.30	3		136	484549.25	1116892.51	3	
66	484757.31	1117141.90	3		137	484543.41	1116884.35	3	
67	484749.88	1117130.17	3		138	484542.65	1116884.99	3	
68	484749.08	1117130.77	3		139	484537.19	1116876.79	3	
69	484739.94	1117117.27	3		140	484536.45	1116877.47	3	
70	484739.16	1117117.91	3		141	484533.59	1116873.22	3	
71	484730.44	1117106.20	3		142	484532.87	1116873.90	3	
72	484729.70	1117106.88	3		143	484516.79	1116854.33	3	
73	484721.92	1117097.33	3		144	484516.03	1116854.97	3	
74	484721.14	1117097.97	3		145	484504.37	1116839.16	3	
75	484714.90	1117087.38	3		146	484503.61	1116839.82	3	
76	484714.12	1117088.00	3		147	484494.01	1116827.94	3	
77	484699.74	1117070.88	3		148	484493.29	1116828.62	3	
78	484698.96	1117071.50	3		149	484486.19	1116819.99	3	
79	484698.57	1117069.19	3		150	484485.51	1116820.71	3	
80	484697.27	1117069.07	3		151	484459.91	1116826.62	3	
81	484699.66	1117068.10	3		152	484460.65	1116827.30	3	
82	484698.80	1117067.54	3		153	484453.30	1116834.36	3	
83	484699.99	1117067.26	3		154	484454.06	1116835.02	3	
84	484699.13	1117066.72	3		155	484448.44	1116839.76	3	
85	484711.13	1117055.49	3		156	484449.22	1116840.38	3	
86	484710.15	1117055.07	3		157	484435.07	1116858.50	3	
87	484711.18	1117054.16	3		158	484435.83	1116859.18	3	
88	484710.16	1117054.60	3		159	484433.50	1116859.92	3	
89	484706.09	1117049.61	3		160	484434.26	1116860.58	3	
90	484705.31	1117050.25	3		161	484431.44	1116862.99	8	
91	484705.66	1117048.89	3		162	484432.49	1116863.17	3	
92	484704.88	1117049.53	3		163	484431.51	1116863.35	3	
93	484692.93	1117037.18	3		164	484432.57	1116863.59	3	
94	484691.87	1117037.56	3		165	484431.20	1116863.78	3	
95	484692.95	1117036.98	3		166	484431.96	1116864.44	3	
96	484691.91	1117037.30	3		167	484429.43	1116865.48	3	
97	484684.95	1117027.75	3		168	484430.13	1116866.20	3	
98	484684.23	1117028.43	3		169	484776.33	1117166.03	8	průsečík
99	484678.90	1117021.79	3		170	484748.68	1117130.25	8	průsečík
100	484678.18	1117022.49	3		171	484748.78	1117128.74	8	průsečík
101	484674.32	1117016.73	3		172	484741.68	1117121.17	8	průsečík
102	484673.60	1117017.41	3		173	484742.99	1117121.24	8	průsečík
103	484667.85	1117010.15	3		174	484736.47	1117113.23	8	průsečík
104	484667.11	1117010.83	3		175	484736.38	1117114.67	8	průsečík
105	484661.09	1117002.28	3		176	484724.54	1117101.51	8	průsečík
106	484660.83	1117002.23	3		177	484723.33	1117098.80	8	průsečík
107	484660.57	1117003.20	3		178	484701.46	1117064.26	8	průsečík
108	484660.29	1117003.15	3		179	484702.10	1117065.03	8	průsečík
109	484646.11	1116984.25	3		180	484707.25	1117058.14	8	průsečík
110	484645.29	1116984.81	3		181	484707.98	1117058.82	8	průsečík
111	484645.75	1116983.59	3		182	484660.23	1117001.50	8	průsečík
112	484644.93	1116984.19	3		183	484659.59	1117002.30	8	průsečík
113	484629.32	1116966.22	3		184	484657.62	1116999.89	8	průsečík
114	484628.58	1116966.90	3		185	484658.26	1116999.09	8	průsečík
115	484621.63	1116957.78	3		186	484589.70	1116927.34	8	průsečík
116	484620.89	1116958.46	3		187	484590.33	1116926.56	8	průsečík
117	484602.94	1116938.04	3		188	484585.21	1116923.79	8	průsečík
118	484602.22	1116938.74	3		189	484585.84	1116923.02	8	průsečík
119	484599.04	1116934.14	3		190	484441.69	1116850.95	8	průsečík
120	484598.34	1116934.86	3		191	484440.87	1116850.38	8	průsečík
121	484595.06	1116930.48	3		192	484437.15	1116857.32	8	průsečík
122	484594.40	1116931.22	3		193	484436.33	1116856.75	8	průsečík
123	484592.18	1116928.02	3		194	484433.08	1116862.31	8	průsečík
124	484591.54	1116928.80	3		195	484431.78	1116864.61	8	průsečík
125	484584.45	1116921.92	3		196	484430.94	1116864.03	8	průsečík
126	484583.57	1116922.50	3		198	484475.73	1116810.91	3	
127	484584.30	1116921.40	3		199	484475.77	1116812.27	3	

Detail:A

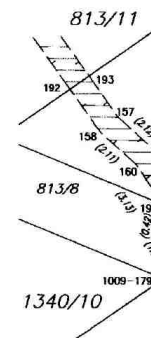

Detail:B

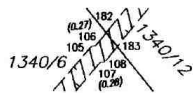

Břlovec 3-8/13

Břlovec 3-8/31

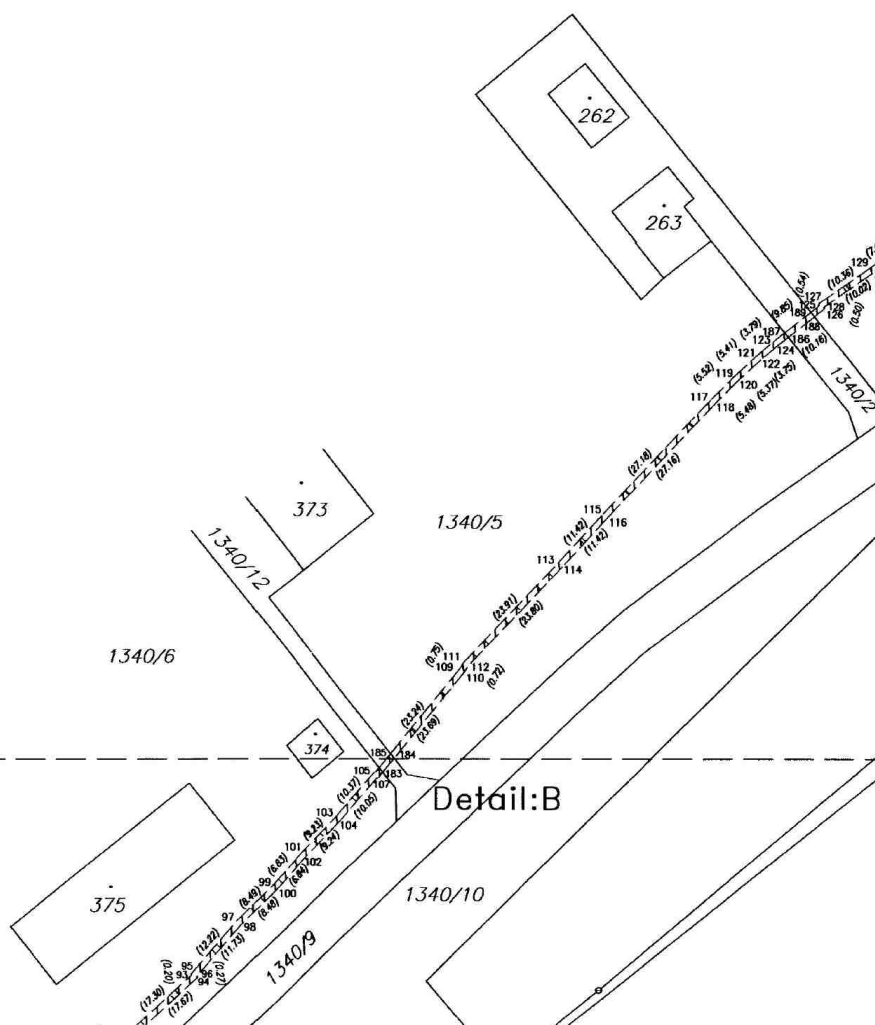

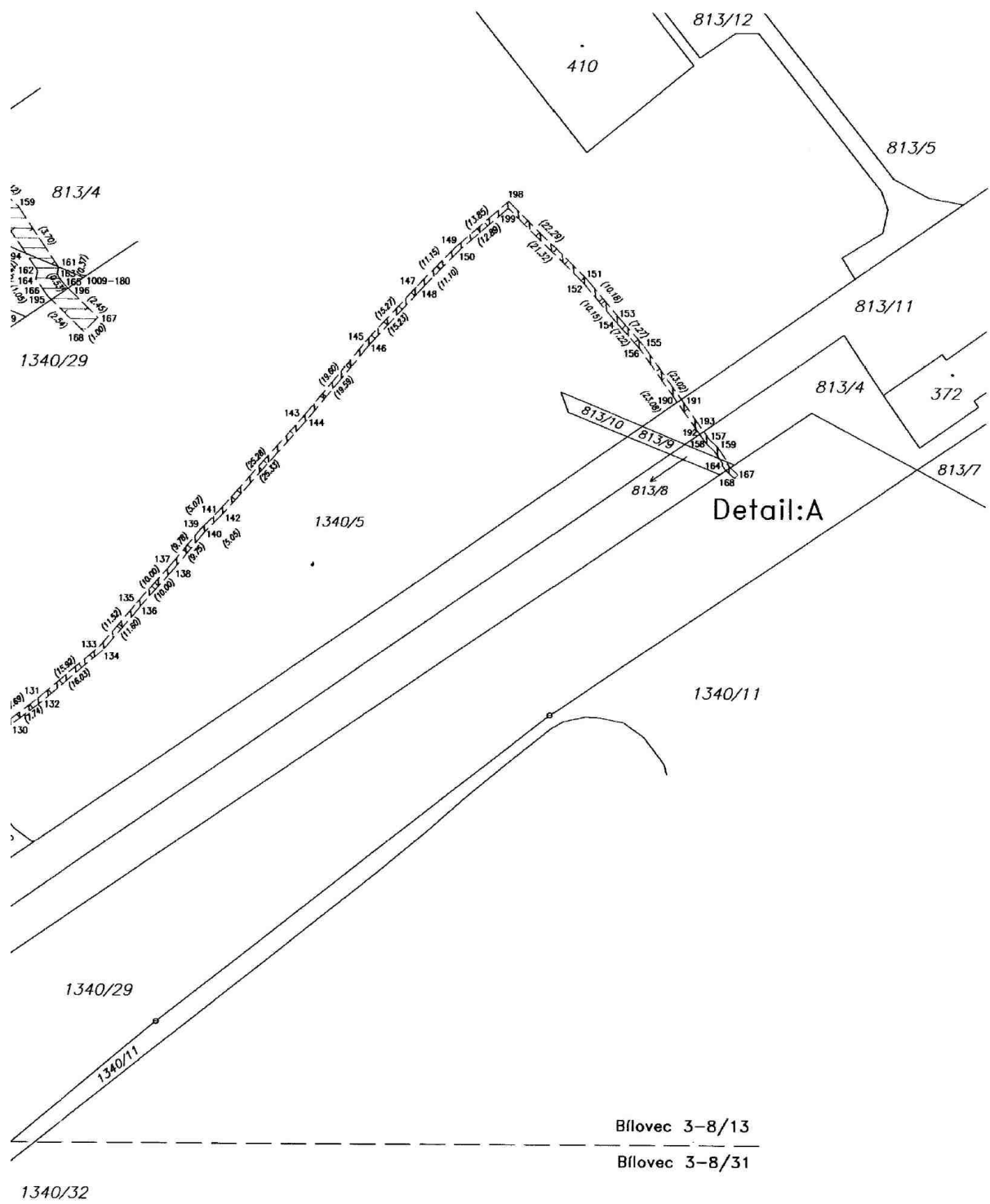

List 1

Detail:B

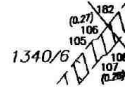

Bilovec 3-8/13

Bilovec 3-8/31

Detail:C

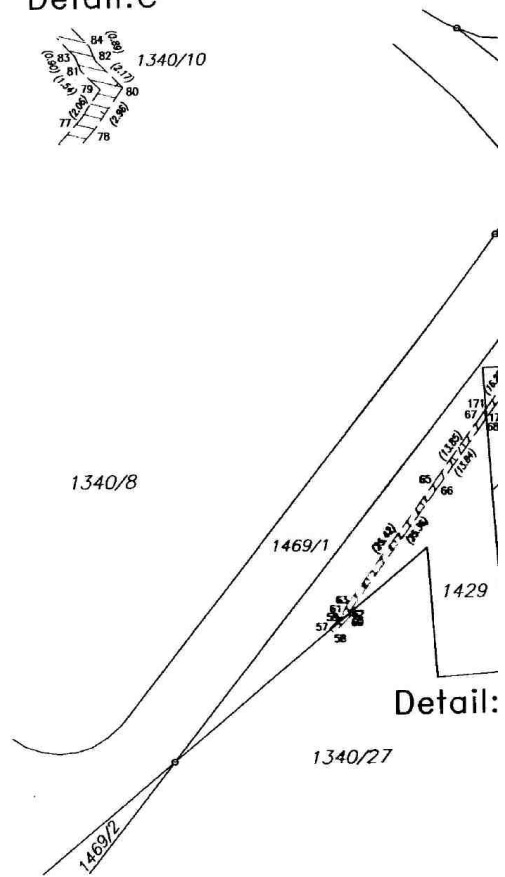
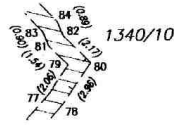

Detail:

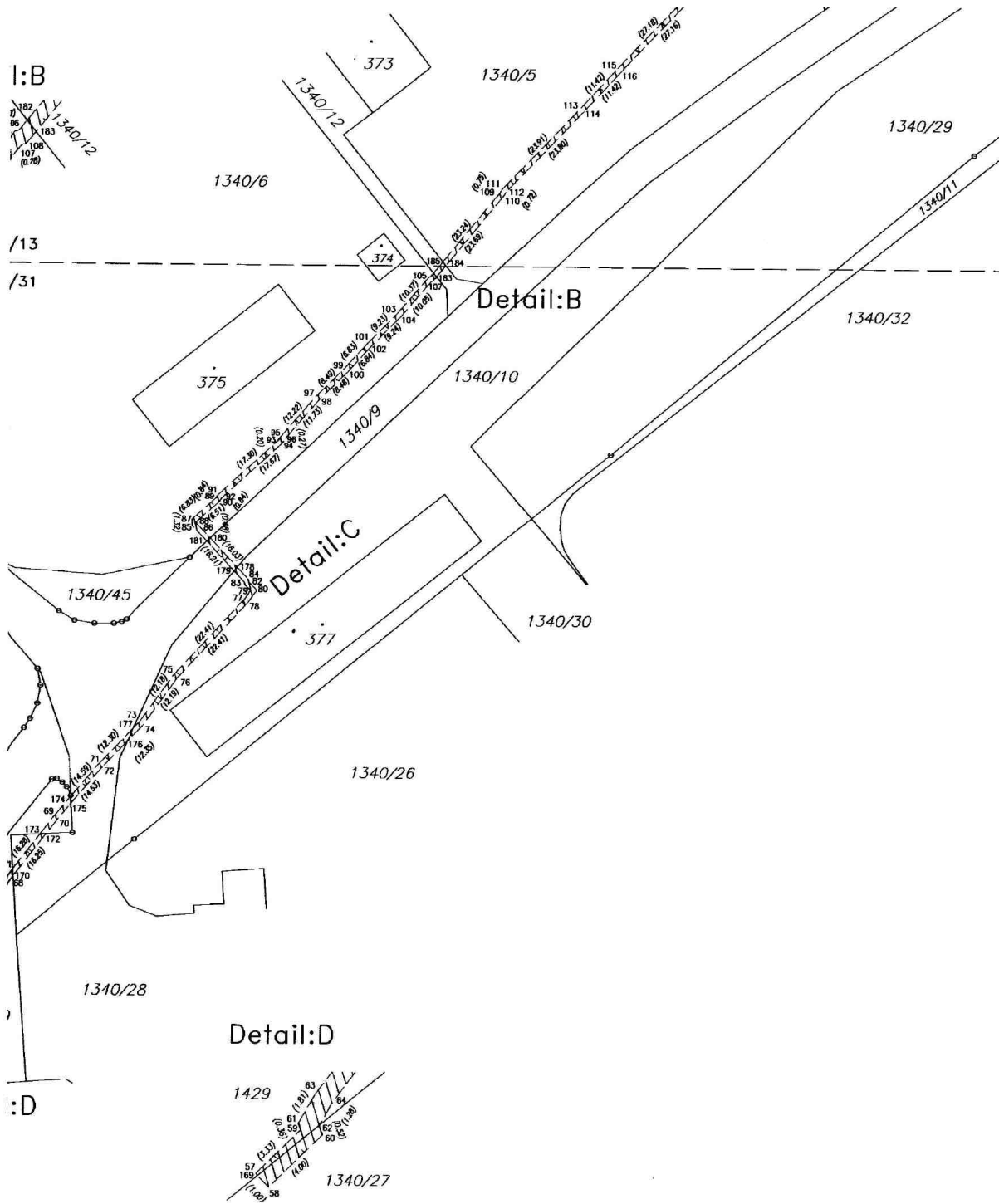

List 2