

Příloha č.: 3 k materiálu č.: 11/4

Počet stran přílohy: 6

Výpis z katastru nemovitostí, snímek katastrální mapy, ortofotomapa, geometrický plán, fotodokumentace, k. ú. Kujavy

VÝPIS Z KATASTRU NEMOVITOSTÍ prokazující stav evidovaný k datu 01.11.2013 12:35:02

Vyhotoveno bezúplatně dálkovým přístupem pro účel: Správa majetku, č.j.: 31912-2013 pro Moravskoslezský kraj

Okres: CZ0804 Nový Jičín

Obec: 555312 Kujavy

Kat.území: 676969 Kujavy

List vlastnictví: 91

V kat. území jsou pozemky vedeny ve dvou číselných řadách (St. = stavební parcela)

A Vlastník, jiný oprávněný	Identifikátor	Podíl
Vlastnické právo		
Moravskoslezský kraj, 28. října 2771/117, Moravská Ostrava, 70218 Ostrava	70890692	
Hospodaření se svěřeným majetkem kraje		
Správa silnic Moravskoslezského kraje, příspěvková organizace, Úprkova 795/1, Přívoz, 70223 Ostrava	00095711	

ČÁSTEČNÝ VÝPIS

B Nemovitosti	Parcela	Výměra[m2]	Druh pozemku	Způsob využití	Způsob ochrany
Pozemky					
	1132/1	277	ostatní plocha	ostatní komunikace	

B1 Jiné práva - Bez zápisu

C Omezení vlastnického práva

Typ vztahu

Oprávnění pro

Povinnost k

o Věcné břemeno (podle listiny)

právo zřídit a provozovat vodovod v rámci stavby "Vodovod Kujavy" a právo vstupovat a vjíždět v souvislosti se zřízením, stavebními úpravami, opravami a provozováním vodovodu
Obec Kujavy, č.p. 86, 74245 Kujavy, Parcela: 1132/1 V-4105/2012-804
RČ/IČO: 67340474

Listina Smlouva o zřízení věcného břemene - úplatná ze dne 19.06.2012. Právní účinky vkladu práva ke dni 13.07.2012.

V-4105/2012-804

o Věcné břemeno (podle listiny)

umístění a provozování vodovodní přípojky a právo chůze a jízdy motorovými a nemotorovými vozidly za účelem kontroly, údržby a oprav

Parcela: St. 157

Parcela: 1132/1

V-4104/2012-804

Listina Smlouva o zřízení věcného břemene - úplatná ze dne 22.06.2012. Právní účinky vkladu práva ke dni 13.07.2012.

V-4104/2012-804

D Jiné zápisy

Typ vztahu

Vztah pro

Vztah k

o Změna číslování parcel

Parcela: 1132/1

Z-19272/2011-804

E Nabyvací tituly a jiné podklady zápisu

Listina

o Rozhodnutí o přechodu nemovitostí do vlast.krajů (zák.č.157/2000 Sb.) 3796/2001 -12-KM ze dne 10.09.2001.

Nemovitosti jsou v územním obvodu, ve kterém vykonává státní správu katastru nemovitostí ČR
Katastrální úřad pro Moravskoslezský kraj, Katastrální pracoviště Nový Jičín, kód: 804.
strana 1

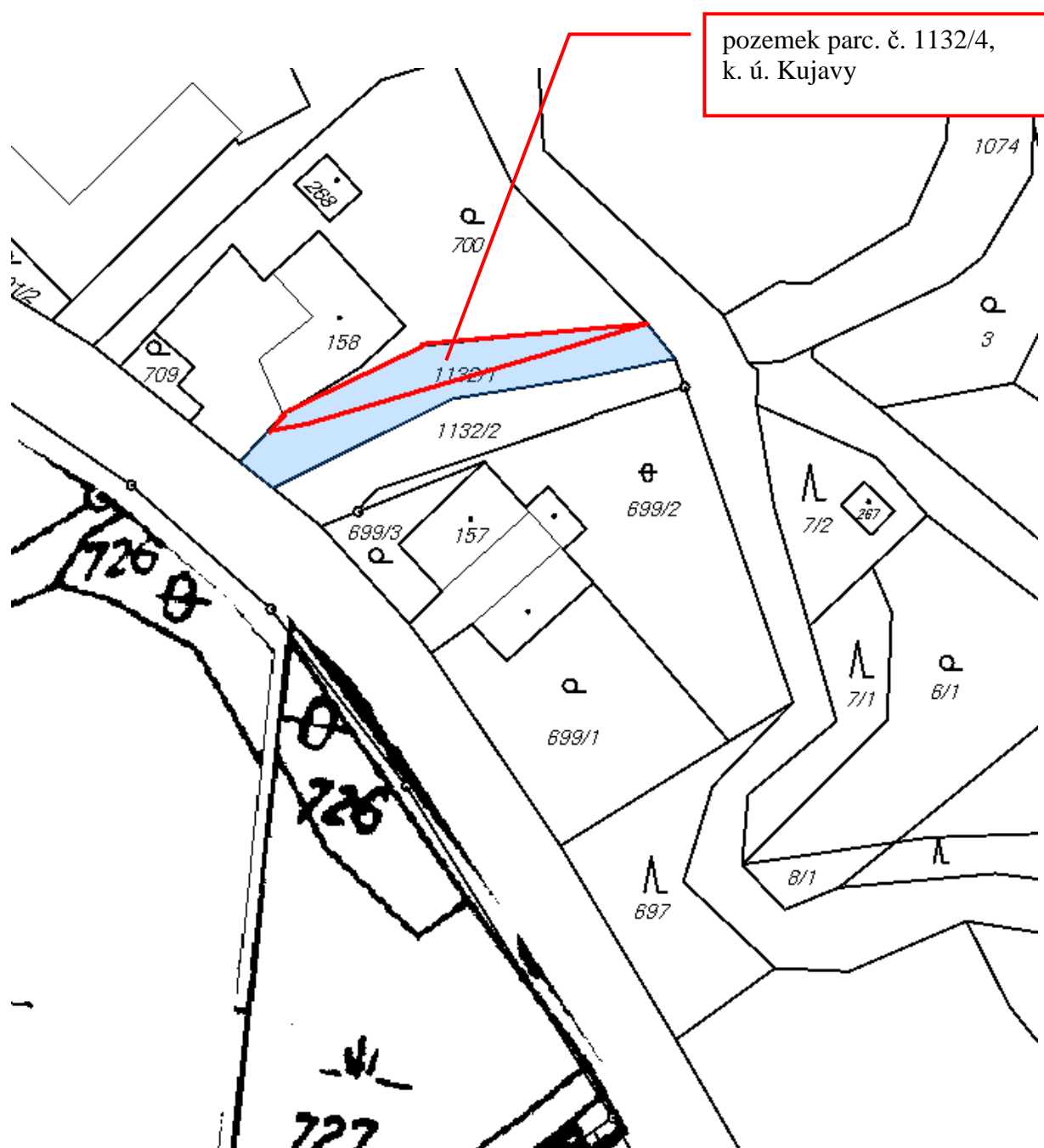



VÝKAZ DOSAVADNÍHO A NOVÉHO STAVU ÚDAJŮ KATASTRU NEMOVITOSTÍ														
Dosavadní stav				Nový stav										
Označení pozemku parc. čísel	Výměra parcely		Druh pozemku	Označení pozemku parc. čísel	Výměra parcely		Druh pozemku	Typ stavby	Způsob určení výměry	Porovnání se stavem evidence předchozích vstahů				
	ha	m ²			Způsob využití	ha				m ²	Způsob využití	Díl přechází z pozemku označeného v katastru nemovitostí	Číslo listu vlastnictví	Výměra dílu
										části poz. evidenc.		ha	m ²	
1132/1	2	77	ostatní st. zeměměřičské	1132/1 1132/4	1 1	68 09	ostatní st. zeměměřičské		0	0	1132/1 1132/1	91 91	1 1	68 09
	2	77				2	77							

Dělit nebo scelovat pozemky lze jen na základě územního rozhodnutí, pokud podmínky pro ně nejsou stanoveny jiným rozhodnutím nebo opatřením.

<p>GEOMETRICKÝ PLÁN pro rozdělení pozemku</p> <p>Vyhotovil: Ing. Adam Ravčuk-geodetické práce Oderská 162, Hladké Životice ICO 87994038, tel. 605306410</p> <p>Číslo plánu: 602-51/2013</p> <p>Okres: Nový Jičín</p> <p>Obec: Kujavy</p> <p>Katastrální území: Kujavy</p> <p>Mapový list: KMD</p> <p>Kód způsobu určení výměry je určen podle §77 odst. 2 vyhlášky č. 26/2007 Sb.</p> <p>Dosavadní vlastník pozemků byla poskytnula možnost seznámit se v listinu a přáním navrhovaných nových hranic, které byly označeny předepsaným způsobem.</p> <p>sloupky plotu</p>	<p>Náležitosti a přesnosti odpovídá právním předpisům.</p> <p></p> <p>Geometrický plán ověřil úředně oprávněný zeměměřičský inženýr: ing. Dalibor Ravčuk</p> <p>Dne 15.4.2013 Číslo 59/2013</p> <p>Úředně oprávněný zeměměřičský inženýr odpovídá za odbornou úroveň geometrického plánu, za dosažení předepsané přesnosti a za správnost a úplnost náležitostí podle právních předpisů.</p>	<p>Katastrální úřad, katastrální pracoviště souhlasí s očíslováním parcel.</p> <p></p> <p>Souhlas katastrálního úřadu, katastrálního pracoviště potvrzil: Ing. František Vejda</p> <p>Dne 24-04-2013 Číslo 567/2013</p> <p>Jeden výtisk geometrického plánu a předepsané přílohy jsou uloženy u katastrálního úřadu, katastrálního pracoviště.</p>
--	--	--

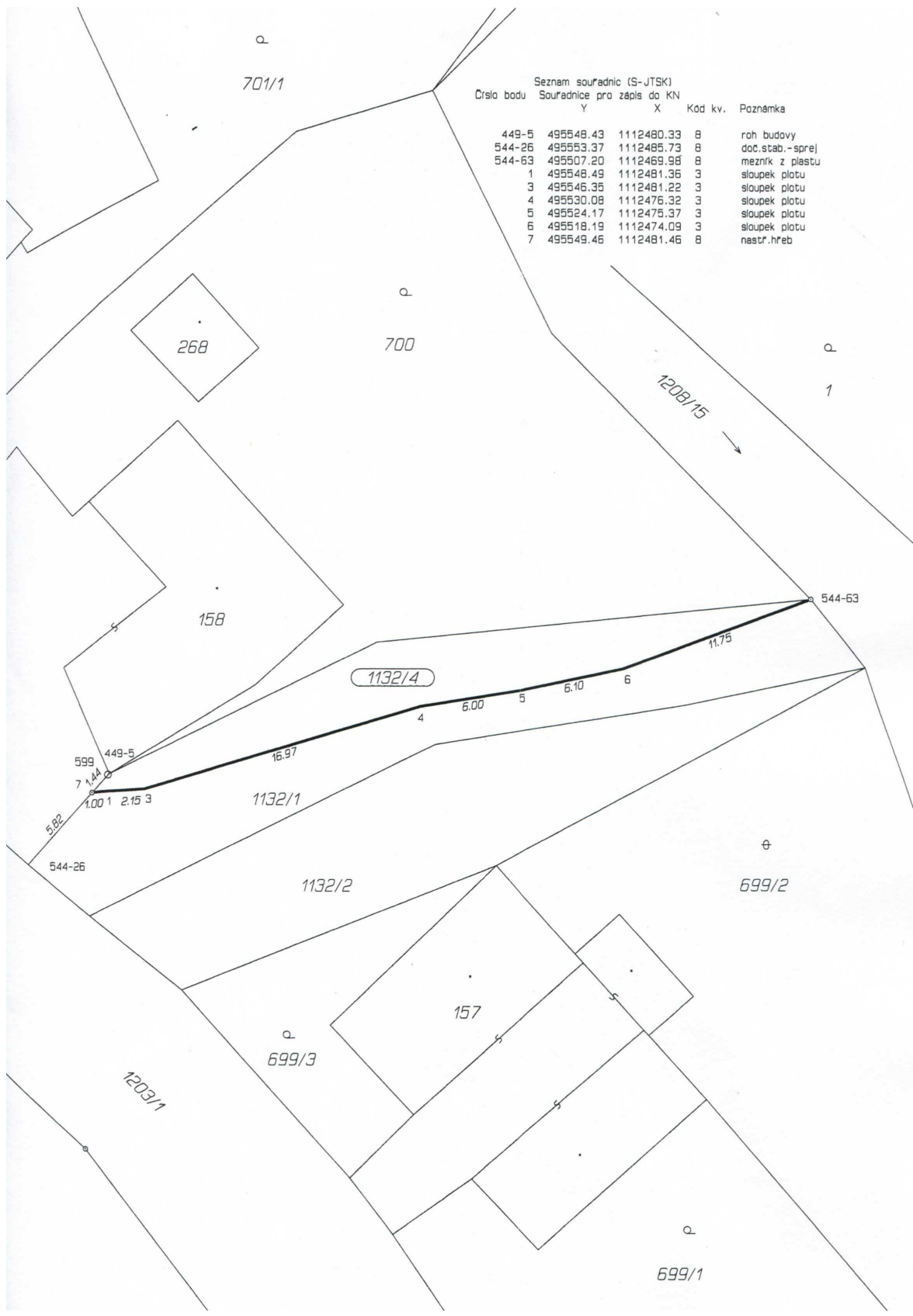

Seznam souřadnic (S-JTSK)
Číslo bodu Souřadnice pro zápis do KN

	Y	X	Kód kv.	Poznámka
449-5	495548.43	1112480.33	8	roh budovy
544-26	495553.37	1112485.73	8	doc.stab.-sprej
544-63	495507.20	1112469.98	8	mezník z plastu
1	495548.49	1112481.36	3	sloupek plotu
3	495546.35	1112481.22	3	sloupek plotu
4	495530.08	1112476.32	3	sloupek plotu
5	495524.17	1112475.37	3	sloupek plotu
6	495518.19	1112474.09	3	sloupek plotu
7	495549.46	1112481.46	8	nestr.hřeb

