

**Příloha č.: 4 k materiálu č.: 69**

Počet stran přílohy: 5

**Výpisy z katastru nemovitostí, zákresy ve snímku katastrální mapy,  
ortofotomapa, geometrický plán,  
k. ú. Moravská Ostrava a k. ú. Mariánské Hory****VÝPIS Z KATASTRU NEMOVITOSTÍ**

prokazující stav evidovaný k datu 02.09.2013 15:15:02

Okres: CE0806 Ostrava-město Obec: 554821 Ostrava  
Kat.území: 713520 Moravská Ostrava List vlastnictví: 2577  
V kat. území jsou pozemky vedeny v jedné číselné řadě

A Vlastník, jiný oprávněný	Identifikátor	Podíl
Vlastnické právo Statutární město Ostrava, Prokešovo náměstí 1803/8, Moravská Ostrava, 72930 Ostrava	00845451	

**ČÁSTEČNÝ VÝPIS**

B Nemovitosti					
Pozemky					
Parcela	Výměra[m <sup>2</sup> ]	Druh pozemku	Spůsob využití	Spůsob ochrany	
2634/31	349	ostatní plocha	ostatní komunikace		
2635/12	201	zastavěná plocha a nádvoří			
Stavby					
Typ stavby	Část obce, č. budovy	Spůsob využití	Spůsob ochrany	Na parcele	
	Moravská Ostrava, č.p. 1245	bydlení		2635/12	

B1 Jiná práva - Bez zápisu

C Omezení vlastnického práva - Bez zápisu

D Jiné zápisy - Bez zápisu

E Nabývací tituly a jiné podklady zápisu

**Distina**

o Vznik práva ze zákona zákon č. 172/1991

POLVE:380/1994

E-1600380/1994-807

Pro: Statutární město Ostrava, Prokešovo náměstí 1803/8, Moravská  
Ostrava, 72930 Ostrava

RČ/IČO: 00845451

o Směnná smlouva V13 1666/2000 ze dne 25.2.2000.Právní účinky vkladu ke dni 10.3.2000.

POLVE:530/2000

E-1600530/2000-807

Pro: Statutární město Ostrava, Prokešovo náměstí 1803/8, Moravská  
Ostrava, 72930 Ostrava

RČ/IČO: 00845451

o Kolaudační rozhodnutí č. 439/2000 pro přístavbu ze dne 26.06.2000. Právní moc ke dni  
14.07.2000.

E-8367/2001-807

Pro: Statutární město Ostrava, Prokešovo náměstí 1803/8, Moravská  
Ostrava, 72930 Ostrava

RČ/IČO: 00845451

F Vztah bonitovaných půdně ekologických jednotek (BPEJ) k parcelám - Bez zápisu

Údaje tohoto výpisu mohou být dotčeny úkony katastrálního úřadu ve věci zn.

OO-2/2012-807

- Obnova operátu



k. ú. Moravská Ostrava

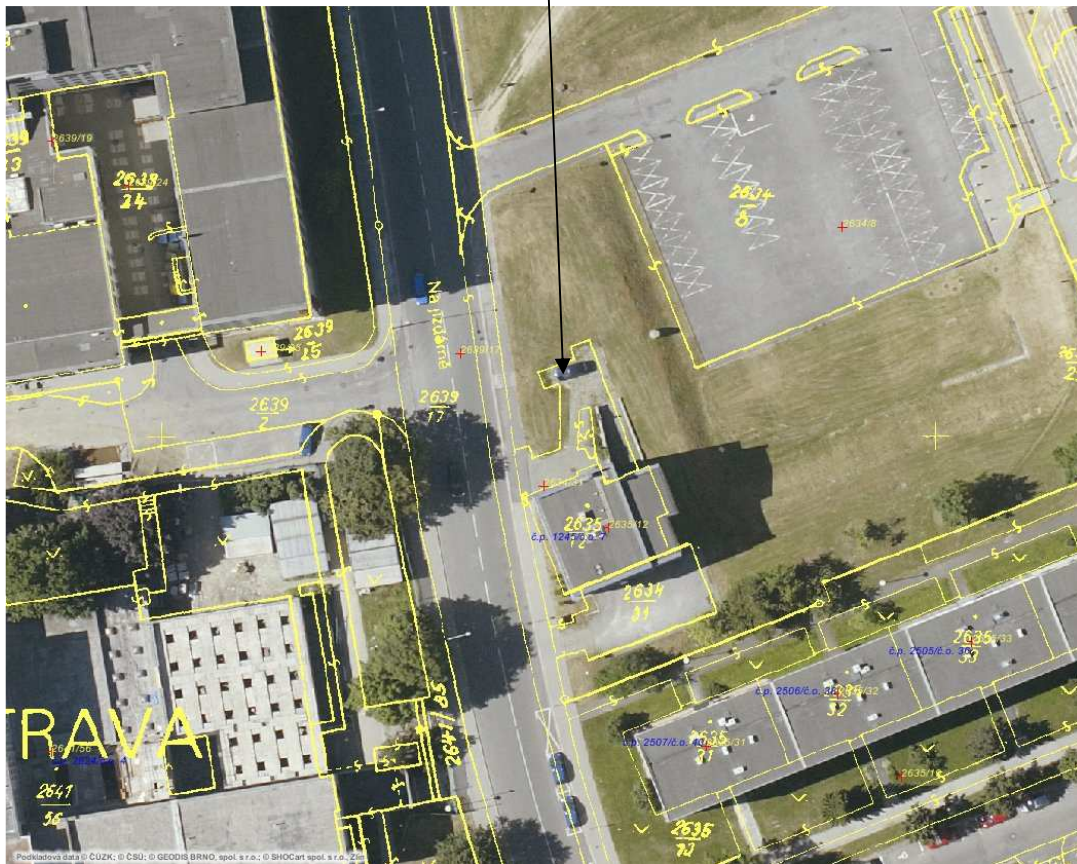
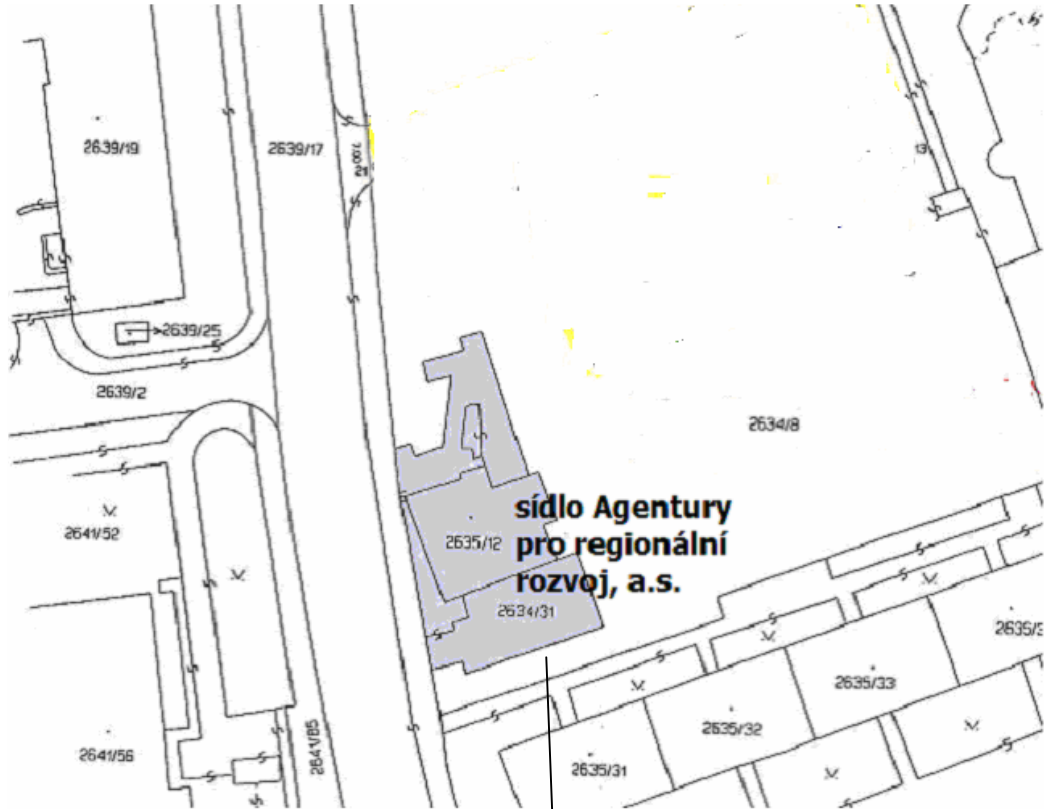

# k. ú. Mariánské Hory



## VÝKAZ DOSAVADNÍHO A NOVÉHO STAVU UDAJU KATASTRU NEMOVITOSTI

Dosavadní stav				Nový stav												
Označení pozemku parc. číslem	Výměra parcely		Druh pozemku Způsob využití	Označení pozemku parc. číslem	Výměra parcely		Druh pozemku Způsob využití	Typ stavby Způsob využití	Zpús. určení výměr	Porovnání se stavem evidence právních vztahů				Označení dílu		
	ha	m <sup>2</sup>			ha	m <sup>2</sup>				Díl přechází z pozemku označeného v katastru nemovitosti	Číslo listu vlastnictví	Číslo listu vlastnictví	Výměra dílu		Označení dílu	
1075/1	63	47	ostat. pl. ostat. komun.	1075/1	62	70	ostat. pl. ostat. komun.		0	1075/1		2048	62	27	g2	
										st.2883		2048		43	b,c,d,e, f,g,h,i,j, k,l,m,n,o, p,q,r	
														62	70	
										1075/1		2048		20	c1,d1,e1, f1,g1,h1, i1,j1,k1	
										st.2883		2048		10	m1,o1,p1, q1,r1,s1, t1,u1,v1	
														30		
				1075/3		30	ostat. pl. jiná plocha		2	1075/1		2048			14	t,u,v,w,x, y,z,a1,b1
										st.2883		2048			10	w1,x1,y1, z1,a2,b2, c2,d2,e2, f2
				1075/4		24	ostat. pl. jiná plocha		2	1075/1		2048			24	
										st.2883		2048			10	
				1075/5	*1)	93	ostat. pl. zeleň		2	1075/1		2048			86	ll
										1089		2048			5	m1
										st.2883		2048			1	s
													*1)		92	
1077	11	76	ostat. pl. ostat. komun.	1077/1	8	99	ostat. pl. ostat. komun.		2	1077		2048			8	99
				1077/2	2	77	ostat. pl. ostat. komun.		2	1077		2048			2	77
1089	8	47	ostat. pl. ostat. komun.	1089	8	42	ostat. pl. ostat. komun.		0	1089		2048			8	42
st.2883	25	89	zast. pl.	st.2883	25	25	zast. pl.	č.p.2208 obč.vyb	2			2048				
	1	09	59		1	09	60									



Poznámka :ostat.komun.=ostatní komunikace

\*1) Rozdíl -1 m2 vzniklý zaokrouhlením výměr (bod 14.7b přílohy vyhlášky č.26/2007) u dílů nové parcely č. 1075/1

Dělit nebo scelovat pozemky lze jen na základě územního rozhodnutí, pokud podmínky pro ně nejsou stanoveny jiným rozhodnutím nebo opatřením.

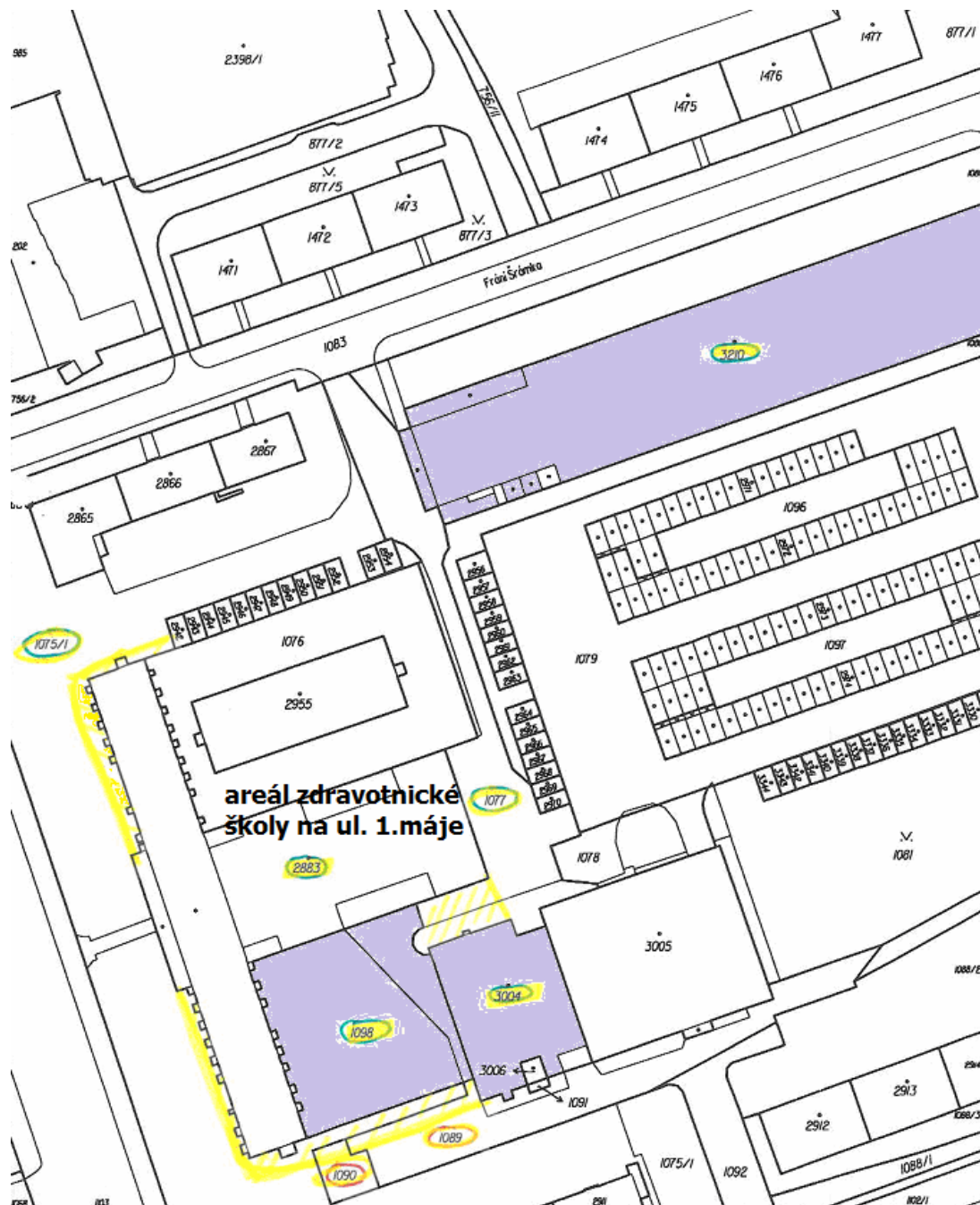
<b>GEOMETRICKÝ PLÁN</b> pro rozdělení pozemku	Náležitostmi a přesností odpovídá právním předpisům.	Katastrální úřad, katastrální pracoviště souhlasí s očíslováním parcel.
		
Vyhotovil: <i>Geodetická kancelář Ing. Grygarová s.r.o. Martinovská 3168/48, Ostrava 23</i>	Geometrický plán ověřil úředně oprávněný zeměměřičský inženýr:	souhlas katastrálního úřadu, katastrálního pracoviště potvrdil:
Číslo plánu: 1924-19/2013 Okres: Ostrava-město Obec: Ostrava Katastrální území: Mariánské Hory Mapový list: DKM	Ing. Dagmar Grygarová Dne 27.5.2013 Číslo 45/2013	Ing. Vojtěch Hořínek Dne 30.5.2013 Číslo 971/2013
Kód způsobu určení výměr je určen podle §77 odst. 2 vyhlášky č. 26/2007 Sb. Dosavadním vlastníkům pozemků byla poskytnuta možnost seznámit se v terénu s průběhem navrhovaných nových hranic, které byly označeny předepsaným způsobem: <i>obrubičkem, hřeby, zdi, znaky z plastu</i>	Úředně oprávněný zeměměřičský inženýr odpovídá za odbornou úroveň geometrického plánu, za dosažení předepsané přesnosti a za správnost a úplnost náležitostí podle právních předpisů.	Jeden výtisk geometrického plánu a předepsané přílohy jsou uloženy u katastrálního úřadu, katastrálního pracoviště.



Katastrální úřad pro Moravskoslezský kraj, Katastrální pracoviště Ostrava		Okres Ostrava-město	Obec Ostrava	Podpis Číslo Razítko
Cat. území Mariánské Hory	Mapový list č. OSTRAVA 8-1/11	Měřítko platné pro rám 198 x 277 mm 1:1000		
<h2>KOPIE KATASTRÁLNÍ MAPY</h2>				
Štev. k 30.11.2011 15:35:00	Vyhotořil Vyhotořeno dálkovým přístupem	Dne 30.11.2011 15:47:53	 celé pozemky  části pozemků	