

Příloha č.: 3 k materiálu č.: 11/15

Počet stran přílohy: 6

Výpis z katastru nemovitostí, ortofotomapa, geometrický plán a fotodokumentace nemovitých věcí v k. ú. Opava-Předměstí

VÝPIS Z KATASTRU NEMOVITOSTÍ

prokazující stav evidovaný k datu 09.12.2014 10:55:02

Vyhotoveno bezúplatně dálkovým přístupem pro účel: Správa majetku, č.j.: Kontrola LV pro Moravskoslezský kraj

Okres: CZ0805 Opava

Obec: 505927 Opava

Kat.území: 711578 Opava-Předměstí

List vlastnictví: 238

V kat. území jsou pozemky vedeny v jedné číselné řadě

A Vlastník, jiný oprávněný	Identifikátor	Podíl
<i>Vlastnické právo</i>		
Moravskoslezský kraj, 28. října 2771/117, Moravská Ostrava, 70200 Ostrava	70890692	
<i>Hospodaření se svěřeným majetkem kraje</i>		
Školní statek, Opava, příspěvková organizace, Englišova 526/95, Předměstí, 74601 Opava	00098752	

ČÁSTEČNÝ VÝPIS

B Nemovitosti

Pozemky

Parcela	Výměra[m2]	Druh pozemku	Způsob využití	Způsob ochrany
2544/1	15915	zastavěná plocha a nádvoří		
Součástí je stavba: Předměstí, č.p. 526, zem.stav				
Stavba stojí na pozemku p.č.: 2544/1				
2544/4	30	zastavěná plocha a nádvoří		
Součástí je stavba: bez čp/če, zem.stav				
Stavba stojí na pozemku p.č.: 2544/4				
2548	115	zastavěná plocha a nádvoří		
Součástí je stavba: Předměstí, č.p. 2616, bydlení				
Stavba stojí na pozemku p.č.: 2548				

B1 Jiná práva - Bez zápisu

C Omezení vlastnického práva - Bez zápisu

D Jiné zápisy - Bez zápisu

Plomby a upozornění - Bez zápisu

E Nabývací tituly a jiné podklady zápisu

Listina

- o Rozhodnutí o přechodu nemovitostí do vlast.krajů (zák.č.157/2000 Sb.) 24 326/2001 -14 ze dne 25.09.2001.

Z-7936/2001-806

Pro: Školní statek, Opava, příspěvková organizace, Englišova
526/95, Předměstí, 74601 Opava
Moravskoslezský kraj, 28. října 2771/117, Moravská Ostrava,
70200 Ostrava

RČ/IČO: 00098752

70890692

- o Zřizovací listina rozpočtové či příspěvkové organizace č.-ZL/216/2001 ze dne 20.12.2001.

Z-7936/2001-806

Pro: Školní statek, Opava, příspěvková organizace, Englišova
526/95, Předměstí, 74601 Opava

RČ/IČO: 00098752

- o Smlouva o bezúplatném převodu ze správy PF ČR (§ 2 z.č.569/1991 Sb.) ze dne 24.05.2005.
Právní účinky vkladu práva ke dni 16.06.2005.

V-3329/2005-806

Nemovitosti jsou v územním obvodu, ve kterém vykonává státní správu katastru nemovitostí ČR
Katastrální úřad pro Moravskoslezský kraj, Katastrální pracoviště Opava, kód: 806.

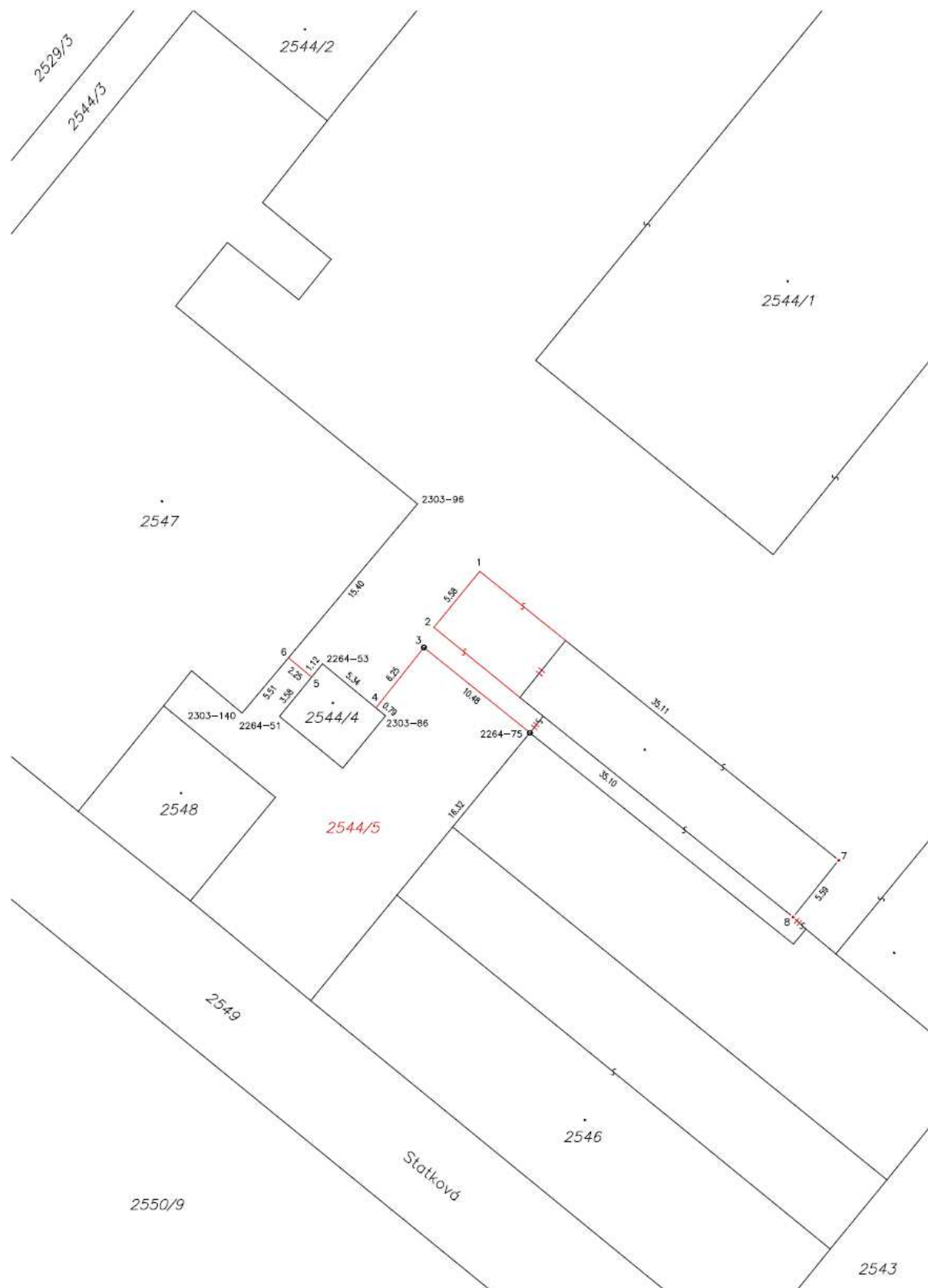

VÝKAZ DOSAVADNÍHO A NOVÉHO STAVU ÚDAJŮ KATASTRU NEMOVITOSTÍ																	
Dosavadní stav					Nový stav												
Označení pozemku parc. číslem	Výměra parcely		Druh pozemku	Označení pozemku parc. číslem	Výměra parcely		Druh pozemku	Typ stavby	Způsob určení výměr	Porovnání se stavem evidence právních vztahů							
	ha	m ²	Způsob využití		Způsob využití	Způsob využití	Způsob využití	DI přechází z pozemku označeného v katastru nemovitostí		dlvější poz. evidenci	Číslo listu vlastnictví	Výměra dílu		Označení dílu			
2544/1	1	59	15	zast. pl.	2544/1	1	55	60	zast. pl.	č.p. 526 zem. stav.	0	2544/1	238	1	55	60	
					2544/5		3	55	ostat. pl. jiná pl.		0	2544/1	238		3	55	
	1	59	15			1	59	15									

SEZNAM SOUŘADNIC (S-JTSK)

Číslo bodu	Souřadnice pro zápis do KN		Kód kvality	Poznámka
	Y	X		
2264-51	498448.86	1088764.21	3	roh budovy
2264-53	498445.89	1088760.57	3	roh budovy
2264-75	498429.51	1088765.35	6	ocelový hřeb
2303-86	498440.85	1088764.04	3	roh budovy
2303-96	498438.25	1088747.87	3	roh budovy
2303-140	498451.74	1088763.96	3	roh budovy
1	498433.47	1088753.06	3	roh budovy
2	498437.00	1088757.39	3	roh budovy
3	498437.68	1088758.80	3	ocelový hřeb
4	498441.50	1088763.59	3	roh ohr. zdi
5	498446.39	1088761.18	3	roh ohr. zdi
6	498448.18	1088759.71	3	roh ohr. zdi
7	498406.25	1088775.16	3	roh budovy
8	498409.78	1088779.51	3	roh budovy

GEOMETRICKÝ PLÁN pro <i>Rozdělení pozemku a změnu obvodu budovy</i>	Geometrický plán ověřil úředně oprávněný zeměměřický inženýr:	Stejnopis ověřil úředně oprávněný zeměměřický inženýr:
	Jméno, příjmení: Ing. Roman NOVOTNÝ	Jméno, příjmení: Ing. Roman NOVOTNÝ
	Číslo položky seznamu úředně oprávněných zeměměřických inženýrů: 95/95	Číslo položky seznamu úředně oprávněných zeměměřických inženýrů: 95/95
	Dne: 8.12.2014 Číslo: 212/2014	Dne: 9.12.2014 Číslo: 712/2014
	Náležitostmi a přesností odpovídá právním předpisům.	Tento stejnopis odpovídá geometrickému plánu v elektronické podobě uloženého v dokumentaci katastrálního úřadu.
Vyhotovitel: MICHAL KOŠÁREK IČ : 729 99 381 Strossmayerova 14, Opava 746 01 mobil:773147633, mail:michal.kosarek@seznam.cz Číslo plánu: 4982-021/2014 Okres: Opava Obec: Opava Kat. území: Opava-Předměstí Mapový list: Opava 9-4/23 Dosavadnímu vlastníkům pozemků byla poskytnuta možnost seznámit se v terénu s průběhem navrhovaných nových hranic, které byly označeny předepsaným způsobem: zdmi, ocelovými hřeby	Katastrální úřad souhlasí s očíslováním parcel KÚ pro Moravskoslezský kraj KP Opava Ing. Marie Jiráková PGP-1511/2014-806 2014.12.09 07:30:46 CET	Ověření geometrického plánu v listinné podobě.



