

Příloha č.: 1 k materiálu č.: 11/8

Počet stran přílohy: 6

Výpis z katastru nemovitostí, snímek katastrální mapy se zákresem, ortofotomapa, geometrický plán č. 3570-4/2013, fotodokumentace k. ú. Český Těšín

VÝPIS Z KATASTRU NEMOVITOSTÍ

prokazující stav evidovaný k datu 08.04.2015 08:55:02

Vyhotoveno bezúplatně dálkovým přístupem pro účel: Správa majetku, č.j.: kontrola Iv pro Moravskoslezský kraj

Okres: CZ0803 Karviná

Obec: 598933 Český Těšín

Kat.území: 623164 Český Těšín

List vlastnictví: 639

V kat. území jsou pozemky vedeny v jedné číselné řadě

A Vlastník, jiný oprávněný	Identifikátor	Podíl
<i>Vlastnické právo</i>		
Moravskoslezský kraj, 28. října 2771/117, Moravská Ostrava, 70200 Ostrava	70890692	
<i>Hospodaření se svěřeným majetkem kraje</i>		
Správa silnic Moravskoslezského kraje, příspěvková organizace, Úprkova 795/1, Přívoz, 70200 Ostrava	00095711	

ČÁSTEČNÝ VÝPIS

B Nemovitosti					
<i>Pozemky</i>					
<i>Parcela</i>	<i>Výměra[m2]</i>	<i>Druh pozemku</i>	<i>Způsob využití</i>	<i>Způsob ochrany</i>	
2631	2318	ostatní plocha	silnice		
3356/46	2717	ostatní plocha	silnice		

B1 Jiná práva - Bez zápisu

C Omezení vlastnického práva - Bez zápisu

D Jiné zápisy - Bez zápisu

Plomby a upozornění - Bez zápisu

E Nabývací tituly a jiné podklady zápisu

Listina

- o Smlouva darovací ze dne 15.08.2011. Právní účinky vkladu práva ke dni 29.08.2011.

V-3797/2011-803

Pro: Moravskoslezský kraj, 28. října 2771/117, Moravská Ostrava, 70200 Ostrava

RČ/IČO: 70890692

- o Zřizovací listina rozpočtové či příspěvkové organizace ZL-300/2011 - dodatek č.12 (úplné znění zřizovací listiny) ze dne 14.12.2011.

Z-1030/2012-803

Pro: Správa silnic Moravskoslezského kraje, příspěvková organizace, Úprkova 795/1, Přívoz, 70200 Ostrava

RČ/IČO: 00095711

F Vztah bonitovaných půdně ekologických jednotek (BPEJ) k parcelám - Bez zápisu

Nemovitosti jsou v územním obvodu, ve kterém vykonává státní správu katastru nemovitostí ČR: Katastrální úřad pro Moravskoslezský kraj, Katastrální pracoviště Karviná, kód: 803.

Vyhotovil:
Český úřad zeměměřičký a katastrální - SCD

Vyhotoveno: 08.04.2015 09:19:44

snímek katastrální mapy se zákresem

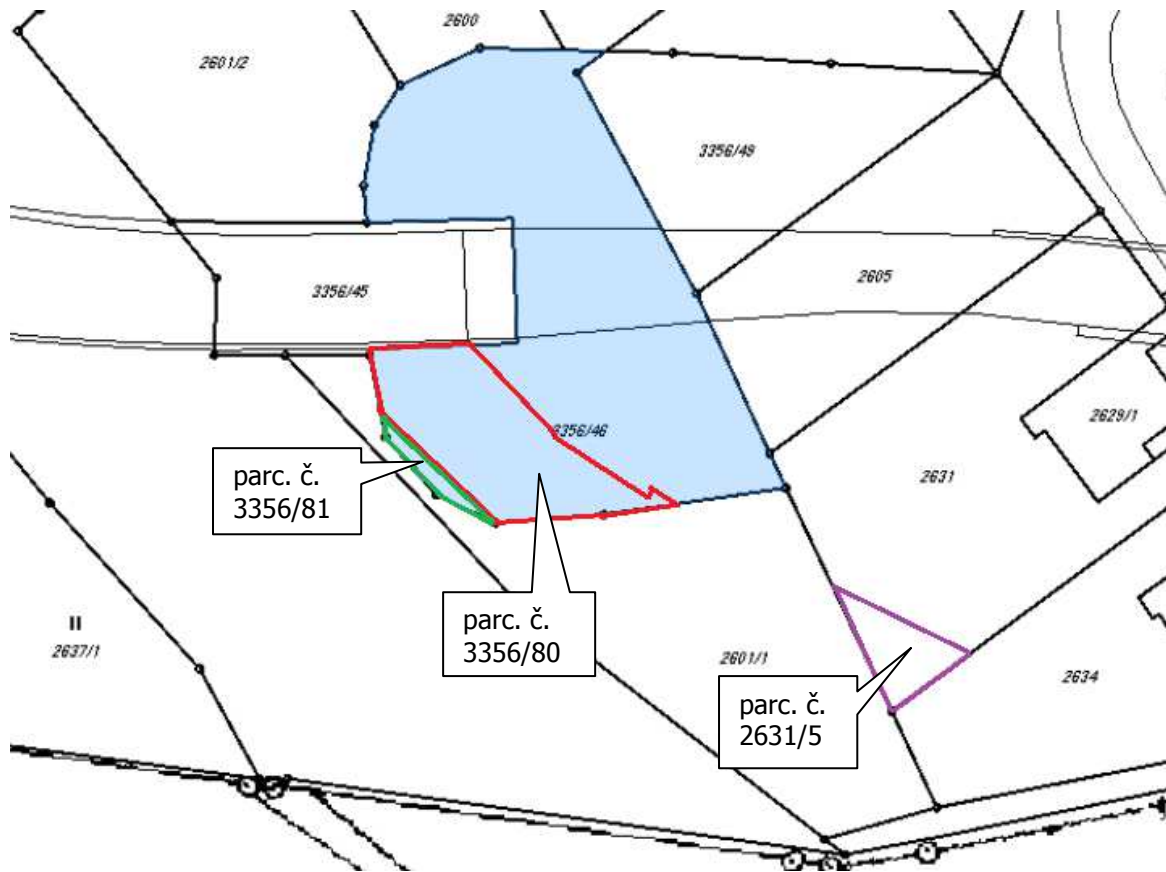

ortofotomapa

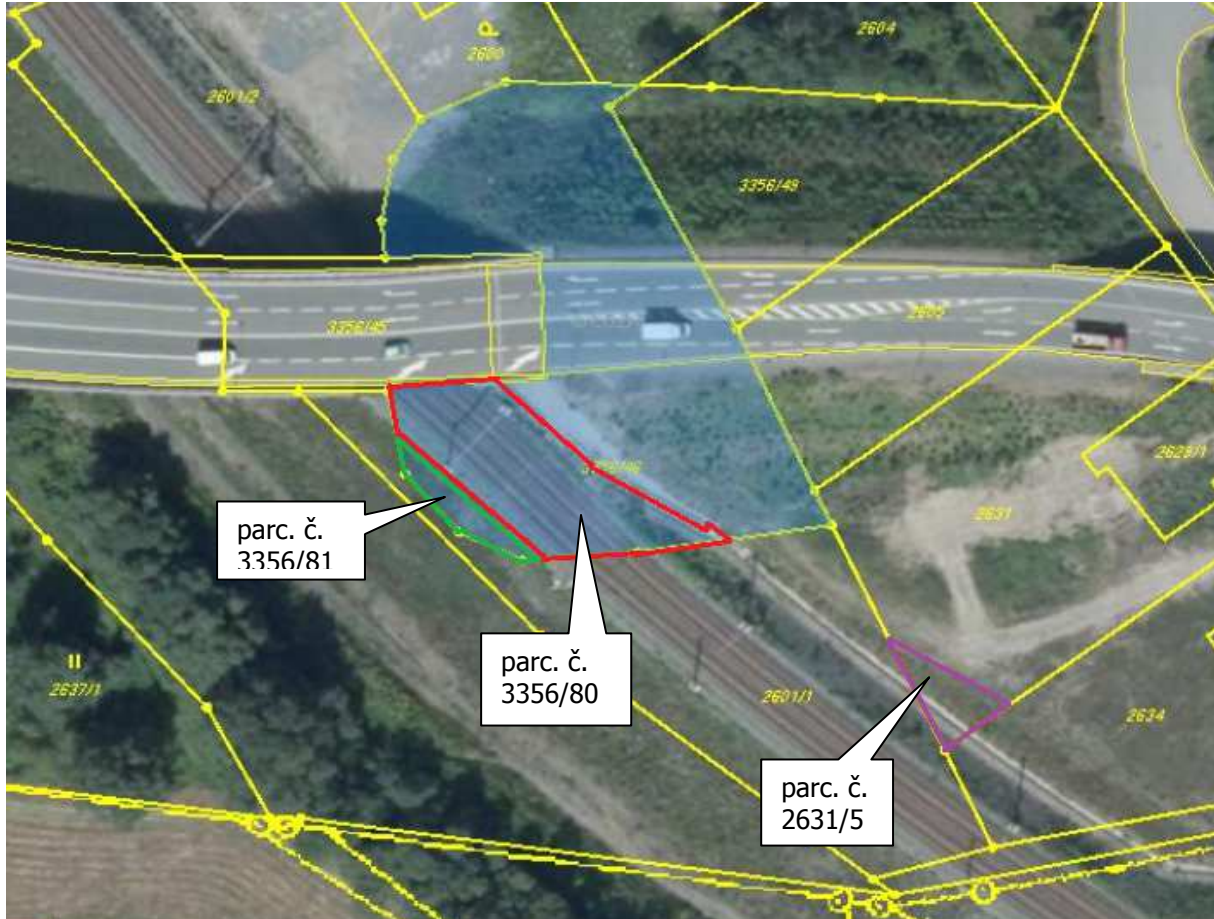

geometrický plán č. 3570-4/2013

Dělit nebo sčelovat pozemky lze jen na základě územního rozhodnutí, pokud podmínky pro ně nejsou stanoveny jiným rozhodnutím nebo opatřením.

<p>GEOMETRICKÝ PLÁN pro rozdělení pozemků a změna hranic pozemků</p>	<p>Náležitosti a přesnosti odpovídá právním předpisům.</p>	<p>Katastrální úřad, katastrální pracoviště souhlasí s očíslováním parcel.</p>
<p>Vyhotovil: OHL ŽS, a.s. BRNO, Veveří, Burešova 938/17, 602 00 Číslo plánu: 3570-4/2013 Okres: Karviná Obec: Český Těšín Kat. území: Český Těšín Mapový list: DKM Kód způsobu určení výměr je určen podle § 77 odst. 2 vyhlášky č. 26/2007 Sb. v platném znění.</p>	<p></p> <p>Geometrický plán ověřil úředně oprávněný zeměměřický inženýr.</p> <p>Ing. Václav Seidl</p>	<p></p> <p>Souhlas katastrálního úřadu, kat. pracoviště potvrdil</p> <p>Halina ZAMARSKA</p>
<p>Dosavadním vlastníkům pozemků byla poskytnuta možnost seznámit se v terénu s průběhem navrhovaných nových hranic, které byly označeny předepsaným způsobem:</p> <p style="text-align: center;">plastovými znaky</p>	<p>Dne 2. 12. 2013 Číslo: 5 / 2013</p> <p>Úředně oprávněný zeměměřický inženýr odpovídá za odbornou úroveň geometrického plánu, za dosažení předepsané přesnosti a za správnost a úplnost náležitostí podle právních předpisů.</p>	<p>Dne 19-12-2013 Číslo 1554/2013</p> <p>Jeden výtisk geometrického plánu a předepsané přílohy jsou uloženy u katastrálního úřadu, katastrálního pracoviště</p>

VÝKAZ DOSAVADNÍHO A NOVÉHO STAVU ÚDAJŮ KATASTRU NEMOVITOSTÍ

Dosavadní stav			Nový stav											
Označení pozemku parc. číslem	Výměra parcely		Druh pozemku Způsob využití	Označení pozemku parc. číslem	Výměra parcely		Druh pozemku Způsob využití	Typ stavby Způsob využití	Způsob určení výměr	Porovnání se stavem evidence právních vztahů				
	ha	m ²			ha	m ²				Díl přechází z pozemku katastru nemovitostí	Číslo listu vlastnictví	Výměra dílu		Označení dílu
						dvědílní poz. evidenci	ha	m ²						
2601/1	20	36	orná půda	2601/1	20	21	ostat. pl. dráha		2	2601/1	970	14	29	a n p
										2634		970	4	
										2635	970	1	74	
				2601/3		60	ostat. pl. jiná plocha		2	2601/1	970		20	21
2601/2	19	86	orná půda	2601/2	78	44	ostat. pl. jiná plocha		2	2601/2	970	6	81	s g
										3335/31		970	71	
												78	44	
2623	9	65	zahrada	2623	5	44	zahrada		2	2623	970	5	44	
2624/1	8	15	orná půda	2624/1	8	15	orná půda		2	2624/1	970	8	12	i i
										2624/2	970		4	
											*1)	8	16	
2624/2	9	30	zahrada	zaniká										
2624/3	44	99	zahrada	2624/3	36	34	zahrada		2	2624/3	970	36	34	
2631	23	18	ostat. pl. silnice	2631/1	21	58	ostat. pl. silnice		2	2631	639	21	58	
				2631/5	1	60	ostat. pl. dráha		2	2631	639	1	60	
2634	13	24	orná půda	2634	9	06	orná půda		2	2634	970	9	06	
2635	4	15	ostat. pl. neplodná půda	2635	2	21	ostat. pl. neplodná půda		2	2635	970	2	21	
3335/31	6	41	ostat. pl. dráha	3335/31	4	86	ostat. pl. dráha		2	2601/2	970	11	71	r f
										3335/31		970	4	
												4	86	20
				3335/35	1	01	ostat. pl. jiná plocha		2	2601/1	970	5	22	b q o e
										2601/2	970	1	34	
										2635	970		21	
										3335/31	970	95	16	
											*1)	1	01	93
3347/1	1	25	ostat. pl. dráha	3347/1	84	49	ostat. pl. dráha		2	3347/1	970	84	49	
				3347/5	17	41	ostat. pl. jiná plocha		2	3347/1	970	17	41	
				3347/6	21	96	ostat. pl. jiná plocha		2	3347/1	970	21	96	
3356/45	9	08	ostat. pl. silnice	3356/45	3	25	ostat. pl. silnice		2	3356/45	458	3	25	
				3356/82	1	78	ostat. pl. silnice		2	3356/45	458	1	78	
				3356/83	4	32	ostat. pl. dráha		2	2601/1	970		26	c d
									3356/45	458	4	06		
												4	32	
3356/46	27	17	ostat. pl. silnice	3356/46	20	37	ostat. pl. silnice		2	3356/46	639	20	37	
				3356/80	6	27	ostat. pl. dráha		2	3356/46	639	6	27	
				3356/81	53		ostat. pl. jiná plocha		2	3356/46	639		53	
3356/53	89		ostat. pl. dráha	3356/53	24	99	ostat. pl. dráha		2	2623	970	4	21	k m j t h celá
										2624/1	970		3	
										2624/2	970	9	26	
										2624/3	970	8	65	
										3347/1	970	1	95	
										3356/53	970		89	
													24	

Grafická příloha č.1 ke gpl. 3570-4/2013
Kú - Český Těšín

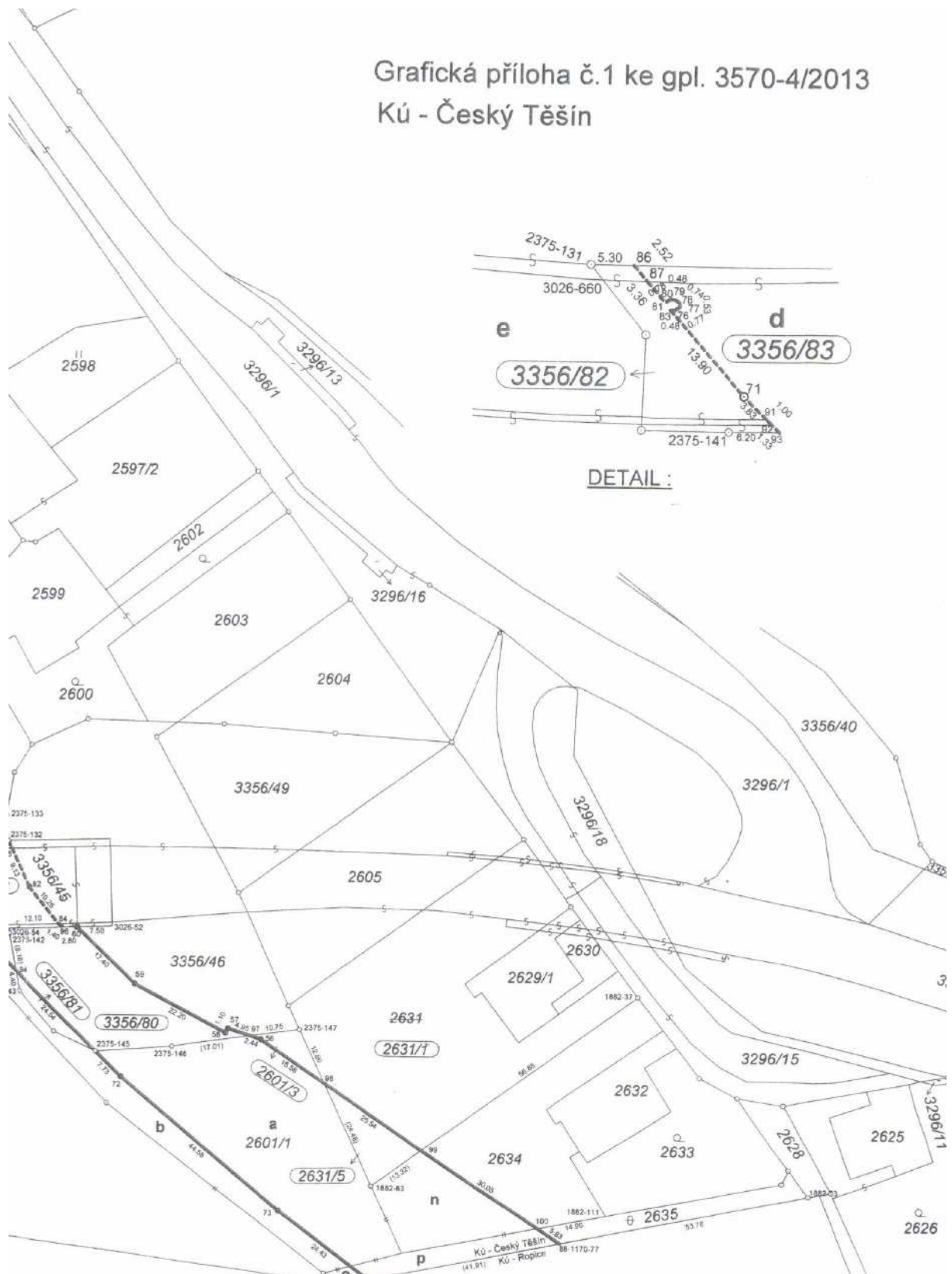

Fotodokumentace

