

Příloha č. 1 k materiálu č.: 11/4

Počet stran přílohy: 4

Výpis z katastru nemovitostí, geometrický plán, ortofotomapa k. ú. Andělská Hora ve Slezsku

VÝPIS Z KATASTRU NEMOVITOSTÍ

prokazující stav evidovaný k datu 26.01.2015 11:55:02

Vyhotoveno bezúplatně dálkovým přístupem pro účel: Správa majetku, č.j.: 29491/2011 pro Moravskoslezský kraj

Okres: CZ0801 Bruntál

Obec: 551929 Andělská Hora

Kat.území: 760412 Andělská Hora ve Slezsku List vlastnictví: 138

V kat. území jsou pozemky vedeny ve dvou číselných řadách (St. = stavební parcela)

A Vlastník, jiný oprávněný	Identifikátor	Podíl
<i>Vlastnické právo</i>		
Moravskoslezský kraj, 28. října 2771/117, Moravská Ostrava, 70200 Ostrava	70890692	
<i>Hospodaření se svěřeným majetkem kraje</i>		
Správa silnic Moravskoslezského kraje, příspěvková organizace, Úprkova 795/1, Přívoz, 70200 Ostrava	00095711	

ČÁSTEČNÝ VÝPIS

B Nemovitosti				
<i>Pozemky</i>				
Parcela	Výměra [m ²]	Druh pozemku	Způsob využití	Způsob ochrany
1186	49874	ostatní plocha	silnice	rozsáhlé chráněné území

B1 Jiná práva - Bez zápisu

C Omezení vlastnického práva	
Typ vztahu	Povinnost k
Oprávnění pro	
o Věcné břemeno (podle listiny)	
zřízení a provozování vodovodní přípojky a přípojky elektro s právem vstupu a vjezdu za účelem stavebních úprav a oprav v rámci stavby "ANNABERG" (vymezeno gp č. 468-68/2011)	
Kopec Luboš Ing., č.p. 533, 79331 Andělská Hora, RČ/IČO: 580425/1101	Parcela: 1186 V-849/2012-801
Listina Smlouva o zřízení věcného břemene - úplatná BR/15/e/2012 Ha ze dne 28.03.2012. Právní účinky vkladu práva ke dni 04.05.2012.	
V-849/2012-801	

D Jiné zápisy - Bez zápisu

Plomby a upozornění - Bez zápisu

E Nabývací tituly a jiné podklady zápisu

Listina

- o Rozhodnutí o přechodu nemovitostí do vlast.krajů (zák.č.157/2000 Sb.) Ministerstvo dopravy a spojů -č.j.3796/2001 -12-KM ze dne 10.09.2001; uloženo na prac. Bruntál Z-2808/2002-801
Pro: Moravskoslezský kraj, 28. října 2771/117, Moravská Ostrava, 70200 Ostrava RČ/IČO: 70890692
- o Zřizovací listina rozpočtové či příspěvkové organizace Moravskoslezský kraj-rada kraje -/č.7/64/2 ze dne 13.12.2001; uloženo na prac. Bruntál Z-2808/2002-801
Pro: Správa silnic Moravskoslezského kraje, příspěvková organizace, RČ/IČO: 00095711 Úprkova 795/1, Přívoz, 70200 Ostrava

Geometrický plán k. ú. Andělská Hora ve Slezsku

VÝKAZ DOSAVIDNÍHO A NOVÉHO STAVU ÚDAJŮ KATASTRU NEMOVITOSTÍ																				
Dosevadní stav				Nový stav																
Označení pozemku parc. číslem	Výměra parcely			Druh pozemku	Způsob využití	Označení pozemku parc. číslem	Výměra parcely			Druh pozemku	Typ stavby	Způsob využití	Způsob určení výměry	Porovnání se stavem evidence právních vztahů						
	ha	m ²					ha	m ²						Díl přechází z pozemku označeného v katastru nemovitostí	Dřívejší poz. evidenci	Číslo listu vlastnictví	Výměra dílu		Označení dílu	
1186	4	98	74	ostat. pl. sílnice		1186/1	4	98	07	ostat. pl. sílnice		0	0	1186		138	4	98	07	
						1186/3			67	ostat. pl. jiná plocha				1186		138			67	
	4	98	74				4	98	74											

Dělit nebo scelovat pozemky lze jen na základě územního rozhodnutí, pokud podmínky pro ně nejsou stanoveny jiným rozhodnutím nebo opatřením.

GEOMETRICKÝ PLÁN pro rozdělení pozemku Vyhotovit: Petr Darmovzal Pionýrská 1462/1, Bruntál, 79201 IČ: 66936276 telefon: 776809159 Číslo plánu: 501-92/2013 Okres: Bruntál Obec: Andělská Hora Katastrální území: Andělská Hora ve Slezsku Mapový list: KMD Kód způsobu určení výměr je určen podle § 77 odst. 2 vyhlášky č. 26/2007 Sb. Dosavidním vlastníkům pozemků byla poskytnuta možnost seznámit se v terénu s průběhem navrhovaných nových hranic, které byly označeny předepsaným způsobem. obrubníkem, UH mezníky, sl. plotu	Nálezitostmi a přesností odpovídá právním předpisům.  Geometrický plán ověřil úředně oprávněný zeměměřický inženýr: Ing. Jiří Albrecht Dne 20.9.2013 Číslo 317/2013 Úředně oprávněný zeměměřický inženýr odpovídá za odbornou úroveň geometrického plánu, za dosažení předepsané přesnosti a za správnost a úplnost nálezitostí podle právních předpisů.	Katastrální úřad, katastrální pracoviště souhlasí s číslováním parcel.  Souhlas katastrálního úřadu, katastrálního pracoviště potvrzuje: Ing. Oldřich Vašíček Dne 02-10-2013 Číslo 602/2013 Jeden vpravo geometrického plánu a předepsané přílohy jsou uloženy u katastrálního úřadu, katastrálního pracoviště.
--	--	---

Seznam souřadnic (S-VTSK)

Číslo bodu	Souřadnice pro zápis do KN			Souřadnice určené měřením		
	Y	X	Kód kvality	Y	X	Poznámka
385-2	532092.43	1070991.50	8			skupěk plotu
464-163	532092.45	1070931.72	8			hráb
464-167	532092.24	1070944.82	8			roh budovy
464-173	532092.01	1070972.06	8			skupěk plotu
464-174	532091.77	1070960.50	8			roh budovy
1	532092.40	1070934.65	8			obrubník
2	532094.28	1070945.41	3			UH mezník
3	532093.78	1070972.40	3			UH mezník

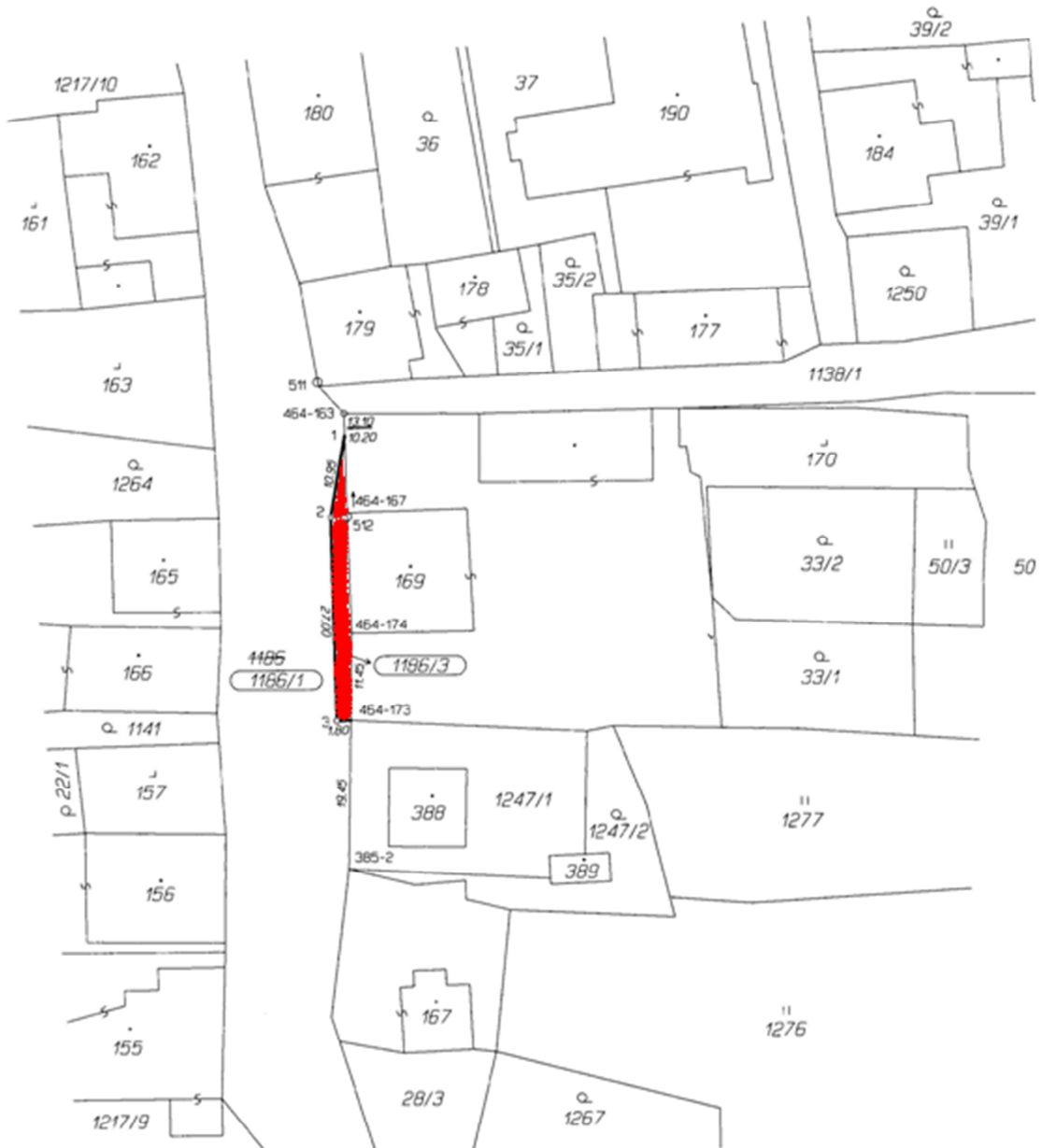

Ortofotomapa k. ú. Andělská Hora ve Slezsku

