

Výpis z katastru nemovitostí, zákres z katastrální mapě, foto, k. ú. Mariánské Hory

VÝPIS Z KATASTRU NEMOVITOSTÍ

prokazující stav evidovaný k datu 06.08.2024 12:35:02

Vyhotoveno bezúplatně dálkovým přístupem pro účel: Správa majetku, č.j.: 1 pro Moravskoslezský kraj

Okres: CZ0806 Ostrava-město

Obec: 554821 Ostrava

Kat.území: 713830 Mariánské Hory

List vlastnictví: 60000

V kat. území jsou pozemky vedeny ve dvou číselných řadách (St. = stavební parcela)

A Vlastník, jiný oprávněný	Identifikátor	Podíl
<i>Vlastnické právo</i>		
Česká republika	00000001-001	
<i>Příslušnost hospodařit s majetkem státu</i>		
Úřad pro zastupování státu ve věcech majetkových, Rašínovo nábřeží 390/42, Nové Město, 12800 Praha 2	69797111	

ČÁSTEČNÝ VÝPIS

B Nemovitosti

Pozemky

Parcela

Parcela	Výměra[m2]	Druh pozemku	Způsob využití	Způsob ochrany
415/1	31830	ostatní plocha	jiná plocha	chráněná ložisková území, ochranné pásmo vodního díla
415/2	793	vodní plocha	koryto vodního toku přirozené nebo upravené	chráněná ložisková území
415/3	1064	ostatní plocha	ostatní komunikace	chráněná ložisková území, ochranné pásmo vodního díla
415/4	13101	ostatní plocha	ostatní komunikace	chráněná ložisková území, ochranné pásmo vodního díla
419/1	22404	ostatní plocha	jiná plocha	chráněná ložisková území
419/3	1270	ostatní plocha	jiná plocha	chráněná ložisková území
488/23	162	ostatní plocha	jiná plocha	chráněná ložisková území
489/1	1925	ostatní plocha	jiná plocha	chráněná ložisková území
489/2	64	ostatní plocha	jiná plocha	chráněná ložisková území
490/6	11951	ostatní plocha	jiná plocha	chráněná ložisková území
490/9	5307	ostatní plocha	jiná plocha	chráněná ložisková území
490/20	106	ostatní plocha	jiná plocha	chráněná ložisková území
490/21	216	ostatní plocha	jiná plocha	chráněná ložisková území
490/22	2639	ostatní plocha	jiná plocha	chráněná ložisková území
492/2	36316	ostatní plocha	jiná plocha	chráněná ložisková území, ochranné pásmo vodního díla
493	6490	ostatní plocha	nepločná půda	chráněná ložisková území, ochranné pásmo vodního díla
540/1	989	ostatní plocha	manipulační	chráněná ložisková

Nemovitosti jsou v územním obvodu, ve kterém vykonává státní správu katastru nemovitostí ČR

Katastrální úřad pro Moravskoslezský kraj, Katastrální pracoviště Ostrava, kód: 807.

VÝPIS Z KATASTRU NEMOVITOSTÍ
prokazující stav evidovaný k datu 06.08.2024 12:35:02

Okres: CZ0806 Ostrava-město

Obec: 554821 Ostrava

Kat.území: 713830 Mariánské Hory

List vlastnictví: 60000

V kat. území jsou pozemky vedeny ve dvou číselných řadách (St. = stavební parcela)

plocha	území, ochranné pásma vodního díla
--------	---------------------------------------

B1 Věcná práva sloužící ve prospěch nemovitostí v části B - **Bez zápisu**

C Věcná práva zatěžující nemovitosti v části B včetně souvisejících údajů - **Bez zápisu**

D Poznámky a další obdobné údaje

Typ vztahu

o **Změna výměr obnovou operátu**

Povinnost k

Parcela: 419/1, Parcela: 492/2, Parcela: 493

o **Změna číslování parcel**

vznikla z části pův. parc.č. 415/1

Povinnost k

Parcela: 415/3, Parcela: 415/4

o **Změna číslování parcel**

vznikla z části pův. parc.č. 492

Povinnost k

Parcela: 419/1, Parcela: 419/3

o **Změna číslování parcel**

vznikla z částí pův. parcel č. 492, 521

Povinnost k

Parcela: 492/2

o **Změna číslování parcel**

vznikla z částí pův. parcel č. 490/5, 490/6, 490/7, 490/8

Povinnost k

Parcela: 490/6

o **Pozemek se nachází v dobývacím prostoru**

Mariánské Hory I

Povinnost k

Parcela: 415/1, Parcela: 415/2, Parcela: 415/3, Parcela: 415/4, Parcela: 419/1,
Parcela: 419/3, Parcela: 488/23, Parcela: 489/1, Parcela: 489/2, Parcela:
490/20, Parcela: 490/21, Parcela: 490/22, Parcela: 490/6, Parcela: 490/9,
Parcela: 492/2, Parcela: 493, Parcela: 540/1

Plomby a upozornění - **Bez zápisu**

E *Nabývací tituly a jiné podklady zápisu*

Listina

- o Ohlášení o přísluš.hospodařit s majet.státu (§ 10 zák.č.219/2000 Sb.) č.j. 17110-807/2003 ze dne 22.10.2003.

Z-11987/2003-807

Pro: Úřad pro zastupování státu ve věcech majetkových, Rašínovo
nábřeží 390/42, Nové Město, 12800 Praha 2

RČ/IČO: 69797111

- o Ohlášení o přísluš.hospodařit s majet.státu (§ 10 zák.č.219/2000 Sb.) ze dne 03.12.2003.

Nemovitosti jsou v územním obvodu, ve kterém vykonává státní správu katastru nemovitostí ČR

Katastrální úřad pro Moravskoslezský kraj, Katastrální pracoviště Ostrava, kód: 807.

VÝPIS Z KATASTRU NEMOVITOSTÍ
prokazující stav evidovaný k datu 06.08.2024 12:35:02

Okres: CZ0806 Ostrava-město

Obec: 554821 Ostrava

Kat.území: 713830 Mariánské Hory

List vlastnictví: 60000

V kat. území jsou pozemky vedeny ve dvou číselných řadách (St. = stavební parcela)

Listina

- | | |
|-------------------------------------------------------------------------------------------------------------------------------------------------------------------------|------------------------------------------|
| <i>Pro:</i> Úřad pro zastupování státu ve věcech majetkových, Rašínovo
nábřeží 390/42, Nové Město, 12800 Praha 2 | Z-197/2004-807
RČ/IČO: 69797111 |
| o Ohlášení o přísluš.hospodařit s majet.státu (§ 10 zák.č.219/2000 Sb.) UZSVM/O-22397/2008
-HMSO ze dne 19.02.2009. | |
| <i>Pro:</i> Úřad pro zastupování státu ve věcech majetkových, Rašínovo
nábřeží 390/42, Nové Město, 12800 Praha 2 | Z-9204/2009-807
RČ/IČO: 69797111 |
| o Ohlášení o přísluš.hospodařit s majet.státu (§ 10 zák.č.219/2000 Sb.) Úřad pro
zastupování státu ve věcech majetkových UZSVM/O-25580/2009 -HMSO ze dne 28.04.2010. | |
| <i>Pro:</i> Úřad pro zastupování státu ve věcech majetkových, Rašínovo
nábřeží 390/42, Nové Město, 12800 Praha 2 | Z-7385/2010-807
RČ/IČO: 69797111 |
| o Ohlášení o přísluš.hospodařit s majet.státu (§ 10 zák.č.219/2000 Sb.) UZSVM/O-10883/2010
-HMSO ze dne 16.08.2010. | |
| <i>Pro:</i> Úřad pro zastupování státu ve věcech majetkových, Rašínovo
nábřeží 390/42, Nové Město, 12800 Praha 2 | Z-14003/2010-807
RČ/IČO: 69797111 |
| o Pozemková kniha : knihovní vložka č. 131, číslo deníku 589/1946. | |
| <i>Pro:</i> Česká republika, | Z-10284/2012-807
RČ/IČO: 00000001-001 |
| o Pozemková kniha : knihovní vložka č. 207, číslo deníku 589/1946. | |
| <i>Pro:</i> Česká republika, | Z-10284/2012-807
RČ/IČO: 00000001-001 |
| o Pozemková kniha : knihovní vložka č. 194, číslo deníku 589/1946. | |
| <i>Pro:</i> Česká republika, | Z-10419/2012-807
RČ/IČO: 00000001-001 |
| o Pozemková kniha : knihovní vložka č. 4 Horní knihy - Nový Jičín,
číslo deníku 17/1946. | |
| <i>Pro:</i> Česká republika, | Z-10419/2012-807
RČ/IČO: 00000001-001 |
| o Pozemková kniha : knihovní vložka č. 968, číslo deníku 589/1946. | |
| <i>Pro:</i> Česká republika, | Z-10419/2012-807
RČ/IČO: 00000001-001 |
| o Pozemková kniha : knihovní vložka č. 469, číslo deníku 589/1946. | |
| <i>Pro:</i> Česká republika, | Z-10419/2012-807
RČ/IČO: 00000001-001 |
| o Pozemková kniha : knihovní vložka č. 207, číslo deníku 589/1946. | |
| <i>Pro:</i> Česká republika, | Z-10974/2012-807
RČ/IČO: 00000001-001 |

F Vztah bonitovaných půdně ekologických jednotek (BPEJ) k parcelám - **Bez zápisu**

VÝPIS Z KATASTRU NEMOVITOSTÍ
prokazující stav evidovaný k datu 06.08.2024 12:35:02

Okres: CZ0806 Ostrava-město

Obec: 554821 Ostrava

Kat.území: 713830 Mariánské Hory

List vlastnictví: 60000

V kat. území jsou pozemky vedeny ve dvou číselných řadách (St. = stavební parcela)

*Nemovitosti jsou v územním obvodu, ve kterém vykonává státní správu katastru nemovitostí ČR:
Katastrální úřad pro Moravskoslezský kraj, Katastrální pracoviště Ostrava, kód: 807.*

Vyhotovil:
Český úřad zeměměřický a katastrální - SCD

Vyhotoveno: 06.08.2024 12:57:54

Poučení: Údaje katastru lze užit pouze k účelům uvedeným v § 1 odst. 2 katastrálního zákona. Osobní údaje získané z katastru lze zpracovávat pouze při splnění podmínek obecného nařízení o ochraně osobních údajů. Podrobnosti viz <https://www.cuzk.cz/>.

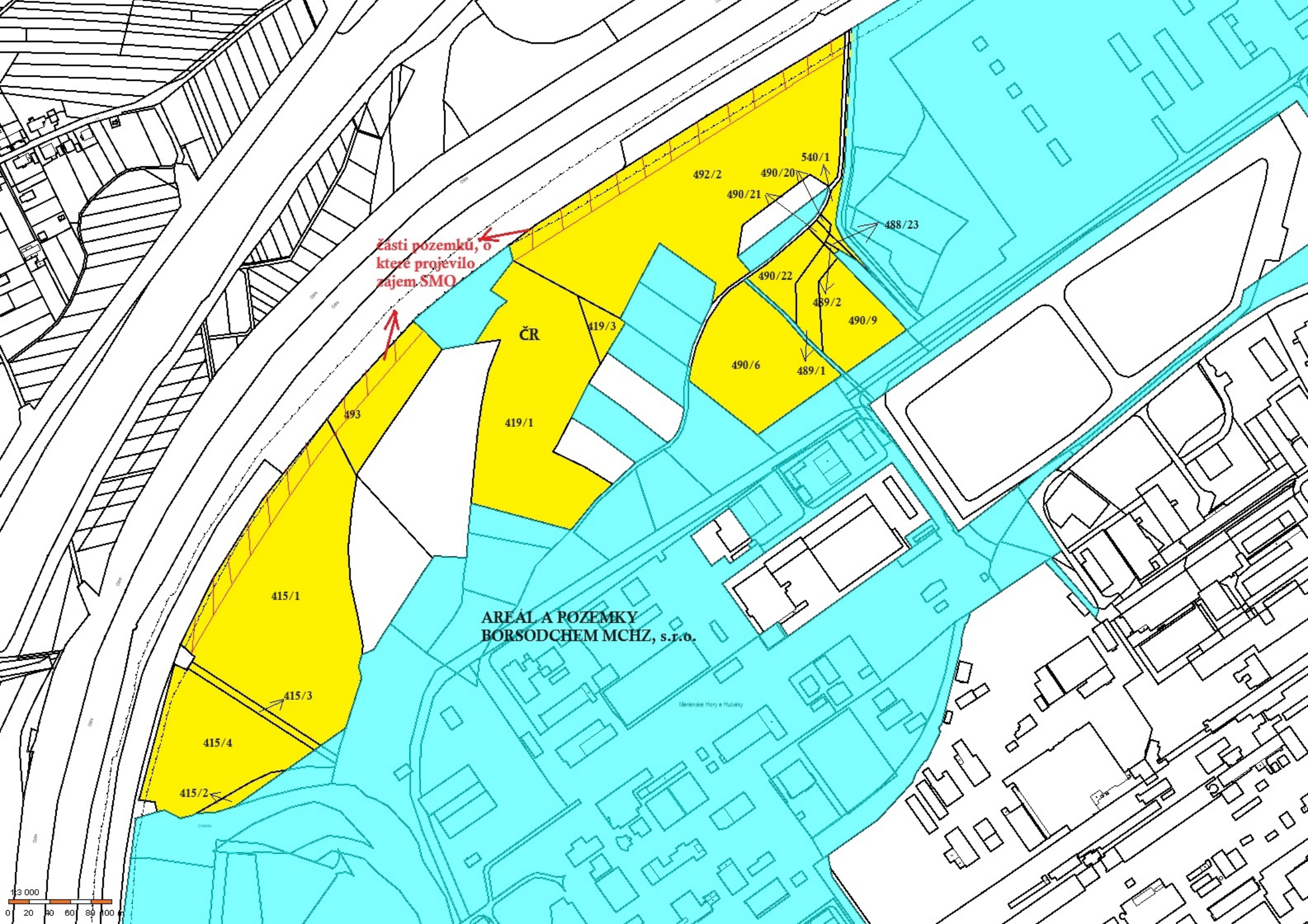

časti pozemků, o které projevilo zájem SMO

AREÁL A POZEMKY
BORSODCHEM MCHZ, s.r.o.

Ulanke Hory a Hulavky

