

Ž Á D O S T
O POSKYTNUTÍ DOTACE Z ROZPOČTU MORAVSKOSLEZSKÉHO KRAJE - individuální
OBECNÁ ČÁST

Dotace pro rok:	2024	Evidenční číslo:	MSK 39996/2024
Odvětví:	regionální rozvoje		
Název projektu:	Nákup pozemků pro přípravu realizace - Karvinské moře		

Žadatel:					
Název:	Statutární město Karviná				
Právní forma žadatele:	801	IČO:	00297534	DIČ:	CZ00297534

Sídlo žadatele:			
ulice:	Fryštátská	č. popisné	72
obec:	Karviná	č. orientační	1
telefon:	+420596387280	PSČ:	73301
e-mail:	sarka.kubicova@karvina.cz	ID datové schránky:	
webová stránka:			

Zástupce žadatele::	
Jméno, příjmení, titul:	Funkce, právní důvod zastoupení:
Ing. Jan Wolf	primátor
Ing. Lukáš Raszyk	náměstek primátora

Bankovní spojení			
Číslo účtu žadatele:	94-1020791	Kód banky:	0710
Název banky:	Česká národní banka		

Bankovní spojení zřizovatele:			
Název zřizovatele:		IČO zřizovatele:	
Číslo účtu zřizovatele:		Kód banky zřizovatele:	
Název banky zřizovatele:			

Osoby, v nichž má žadatel přímý podíl:			<input type="checkbox"/> Ano	<input checked="" type="checkbox"/> Ne
IČO	25857444	Název/obchodní firma:	STaRS Karviná, s.r.o.	
Výše podí...	100,00 %			
IČO	65138082	Název/obchodní firma:	Technické služby Karviná, a.s.	
Výše podí...	100,00 %			
IČO	28617312	Název/obchodní firma:	Bytové družstvo Kosmonautů čp. 618-621	
Výše podí...	6,89 %			
IČO	26789418	Název/obchodní firma:	Bytové družstvo Karviná	
Výše podí...	51,00 %			
IČO	28592247	Název/obchodní firma:	Bytové družstvo DRUKANA	
Výše podí...	2,11 %			
IČO	47677287	Název/obchodní firma:	Depos Horní Suchá, a.s.	
Výše podí...	4,79 %			
IČO	62331353	Název/obchodní firma:	Základní škola a Mateřská škola Borovského, Karviná, příspěvková organizace	
Výše podí...	100,00 %			
IČO	64628680	Název/obchodní firma:	Základní škola a Mateřská škola s polským jazykem vyučovacím- Szkola...	
Výše podí...	100,00 %			
IČO	72035480	Název/obchodní firma:	Základní škola a Mateřská škola s polským jazykem vyučovacím- Szkola...	
Výše podí...	100,00 %			
IČO	48004537	Název/obchodní firma:	Základní škola a Mateřská škola Cihelní, Karviná, příspěvková organizace	
Výše podí...	100,00 %			
IČO	62331418	Název/obchodní firma:	Základní škola a Mateřská škola Dělnická, Karviná, příspěvková organizace	
Výše podí...	100,00 %			
IČO	48004561	Název/obchodní firma:	Základní škola a Mateřská škola Majakovského, Karviná, příspěvková organizace	
Výše podí...	100,00 %			
IČO	62331388	Název/obchodní firma:	Základní škola a Mateřská škola Mendelova, Karviná, příspěvková organizace	
Výše podí...	100,00 %			
IČO	62331361	Název/obchodní firma:	Základní škola a Mateřská škola Slovenská, Karviná, příspěvková organizace	
Výše podí...	100,00 %			
IČO	48004545	Název/obchodní firma:	Základní škola a Mateřská škola Školská, Karviná, příspěvková organizace	
Výše podí...	100,00 %			
IČO	48004472	Název/obchodní firma:	Základní škola a Mateřská škola Družby, Karviná, příspěvková organizace	
Výše podí...	100,00 %			
IČO	48004529	Název/obchodní firma:	Základní škola a Mateřská škola U Lesa, Karviná, příspěvková organizace	
Výše podí...	100,00 %			
IČO	48004511	Název/obchodní firma:	Základní škola a Mateřská škola U Studny, Karviná, příspěvková organizace	
Výše podí...	100,00 %			
IČO	00320463	Název/obchodní firma:	Městský dům kultury Karviná	
Výše podí...	100,00 %			
IČO	00306355	Název/obchodní firma:	Regionální knihovna Karviná	
Výše podí...	100,00 %			
IČO	70997136	Název/obchodní firma:	Sociální služby Karviná, příspěvková organizace	
Výše podí...	100,00 %			
IČO	08385891	Název/obchodní firma:	Středisko volného času Juventus, Karviná, příspěvková organizace	
Výše podí...	100,00 %			
IČO	75066611	Název/obchodní firma:	Svazek měst a obcí okresu Karviná	
Výše podí...	6,66 %			
IČO	63113074	Název/obchodní firma:	Svaz měst a obcí ČR	
Výše podí...	0,04 %			
IČO	67155197	Název/obchodní firma:	Sdružení lázeňských míst ČR	
Výše podí...	2,78 %			
IČO	65992466	Název/obchodní firma:	Sdružení historických sídel Čech, Moravy a Slezska	

PROJEKTOVÁ ČÁST

Název projektu	Nákup pozemků pro přípravu realizace - Karvinské moře			
Doba v níž má být dosaženo účelu dotace (období, na které bude dotace poskytnuta)	Termín zahájení projektu:	1.1.2024	Termín ukončení projektu:	31.12.2025
Termín konání akce (v případě, že žádáte o dotaci na akci)				
Účel, na který bude dotace poskytnuta (stručný popis)				
<p>Dotace bude poskytnuta na nákup pozemků- viz mapový podklad. Karvinské moře je významnou rekreační oblastí na Karvinsku. Tato oblast vznikla díky rekultivacím a má rozlehlou vodní plochu, lesní porosty, louky a přístupovou komunikaci. Plánuje se vybudování sportovního zázemí, včetně půjčoven lodiček, technického zázemí, občerstvení. V okolí je potenciál pro vybudování sítě cyklostezek.</p>				
Odůvodnění žádosti:				
<p>Stručný cíl projektu (způsob či postup jeho dosažení, kvantifikace měřitelných cílů) -uvedte význam projektu z hlediska teritoriálního dopadu realizace projektu, z hlediska cílových skupin a z hlediska rozsahu změn vzhledem k současnému stavu</p>				
<p>Význam Karvinského moře pro Karvinou a Moravskoslezský kraj: - Karvinské moře je nejvýznamnější rekreační oblastí v Karviné a pro přilehlé obce vč. polského příhraničí, - poskytuje ideální podmínky pro vodní sporty a láká sportovce a rekreační nadšence, - díky vybudované infrastruktuře je okolí Karvinského moře vhodné pro cykloturistiku, - rekultivace Karvinského moře přispívá k návratu přírody a vytváří vhodné prostředí pro faunu a flóru, - kvalita vody v Karvinském moři je pravidelně měřena a je dokonce lepší než v okolních přehradách, - tato oblast má potenciál stát se turistickou atrakcí a přilákat návštěvníky do Moravskoslezského kraje.</p>				

Územní působnost projektu:	Moravskoslezský kraj
Místo realizace:	Karviná

Osoba odpovědná za realizaci projektu:			
Jméno	Šárka	Příjmení:	Kubicová
Funkce:	projektový manažer		
Telefon:	596387280	E-mail:	sarka.kubicova@karvina.cz

Celkové předpokládané výdaje projektu:		37 000 000 Kč	
z toho:		% podíl k celkovým předpokládaným výdajům akce / projektu	
Požadovaná výše dotace v Kč:		18 500 000 Kč	50,00 %
dotace je požadována jako		<input type="checkbox"/> Neinvestiční	<input checked="" type="checkbox"/> Investiční
částky pro	neinvestiční část	investiční část	18 500 000 Kč
vlastní zdroje:		18 500 000 Kč	50,00 %
cizí zdroje:			0,00 %

Struktura cizích zdrojů spolufinancování	
poskytovatel:	částka:
součet = částka uvedená v cizích zdrojích	0 Kč

Nákladový rozpočet:
Rozpočet stáhněte! Vyplněný rozpočet přiložte jako přílohu číslo jedna. Rozpočet je samostatná příloha formuláře

[Stáhnout rozpočet](#)

Jsem žadatel, který účtuje dle vyhlášky č. 500/2002 Sb. nebo vyhlášky č. 504/2002 Sb.

ANO

NE

Čestné prohlášení za účelem poskytnutí dotace z rozpočtu Moravskoslezského kraje

1. Žadatel prohlašuje, že ke dni podpisu tohoto prohlášení:

- je není plátcem DPH,
 může nemůže si tuto daň uplatnit formou nároku na odpočet DPH u svého správce daně,

- nemá žádné závazky po lhůtě splatnosti vůči územním samosprávným celkům včetně Moravskoslezského kraje, státním fondům, zdravotním pojišťovnám a státnímu rozpočtu, zejména finančnímu úřadu, okresní správě sociálního zabezpečení a Celní správě České republiky (rozhodnutí o povolení posečkáni s úhradou nedoplatků nebo rozhodnutí o povolení splátkování se považují za vypořádané nedoplatky).
- není osobou, vůči které je zakázána přímá či nepřímá finanční podpora ve smyslu čl. 51 nařízení Rady (EU) č. 833/2014 ze dne 31. července 2014 o omezujících opatřeních vzhledem k činnosti Ruska destabilizující situaci na Ukrajině (publikováno v Úředním věstníku Evropské unie dne 31. 7. 2014, částka L 229), ve znění Nařízení Rady (EU) 2022/576 ze dne 8. dubna 2022 (publikováno v Úředním věstníku Evropské unie dne 8. 4. 2022 pod č. L 111), tj. není právnickou osobou, subjektem nebo orgánem usazeným v Rusku, který je z více než 50 % ve veřejném vlastnictví či pod veřejnou kontrolou.

2. Žadatel dále prohlašuje, že ke dni podpisu tohoto prohlášení:

- projekt nebude spolufinancován z jiné veřejné finanční podpory poskytnuté Moravskoslezským krajem
- není obchodní společností, ve které veřejný funkcionář uvedený v § 2 odst. 1 písm. c) zákona č. 159/2006 Sb., o střetu zájmů, ve znění pozdějších předpisů (člen vlády nebo vedoucí jiného ústředního správního úřadu, v jehož čele není člen vlády), nebo jím ovládaná osoba vlastní podíl představující alespoň 25% účasti společníka v obchodní společnosti.

3. Prohlášení k podpoře de minimis

Žadatel prohlašuje, že jako účetní období používá

- kalendářní rok.
 hospodářský rok (začátek 1.1.2022 , konec 31.12.2022).

Podniky propojené s žadatelem o podporu

Žadatel o podporu se považuje za propojený s jinými podniky, pokud i tyto subjekty mezi sebou mají některý z následujících vztahů:

- a. jeden subjekt vlastní více než 50 % hlasovacích práv, která náležejí akcionářům nebo společníkům, v jiném subjektu;
- b. jeden subjekt má právo jmenovat nebo odvolat více než 50 % členů správního, řídicího nebo dozorčího orgánu jiného...
- c. jeden subjekt má právo uplatňovat více než 50% vliv v jiném subjektu podle smlouvy uzavřené s daným subjektem nebo dle ustanovení v zakladatelské smlouvě nebo ve stanovách tohoto subjektu;
- d. jeden subjekt, který je akcionářem nebo společníkem jiného subjektu, ovládá sám, v souladu s dohodou uzavřenou s jinými akcionáři nebo společníky daného subjektu, více než 50 % hlasovacích práv, náležejících akcionářům nebo společníkům, v daném subjektu.

Subjekty, které mají s žadatelem o podporu jakýkoli vztah uvedený pod písm. a. až d. prostřednictvím jednoho nebo více dalších subjektů, se také považují za podnik propojený s žadatelem o podporu. Do výčtu podniků propojených přímo či zprostředkovaně se žadatelem o podporu se zahrnují osoby zapsané v základním registru právnických osob, podnikajících fyzických osob a orgánů veřejné moci ("registru osob") v souladu se zákonem č. 111/2009 Sb., o základních registrech, ve znění pozdějších předpisů.

Žadatel prohlašuje, že

- není** ve výše uvedeném smyslu propojen s jiným podnikem.
 je ve výše uvedeném smyslu propojen s následujícími podniky:

Název/Obchodní firma podniku/Jméno a příjmení	Sídlo/Adresa	IČO/Datum narození

Žadatel prohlašuje, že podnik (žadatel) v současném a 2 předcházejících účetních obdobích

- nevznikl** spojením podniků či nabytím podniku
 vznikl spojením (fúzí splynutím) níže uvedených podniků:
 nabytím (fúzí sloučením) převzal jmění níže uvedeného/ých podniku/ů:

Obchodní firma podniku	Sídlo	IČO

Žadatel prohlašuje, že podnik (žadatel) v současném a 2 předcházejících účetních obdobích

nevznikl rozdělením (rozštěpením nebo odštěpením) podniku.

vznikl rozdělením níže uvedeného podniku:

Název/Obchodní firma podniku	Sídlo	IČO

a převzal jeho činnost, na něž byla dříve poskytnutá podpora de minimis použita. Podniku (žadateli) byly přiděleny následující (dříve poskytnuté) podpory:

Datum poskytnutí	Poskytovatel	Částka v Kč

4. Žadatel níže svým podpisem

- potvrzuje, že všechny uvedené údaje v žádosti jsou přesné a pravdivé a jsou poskytovány dobrovolně;
- se zavazuje k tomu, že v případě změny předmětných údajů v průběhu administrativního procesu poskytnutí podpory de minimis bude neprodleně informovat poskytovatele dané podpory o změnách, které u něj nastaly;

Místo a datum:	Jméno a podpis zástupce žadatele
Karviná	Ing. Jan Wolf
18.03.2024	

Seznam povinných příloh k žádosti

1. Rozpočet projektu. Zde vložte vyplněnou tabulku s rozpočtem

1 Individualni_zadost_nakladovy_rozpocet Ka moře.xlsx

2. Doklad o volbě nebo jmenování člena statutárního orgánu a o tom, zda je oprávněn zastupovat žadatele samostatně, nebo společně s jiným členem statutárního orgánu.

(jen v případě, že tento údaj nevyplývá z veřejného rejstříku nebo žadatelem předložených dokladů uvedených pod bodem 4)

2 ustavující ZM - jednatelské oprávnění.pdf

3. Smlouva o založení účtu u peněžního ústavu nebo písemné potvrzení peněžního ústavu o vedení běžného účtu žadatele, u příspěvkových organizací obcí rovněž potvrzení o čísle běžného účtu zřizovatele, na který může být dotace zaslána.

3 smlouva o bankovním účtu.pdf

4. Doklady o názvu, právní formě žadatele, sídle a IČO (společenská smlouva, stanovy, statut, zřizovací listina, apod.), pokud tyto údaje nevyplývají z veřejných rejstříků.

5. Úplný výpis údajů z evidence skutečných majitelů dle § 16 zákona č. 37/2021 Sb. o evidenci skutečných majitelů - nevkládají právnické osoby uvedené v § 7 tohoto zákona. Právnické osoby v právní formě spolku, pobočného spolku, ústavu, obecně prospěšné společnosti, zájmového sdružení právnických osob, nadace, nadačního fondu, mezinárodní nevládní organizace a školské právnické osoby neuvedené v § 7 tohoto zákona mohou nahradit úplný výpis částečným výpisem dle § 14 tohoto zákona.

Vaše žádost musí být dle zákona doručena s podpisem, proto prosím použijte jeden z následujících postupů:

- a. V případě, že zasíláte žádost poštovní službou nebo předáte osobně na podatelnu Krajského úřadu Moravskoslezského kraje, **POUŽIJTE tlačítko ODESLAT** a následně vyplněnou žádost vytiskněte včetně obálky, podepište, popř. podepsal-li žádost zástupce žadatele na základě pověření nebo plné moci, žádost spolu s originálem nebo ověřenou kopií tohoto pověření nebo plné moci, a zašlete poštou příp. doneste osobně na podatelnu Krajského úřadu Moravskoslezského kraje, ul. 28. října 117, Ostrava

NEBO

- b. V případě, že zasíláte žádost prostřednictvím systému datových schránek, **POUŽIJTE tlačítko ODESLAT** a zašlete tuto žádost do datové schránky Moravskoslezského kraje (název datové schránky: Moravskoslezský kraj, identifikátor datové schránky: 8x6bxsd), do věci uveďte „Žádost o individuální dotaci“).

Vyplývá-li ze stanov žadatele nebo obdobného dokumentu požadavek, aby žádost byla podepsána více osobami, musí být datová zpráva obsahující žádost opatřena uznávaným nebo kvalifikovaným elektronickým podpisem (§ 6 zákona č. 297/2016 Sb., o službách vytvářejících důvěru pro elektronické transakce, ve znění pozdějších předpisů) všech těchto osob.

Je-li žadatel zastoupen na základě pověření nebo plné moci, musí být přílohou datové zprávy datový soubor vytvořený autorizovanou konverzí originálu nebo úředně ověřené kopie listinné plné moci nebo pověření tohoto zástupce včetně konverzní doložky (služba Czechpoint), nebo plná moc nebo pověření v elektronické podobě podepsaná(é) uznávaným...

NEBO

- c. V případě, že zasíláte žádost s uznávaným nebo kvalifikovaným elektronickým podpisem, **POUŽIJTE tlačítko ODESLAT S ELEKTRONICKÝM PODPÍSEM** a následně opatřete tuto žádost uznávaným nebo kvalifikovaným elektronickým podpisem. Tímto je žádost v souladu se zákonem č. 250/2000 Sb., o rozpočtových pravidlech územních rozpočtů, ve znění pozdějších předpisů podepsána a není nutné žádost zasílat výše uvedenými způsoby dle písm. a) a b), pokud není dále uvedeno jinak.

Vyplývá-li ze stanov žadatele nebo obdobného dokumentu požadavek, aby žádost byla podepsána více osobami, musí být tato opatřena uznávaným nebo kvalifikovaným elektronickým podpisem (§ 6 zákona č. 297/2016 Sb., o službách vytvářejících důvěru pro elektronické transakce, ve znění pozdějších předpisů) všech těchto osob. V tomto případě **POUŽIJTE tlačítko ODESLAT** a následně podepište žádost uznávanými nebo kvalifikovanými elektronickými podpisy a zašlete na adresu posta@msk.cz Je-li žadatel zastoupen na základě pověření nebo plné moci, musí být přílohou žádosti buď datový soubor vytvořený autorizovanou konverzí originálu nebo úředně ověřené kopie listinné plné moci nebo pověření tohoto zástupce včetně konverzní doložky (služba Czechpoint), nebo plná moc nebo pověření v elektronické podobě podepsaná(é) uznávaným nebo kvalifikovaným elektronickým podpisem žadatele (člena statutárního orgánu žadatele). V tomto případě, **POUŽIJTE tlačítko ODESLAT** a následně podepište uznávanými nebo kvalifikovanými elektronickými podpisy a zašlete na adresu posta@msk.cz.

PID žádosti



Statutární město Karviná

Fryštátská 1/72

73301

Karviná

NEOTVÍRAT - ŽÁDOST O DOTACI

individuální dotace v odvětví regionální rozvoje

Moravskoslezský kraj

28. října 117

702 18 Ostrava

Výše podí...	0,51 %	
--------------	--------	--

KARVINSKÉ MOŘE

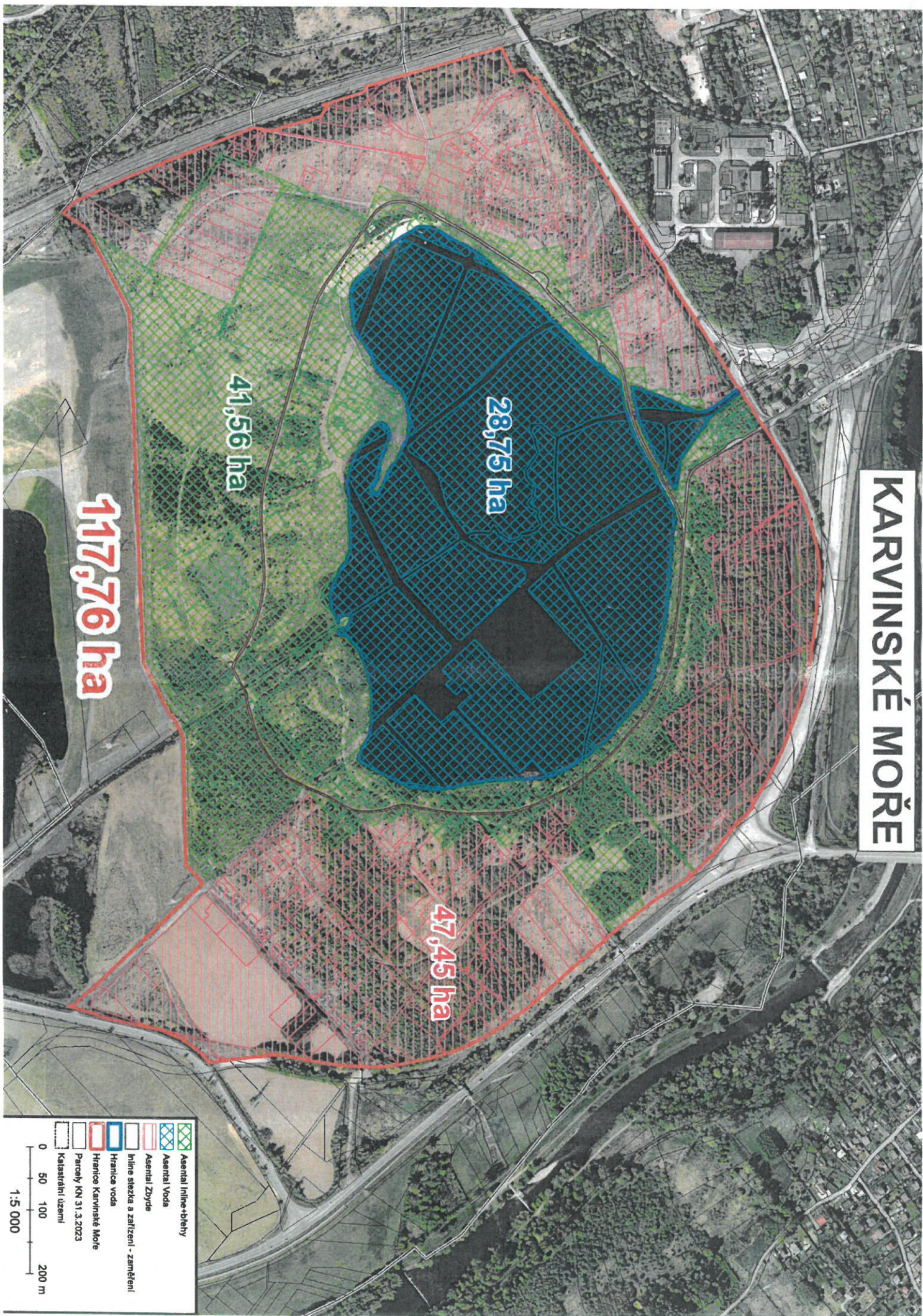

117,76 ha

41,56 ha

28,75 ha

47,45 ha

	Aseňal inlme-telny
	Aseňal Voda
	Aseňal Zbyde
	Inlne stezka a zařlzenl - zamřlenl
	Hranlce voda
	Hranlce Karvlnskř Moře
	Parcely KN 31.3.2023
	Katastrřlnl lzeml

0 50 100 200 m

1:5 000