

Výpis z katastru nemovitostí, snímek katastrální mapy se zákresem, ortofomapa, částečný geometrický plán, fotodokumentace, k. ú. Jelení u Bruntálu

VÝPIS Z KATASTRU NEMOVITOSTÍ

prokazující stav evidovaný k datu 03.09.2019 07:55:02

Vyhotoveno bezúplatně dálkovým přístupem pro účel: Správa majetku, č.j.: kontrola lv pro Moravskoslezský kraj

Okres: CZ0801 Bruntál

Obec: 569526 Milotice nad Opavou

Kat.území: 695173 Jelení u Bruntálu

List vlastnictví: 91

V kat. území jsou pozemky vedeny ve dvou číselných řadách (St. = stavební parcela)

A Vlastník, jiný oprávněný	Identifikátor	Podíl
Vlastnické právo Moravskoslezský kraj, 28. října 2771/117, Moravská Ostrava, 70200 Ostrava	70890692	
Hospodaření se svěřeným majetkem kraje Správa silnic Moravskoslezského kraje, příspěvková organizace, Úprkova 795/1, Přívoz, 70200 Ostrava	00095711	

ČÁSTEČNÝ VÝPIS

B Nemovitosti

Pozemky

Parcela	Výměra[m2]	Druh pozemku	Způsob využití	Způsob ochrany
2194	13831	ostatní plocha	ostatní komunikace	

B1 Věcná práva sloužící ve prospěch nemovitostí v části B - Bez zápisu

C Věcná práva zatěžující nemovitosti v části B včetně souvisejících údajů

Typ vztahu

o Věcné břemeno chůze a jízdy

a umístění stavby vodovodní přípojky, její kontrola, údržba, opravy a snesení stavby

Oprávnění pro

Povinnost k

Parcela: 2194

Listina Smlouva o zřízení věcného břemene - úplatná č.BR/10/e/2005/Ši ze dne 29.11.2005. Právní účinky vkladu práva ke dni 16.01.2006.

V-92/2006-801

Pořadí k datu podle právní úpravy účinné v době vzniku práva

o Věcné břemeno zřizování a provozování vedení

vodovodní přípojky a právo chůze a jízdy

Oprávnění pro

Povinnost k

Parcela: 2194

Listina Smlouva o zřízení věcného břemene - úplatná č.BR/12/e/2005/Ši ze dne 29.11.2005. Právní účinky vkladu práva ke dni 13.09.2006.

V-2221/2006-801

Pořadí k datu podle právní úpravy účinné v době vzniku práva

o Věcné břemeno zřizování a provozování vedení

vodovodní přípojky a právo chůze a jízdy

Oprávnění pro

Nemovitosti jsou v územním obvodu, ve kterém vykonává státní správu katastru nemovitostí ČR
Katastrální úřad pro Moravskoslezský kraj, Katastrální pracoviště Bruntál, kód: 801.

VÝPIS Z KATASTRU NEMOVITOSTÍ
prokazující stav evidovaný k datu 03.09.2019 07:55:02

Okres: CZ0801 Bruntál Obec: 569526 Milotice nad Opavou
Kat.území: 695173 Jelení u Bruntálu List vlastnictví: 91
V kat. území jsou pozemky vedeny ve dvou číselných řadách (St. = stavební parcela)

Typ vztahu

Oprávnění pro

Povinnost k

Parcela: 2194

Listina Smlouva o zřízení věcného břemene - úplatná č.BR/9/e/2005/Ši ze dne 29.11.2006.
Právní účinky vkladu práva ke dni 07.11.2006.

V-2847/2006-801

Pořadí k datu podle právní úpravy účinné v době vzniku práva

o Věcné břemeno (podle listiny)

- v umístění stavby "Optický kabel Ústí nad Labem-Ostrava-11 etapa,
dále právo chůze a jízdy za účelem, kontroly, údržby, oprav a snesení stavby

Oprávnění pro

České Radiokomunikace a.s., U nákladového nádraží
3144/4, Strašnice, 13000 Praha 3, RČ/IČO: 27444902

Povinnost k

Parcela: 2194

Listina Smlouva o zřízení věcného břemene - úplatná č.BR/12/e/2006/Se ze dne
10.04.2007. Právní účinky vkladu práva ke dni 20.04.2007.

V-993/2007-801

Pořadí k datu podle právní úpravy účinné v době vzniku práva

o Věcné břemeno zřizování a provozování vedení

vodovodní přípojky a právo chůze a jízdy za účelem kontroly, údržby, oprav a snesení
stavby

Oprávnění pro

Povinnost k

Parcela: 2194

Listina Smlouva o zřízení věcného břemene - úplatná č.BR/10/e/2007/JJ ze dne
27.11.2007. Právní účinky vkladu práva ke dni 17.12.2007.

V-3440/2007-801

Pořadí k datu podle právní úpravy účinné v době vzniku práva

o Věcné břemeno (podle listiny)

spočívající v právu zřídit a provozovat, v právu vstupovat a vjíždět v souvislosti se
zřízením, stavebními úpravami, opravami a provozováním vodovodní přípojky
(vymezeno GP č. 265-265/2008)

Oprávnění pro

Povinnost k

Parcela: 2194

Listina Smlouva o zřízení věcného břemene - úplatná č. BR/45/e/2010/Ha ze dne
25.01.2011. Právní účinky vkladu práva ke dni 21.02.2011.

V-344/2011-801

Pořadí k datu podle právní úpravy účinné v době vzniku práva

o Věcné břemeno (podle listiny)

VÝPIS Z KATASTRU NEMOVITOSTÍ
prokazující stav evidovaný k datu 03.09.2019 07:55:02

Okres: CZ0801 Bruntál Obec: 569526 Milotice nad Opavou
Kat.území: 695173 Jelení u Bruntálu List vlastnictví: 91
V kat. území jsou pozemky vedeny ve dvou číselných řadách (St. = stavební parcela)

Typ vztahu

spočívající v právu zřídít a provozovat, v právu vstupovat a vjíždět v souvislosti se zřízením, stavebními úpravami, opravami a provozováním vodovodní přípojky (vymezeno GP č. 265-265/2008)

Oprávnění pro

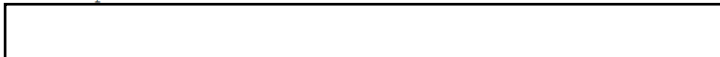

Povinnost k

Parcela: 2194

Listina Smlouva o zřízení věcného břemene - úplatná č. BR/45/e/2010/Ha ze dne 25.01.2011. Právní účinky vkladu práva ke dni 21.02.2011.

V-344/2011-801

Pořadí k datu podle právní úpravy účinné v době vzniku práva

o **Věcné břemeno (podle listiny)**

zřízení a provozování přípojky NN, dále právo vstupu a vjezdu v souvislosti se zřízením, stavebními úpravami, opravami a provozováním přípojky NN (vymezeno GP č.286-29/2011)

Oprávnění pro

ČEZ Distribuce, a. s., Teplická 874/8, Děčín IV-
Podmokly, 40502 Děčín, RČ/IČO: 24729035

Povinnost k

Parcela: 2194

Listina Smlouva o zřízení věcného břemene - úplatná č. BR/37/e/2011/Ha ze dne 01.12.2011. Právní účinky vkladu práva ke dni 15.12.2011.

V-2858/2011-801

Pořadí k datu podle právní úpravy účinné v době vzniku práva

o **Věcné břemeno (podle listiny)**

zřízení a provozování sjezdu a vodovodní přípojky, dále právo chůze a jízdy za účelem kontroly, údržby, oprav a snesení stavby (vymezeno GP č.291-118b/2011)

Oprávnění pro

Parcela: 57/3

Povinnost k

Parcela: 2194

Listina Smlouva o zřízení věcného břemene - úplatná smlouva č. BR/3/e/2012/Ha ze dne 15.03.2012. Právní účinky vkladu práva ke dni 13.04.2012.

V-700/2012-801

Pořadí k datu podle právní úpravy účinné v době vzniku práva

o **Věcné břemeno (podle listiny)**

umístění a provozování vodovodní přípojky s právem chůze a jízdy za účelem její kontroly, údržby, oprav a snesení stavby (vymezeno gp č. 300-144/2012)

Oprávnění pro

Parcela: St. 246

Povinnost k

Parcela: 2194

Listina Smlouva o zřízení věcného břemene - úplatná č.BR/77/e/2012/Ha ze dne 07.05.2013. Právní účinky vkladu práva ke dni 10.06.2013.

V-948/2013-801

VÝPIS Z KATASTRU NEMOVITOSTÍ
prokazující stav evidovaný k datu 03.09.2019 07:55:02

Okres: CZ0801 Bruntál Obec: 569526 Milotice nad Opavou
Kat.území: 695173 Jelení u Bruntálu List vlastnictví: 91
V kat. území jsou pozemky vedeny ve dvou číselných řadách (St. = stavební parcela)

Typ vztahu

Pořadí k datu podle právní úpravy účinné v době vzniku práva

o Věcné břemeno (podle listiny)

umístění a provozování vodovodní přípojky
s právem vstupu a vjezdu za účelem jejího provozu, stavebních úprav a oprav
(vymezeno GP č. 243-11b/2013)

Oprávnění pro

Parcela: St. 248

Povinnost k

Parcela: 2194

Listina Smlouva o zřízení věcného břemene - úplatná č.BR/21/e/2013/Ha ze dne
10.12.2013. Právní účinky zápisu ke dni 29.01.2014. Zápis proveden dne
25.02.2014.

V-273/2014-801

Pořadí k datu podle právní úpravy účinné v době vzniku práva

o Věcné břemeno (podle listiny)

služebnost vedení inženýrské sítě
- umístění a provoz vodovodní přípojky
- právo chůze a jízdy za účelem kontroly, údržby, oprav a snesení stavby
(vymezeno GP č. 243-11/2013)

Oprávnění pro

Parcela: St. 249

Povinnost k

Parcela: 2194

Listina Smlouva o zřízení věcného břemene - úplatná č. BR/20/e/2013/Ha ze dne
13.06.2014. Právní účinky zápisu ke dni 28.07.2014. Zápis proveden dne
20.10.2014.

V-2721/2014-801

Pořadí k 28.07.2014 08:18

o Věcné břemeno (podle listiny)

služebnost inženýrské sítě - umístění a provozování vodovodu
včetně práva zřízení, provozování, vstupu a vjezdu za účelem
jeho zřízení, stavebních úprav, oprav a provozu v rozsahu GP č. 392-41/2014

Oprávnění pro

VaK Bruntál a.s., tř. Práce 1445/42, 79201 Bruntál,
RČ/IČO: 47675861

Povinnost k

Parcela: 2194

Listina Smlouva o zřízení věcného břemene - úplatná BR/21/e/2016/HH ze dne 26.07.2016.
Právní účinky zápisu ke dni 23.08.2016. Zápis proveden dne 13.09.2016.

V-2929/2016-801

Pořadí k 23.08.2016 09:15

D Poznámky a další obdobné údaje - Bez zápisu

Plomby a upozornění - Bez zápisu

E Nabývací tituly a jiné podklady zápisu

VÝPIS Z KATASTRU NEMOVITOSTÍ
prokazující stav evidovaný k datu 03.09.2019 07:55:02

Okres: CZ0801 Bruntál Obec: 569526 Milotice nad Opavou
Kat.území: 695173 Jelení u Bruntálu List vlastnictví: 91
V kat. území jsou pozemky vedeny ve dvou číselných řadách (St. = stavební parcela)

Listina

- o Rozhodnutí o přechodu nemovitostí do vlast.krajů (zák.č.157/2000 Sb.) č.j.3796/01-12-KM ze dne 10.09.2001; uloženo na prac. Bruntál

Z-2809/2002-801

Pro: Moravskoslezský kraj, 28. října 2771/117, Moravská Ostrava, 70200 Ostrava RČ/IČO: 70890692
- o Zřizovací listina rozpočtové či příspěvkové organizace č.7/64/2 ze dne 13.12.2001; uloženo na prac. Bruntál

Z-2809/2002-801

Pro: Správa silnic Moravskoslezského kraje, příspěvková organizace, RČ/IČO: 00095711 Úprkova 795/1, Přívoz, 70200 Ostrava
- o Zřizovací listina rozpočtové či příspěvkové organizace ZL/0300 /01 včetně schválených dodatků 1 - 5 dle usnesení :
č. 13/349/1 ze dne 12.12.2002
č. 25/1080/1 ze dne 30. 9.2004
č. 3/59/1 ze dne 17. 2.2005
č. 4/201/1 ze dne 28. 4.2005
č. 14/1243/1 ze dne 23.11.2006

a aktualizace účinné dnem
26.4.2007
26.6.2008.

Z-13505/2007-801

Pro: Správa silnic Moravskoslezského kraje, příspěvková organizace, RČ/IČO: 00095711 Úprkova 795/1, Přívoz, 70200 Ostrava
- o Zřizovací listina rozpočtové či příspěvkové organizace č.ZL/300/2001 ze dne 12.07.2010 a dodatek č. 6 ze dne 11.11.2009, dodatek č. 7 ze dne 30.06.2010

-dodatek č. 6 nabyl účinnosti dnem 14.10.2009
-dodatek č. 7 nabyl účinnosti dnem 23.06.2010.

Z-5976/2010-801

Pro: Správa silnic Moravskoslezského kraje, příspěvková organizace, RČ/IČO: 00095711 Úprkova 795/1, Přívoz, 70200 Ostrava
- o Zřizovací listina rozpočtové či příspěvkové organizace č.j. ZL/300/2001, aktualizována ke dni 14.12.2011.

Z-1446/2012-801

Pro: Správa silnic Moravskoslezského kraje, příspěvková organizace, RČ/IČO: 00095711 Úprkova 795/1, Přívoz, 70200 Ostrava
- o Zřizovací listina rozpočtové či příspěvkové organizace č. ZL/300/2001 ze dne 5.9.2012, aktualizace ke dni 30.6.2012, účinnost ke dni 5.9.2012.

Z-8111/2012-801

Pro: Správa silnic Moravskoslezského kraje, příspěvková organizace, RČ/IČO: 00095711 Úprkova 795/1, Přívoz, 70200 Ostrava
- o Zřizovací listina rozpočtové či příspěvkové organizace č.ZL/300/2001 dodatek č. 8 ze dne 11.09.2012 s účinností ke dni 05.09.2012.

Z-9352/2012-801

Pro: Správa silnic Moravskoslezského kraje, příspěvková organizace, RČ/IČO: 00095711 Úprkova 795/1, Přívoz, 70200 Ostrava

snímek katastrální mapy



ortofomapa

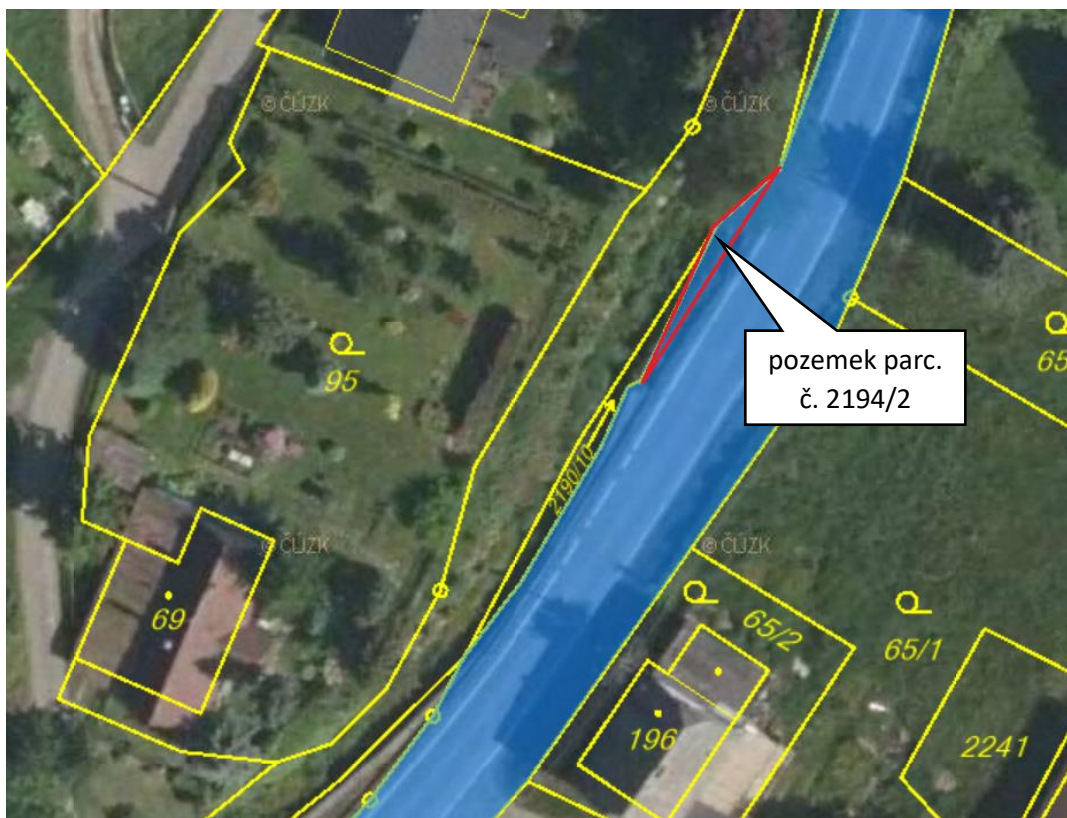

částečný geometrický plán

GEOMETRICKÝ PLÁN pro rozdělení pozemku	Geometrický plán ověřil úředně oprávněný zeměměřičský inženýr:		Stejnopis ověřil úředně oprávněný zeměměřičský inženýr:	
	Jméno příjmení: 		Jméno příjmení: 	
	Číslo položky seznamu úředně oprávněných zeměměřičských inženýrů: 2236/2004		Číslo položky seznamu úředně oprávněných zeměměřičských inženýrů: 2236/2004	
	Dne: 10.10.2018	Číslo: 1161/2018	Dne: 25.10.2018	Číslo: 1220/2018
	Náležitosti a přesnosti odpovídá právním předpisům.		Tento stejnopis odpovídá geometrickému plánu v elektronické podobě uloženému v dokumentaci katastrálního úřadu.	
Vyhovitel: 	Katastrální úřad souhlasil s číslováním parcel.			
Číslo plánu: 428-1317/2018	KÚ pro Moravskoslezský kraj KP Bruntál PGP-795/2018-801 2018.10.25 09:05:54 CEST			
Okres: Bruntál				
Obec: Mílotice nad Opavou				
Kat. území: Jelení u Bruntálu				
Mapový list: Krnov 8-9/31,33, Krnov 9-9/44, Horní Benešov 9-0/22				
Dosaďadním vlastníkům pozemku byla poskytnuta možnost seznámit se v točnu s průběhem navrhovaných nových hranic, které byly označeny předepsaným způsobem: geohřebenem, plast.znaky, zdi, mosty a zab.žel.trubkami				

VÝKAZ DOSAVADNÍHO A NOVÉHO STAVU ÚDAJŮ KATASTRU NEMOVITOSTÍ														
Dosavadní stav				Nový stav										
Označení pozemku parc. číslem	Výměra parcely		Druh pozemku Způsob využití	Označení pozemku parc. číslem	Výměra parcely		Druh pozemku Způsob využití	Typ stavby	Způsob využití	Zpús. určení výměr	Porovnání se stavem evidence právních vztahů			
	ha	m ²			ha	m ²					Díl přechází z pozemku katastru nemovitosti	Číslo listu vlastnictví	Výměra dílu	
											ha	m ²		
83/1	3	73	ostat. pl. ostat.komunikace	83/1	3	31	ostat. pl. ostat.komunikace		0	83/1	108	3	31	
102	1	66	ostat. pl. napločná půda	102/1		82	ostat. pl. napločná půda		0	102	108		82	
				102/2		25	napločná půda		0	102	108		25	
				102/3		59	vodní pl. tok přirozený		0	102	108		59	
st.194	3	69	zast. pl.	st.194	3	44	zast. pl.	č.p.77 rod.dům	0	st.194	169	3	44	
				2253		25	vodní pl. tok přirozený		0	st.194	169		25	
2080/1	1	15	ostat. pl. ostat.komunikace	2080/1	1	10	ostat. pl. ostat.komunikace		0	2080/1	108	1	10	
				2080/25		1	vodní pl. tok přirozený		0	2080/1	108		1	
				2080/26		2	vodní pl. tok přirozený		0	2080/1	108		2	
				2080/27		20	vodní pl. tok přirozený		0	2080/1	108		20	
				2080/28		1	vodní pl. tok přirozený		0	2080/1	108	1	1	
				2080/29		8	vodní pl. tok přirozený		0	2080/1	108		8	
2080/20	1	41	ostat. pl. jiná plocha	2080/20	1	30	ostat. pl. jiná plocha		0	2080/20	230	1	30	
				2080/30		11	vodní pl. tok přirozený		0	2080/20	230		11	
2081/4	2	41	ostat. pl. napločná půda	2081/4	1	27	ostat. pl. napločná půda		0	2081/4	108	1	27	
				2081/32		79	vodní pl. tok přirozený		0	83/1	108		42	
										2081/4	108		37	
													79	
				2081/33		69	vodní pl. tok přirozený		0	2081/4	108		69	
				2081/34		8	ostat. pl. napločná půda		0	2081/4	108		8	
2081/7	2	92	ostat. pl. ostat.komunikace	2081/7	2	80	ostat. pl. ostat.komunikace		0	2081/7	108	2	80	
				2081/31		12	ostat. pl. vodní pl.		2	2081/7	108		12	
2081/8	2	24	ostat. pl. ostat.komunikace	2081/8	2	15	ostat. pl. ostat.komunikace		0	2081/8	96	2	15	
				2081/30		9	ostat. pl. vodní pl.		0	2081/8	96		9	
2081/10	3	82	ostat. pl. ostat.komunikace	2081/10	2	21	ostat. pl. ostat.komunikace		0	2081/10	159	2	21	
				2081/28		1	ostat. pl. vodní pl.		0	2081/10	159		1	
2081/21	1	08	ostat. pl. ostat.komunikace	2081/21	1	03	ostat. pl. ostat.komunikace		0	2081/21	108	1	03	
				2081/29		5	ostat. pl. vodní pl.		2	2081/21	108		5	
2190/1	80	51	vodní pl. tok přirozený	2190/1	40	33	vodní pl. tok přirozený		0	2190/1	108	40	33	
				2190/23		15	vodní pl. tok přirozený		0	2190/1	108		15	
				2190/24		18	vodní pl. tok přirozený		0	2190/1	108	18	98	
				2190/26		23	ostat. pl. ostat.komunikace		2	2190/1	108		23	
				2190/27		3	ostat. pl. ostat.komunikace		0	2190/1	108		3	
				2190/29		13	ostat. pl. ostat.komunikace		0	2190/1	108	13	90	
				2190/30		23	ostat. pl. ostat.komunikace		0	2190/1	108		23	
				2190/31		6	ostat. pl. ostat.komunikace		0	2190/1	108	6	61	
				2190/32		2	ostat. pl. ostat.komunikace		0	2190/1	108		2	
				2190/33		3	ostat. pl. ostat.komunikace		0	2190/1	108		3	
2190/10		39	vodní pl. tok přirozený	2190/10		38	ostat. pl. ostat.komunikace		0	2190/10	126		38	
				2190/28		1	ostat. pl. ostat.komunikace		0	2190/10	126		1	
2190/14		92	ostat. pl. jiná plocha	2190/14		58	ostat. pl. jiná plocha		0	2190/14	108		58	
				2190/25		34	ostat. pl. vodní pl.		0	2190/14	108		34	
2190/18	1	07	vodní pl. tok přirozený	2190/18		97	ostat. pl. ostat.komunikace		0	2190/18	126		97	
				2190/21		3	ostat. pl. ostat.komunikace		2	2190/18	126		3	
				2190/22		7	ostat. pl. ostat.komunikace		2	2190/18	126		7	
2194	1	38	ostat. pl. ostat.komunikace	2194/1	1	38	ostat. pl. ostat.komunikace		0	2194	91	1	38	
				2194/2		17	ostat. pl. ostat.komunikace		0	2194	91		17	
							vodní pl. tok přirozený		0					
	3	59	79		3	59	79							



photodokumentace

