

# Výpis z katastru nemovitostí, snímek katastrální mapy se zákresem, ortofomapa, geometrický plán, fotodokumentace, k. ú. Sklenov

## VÝPIS Z KATASTRU NEMOVITOSTÍ

prokazující stav evidovaný k datu 03.09.2019 07:55:02

Vyhotoveno bezúplatně dálkovým přístupem pro účel: Správa majetku, č.j.: kontrola Iv pro Moravskoslezský kraj

Okres: CZ0802 Frýdek-Místek

Obec: 598691 Hukvaldy

Kat.území: 748293 Sklenov

List vlastnictví: 665

V kat. území jsou pozemky vedeny ve dvou číselných řadách (St. = stavební parcela)

A Vlastník, jiný oprávněný	Identifikátor	Podíl
<i>Vlastnické právo</i>		
Moravskoslezský kraj, 28. října 2771/117, Moravská Ostrava, 70200 Ostrava	70890692	
<i>Hospodaření se svěřeným majetkem kraje</i>		
Správa silnic Moravskoslezského kraje, příspěvková organizace, Úprkova 795/1, Přívoz, 70200 Ostrava	00095711	

### ČÁSTEČNÝ VÝPIS

#### B Nemovitosti

##### Pozemky

Parcela	Výměra[m2]	Druh pozemku	Způsob využití	Způsob ochrany
1217/2	11300	ostatní plocha	silnice	

B1 Věcná práva sloužící ve prospěch nemovitostí v části B - Bez zápisu

#### C Věcná práva zatěžující nemovitosti v části B včetně souvisejících údajů

##### Typ vztahu

##### o Věcné břemeno (podle listiny)

na umístění stavby: Vodovodní přípojka pro rodinné domy č.p. 30, 108, 109 v obci Hukvaldy

a dále právo chůze a jízdy motorovými i nemotorovými vozidly za účelem kontroly, údržby, oprav a snesení stavby, a to v rozsahu, jak je vymezeno geometrickým plánem č. 494-134/2003

Oprávnění pro

Povinnost k

Parcela: 1217/2

Listina Smlouva o zřízení věcného břemene - úplatná č. FM/4/e/2004/Sk ze dne 27.05.2004. Právní účinky vkladu práva ke dni 14.06.2004.

V-2935/2004-802

Pořadí k datu podle právní úpravy účinné v době vzniku práva

##### o Věcné břemeno (podle listiny)

spočívající v právu zřídit a provozovat, vstupovat a vjíždět v souvislosti se zřízením, stavebními úpravami, opravami, provozováním a odstraněním přípojky elektro v rozsahu dle geometrického plánu č. 1256-148/2013

Oprávnění pro

ČEZ Distribuce, a. s., Teplická 874/8, Děčín IV-  
Podmokly, 40502 Děčín, RČ/IČO: 24729035

Povinnost k

Parcela: 1217/2

Listina Smlouva o zřízení věcného břemene - úplatná č. FM/47/e/2014/Sk ze dne 15.08.2014. Právní účinky zápisu ke dni 29.09.2014. Zápis proveden dne 21.10.2014.

V-8928/2014-802

Pořadí k 29.09.2014 10:44

#### Věcné břemeno ve prospěch nemovitosti neevidované v katastru

Nemovitosti jsou v územním obvodu, ve kterém vykonává státní správu katastru nemovitostí ČR  
Katastrální úřad pro Moravskoslezský kraj, Katastrální pracoviště Frýdek-Místek, kód: 802.  
strana 1

VÝPIS Z KATASTRU NEMOVITOSTÍ  
prokazující stav evidovaný k datu 03.09.2019 07:55:02

Okres: CZ0802 Frýdek-Místek Obec: 598691 Hukvaldy  
Kat.území: 748293 Sklenov List vlastnictví: 665  
V kat. území jsou pozemky vedeny ve dvou číselných řadách (St. = stavební parcela)

Typ vztahu

o

- pro inženýrskou síť "Povodí Ondřejnice - odkanalizování obcí Fryčovice a Hukvaldy",  
- služebnost inženýrské sítě - kanalizační vedení v rozsahu dle geometrického plánu č.  
1331-001/2015

Povinnost k

Parcela: 1217/2

Listina Smlouva o zřízení věcného břemene - úplatná č. FM/32/e/2017/Sk ze dne  
03.08.2017. Právní účinky zápisu ke dni 14.09.2017. Zápis proveden dne  
06.10.2017.

V-9111/2017-802

Pořadí k 14.09.2017 09:31

o Věcné břemeno (podle listiny)

- spočívající v právu zřídit a provozovat, vstupovat a vjíždět v souvislosti se  
zřízením, stavebními úpravami, opravami a provozováním vodovodu v rozsahu dle  
geometrického plánu č. 1438-108/2017

Oprávnění pro

Severomoravské vodovody a kanalizace Ostrava a.s., 28.  
října 1235/169, Mariánské Hory, 70900 Ostrava, RČ/IČO:  
45193665

Povinnost k

Parcela: 1217/2

Listina Smlouva o zřízení věcného břemene - úplatná č. FM/56/e/2017/Sk ze dne  
27.09.2017. Právní účinky zápisu ke dni 09.11.2017. Zápis proveden dne  
01.12.2017.

V-11140/2017-802

Pořadí k 09.11.2017 11:21

D Poznámky a další obdobné údaje

Typ vztahu

o Změna výměr obnovou operátu

Povinnost k

Parcela: 1217/2

Plomby a upozornění - Bez zápisu

E Nabývací tituly a jiné podklady zápisu

Listina

- o Rozhodnutí o přechodu nemovitostí do vlast.krajů (zák.č.157/2000 Sb.) Č.j.-3796/2001 -12-  
KM ze dne 10.09.2001; uloženo na prac. Frýdek-Místek

Z-5266/2002-802

Pro: Správa silnic Moravskoslezského kraje, příspěvková organizace, RČ/IČO: 00095711  
Úprkova 795/1, Přívoz, 70200 Ostrava  
Moravskoslezský kraj, 28. října 2771/117, Moravská Ostrava, 70890692  
70200 Ostrava

- o Zřizovací listina rozpočtové či příspěvkové organizace dodatek č.6 D6/ZL-300/2001 ze dne  
11.11.2009.

### snímek katastrální mapy

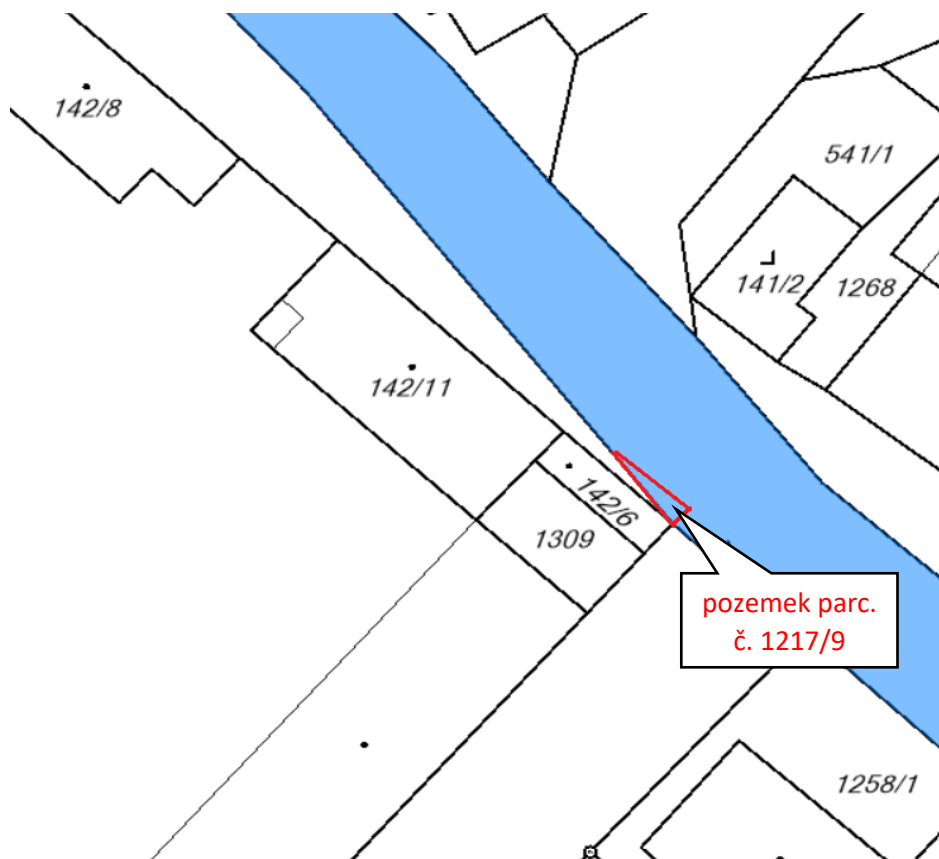

### ortofomapa

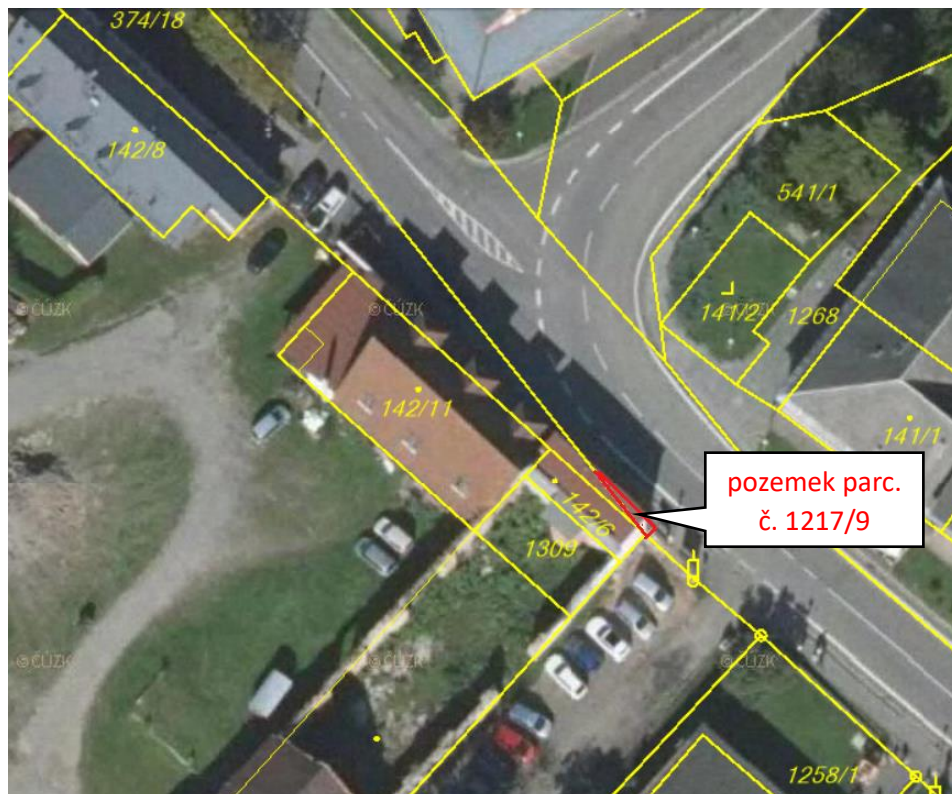

# geometrický plán

VÝKAZ DOSAVADNÍHO A NOVÉHO STAVU ÚDAJŮ KATASTRU NEMOVITOSTÍ															
Dosavadní stav				Nový stav											
Označení pozemku parc. číslem	Výměra parcely		Druh pozemku Způsob využití	Označení pozemku parc. číslem	Výměra parcely		Druh pozemku Způsob využití	Typ stavby	Způsob určení výměry	Porovnání se stavem evidence právních vztahů					
										Díl přechází z pozemku označeného v katastru nemovitostí		Číslo listu vlastnictví	Výměra dílu		Označení dílu
		ha	m <sup>2</sup>			ha	m <sup>2</sup>			ha	m <sup>2</sup>			ha	m <sup>2</sup>
374/18	6	78	ostat. pl. jina plocha	374/18	6	68	ostat. pl. jina plocha		0	374/18	1	6	68		
				374/24		10	ostat. pl. jina plocha		0	374/18	1		10		
1217/2	1	13	00 ostat. pl. sáňce	1217/2	1	12	95 ostat. pl. sáňce		0	1217/2	665	1	12	95	
				1217/9		5	ostat. pl. sáňce		0	1217/2	665		5		
	1	19	78		1	19	78								

Seznam souřadnic (S-JISK)  
Číslo bodu Souřadnice pro sápis do KN

	Y	X	Kód kv.	Poznámka
1206-2258	477032.91	1124617.72	8	dočasné
1	477010.44	1124647.08	3	hřeb
2	477001.36	1124655.27	3	hřeb
3	477007.04	1124650.14	8	hřeb
4	477011.29	1124648.04	3	roh domu
5	477002.18	1124656.24	3	roh domu

GEOMETRICKÝ PLÁN pro rozdělení pozemku	Geometrický plán ověřil úředně oprávněný zeměměřičský inženýr:	Strojopis ověřil úředně oprávněný zeměměřičský inženýr:
	Jméno, příjmení: <input style="width: 100%;" type="text"/>	Jméno, příjmení: <input style="width: 100%;" type="text"/>
	Číslo poklady seznamu úředně oprávněných zeměměřičských inženýrů: 2207/04	Číslo poklady seznamu úředně oprávněných zeměměřičských inženýrů: 2207/04
	Dne: 7. dubna 2019 Číslo: 109/2019	Dne: 10.4.2019 Číslo: 109/2019
	Návrhová a přenosná odpověď převzatá předpoklady	Tento strojopis odpovídá geometrickému plánu v elektronické podobě uloženému v datové části katastrálního úřadu.
Vyhotovitel: <input style="width: 100%;" type="text"/>	Katastrální úřad souhlasí s odělovaním parcel.	Dolní část plánu geometrického plánu v listinné podobě
Číslo plánu: 1508-109/2019	<b>KÚ pro Moravskoslezský kraj</b> <b>KP Frýdek-Místek</b> <input style="width: 100%;" type="text"/> PGP-661/2019-802 2019.04.10 14:09:43 CEST	<input style="width: 100%; height: 100%;" type="text"/>
Okres: Frýdek-Místek		
Obec: Hukvaldy		
Kat. území: Sklennv		
Mapový list: Nový Jičín D-2/13		
Dosavadním vlastníkům pozemků byla poskytnuta maňžina souhlasit se v souladu s průběhem navrhovaných nových hranic, které byly součástí předepsaných způsobem: viz seznam souřadnic		

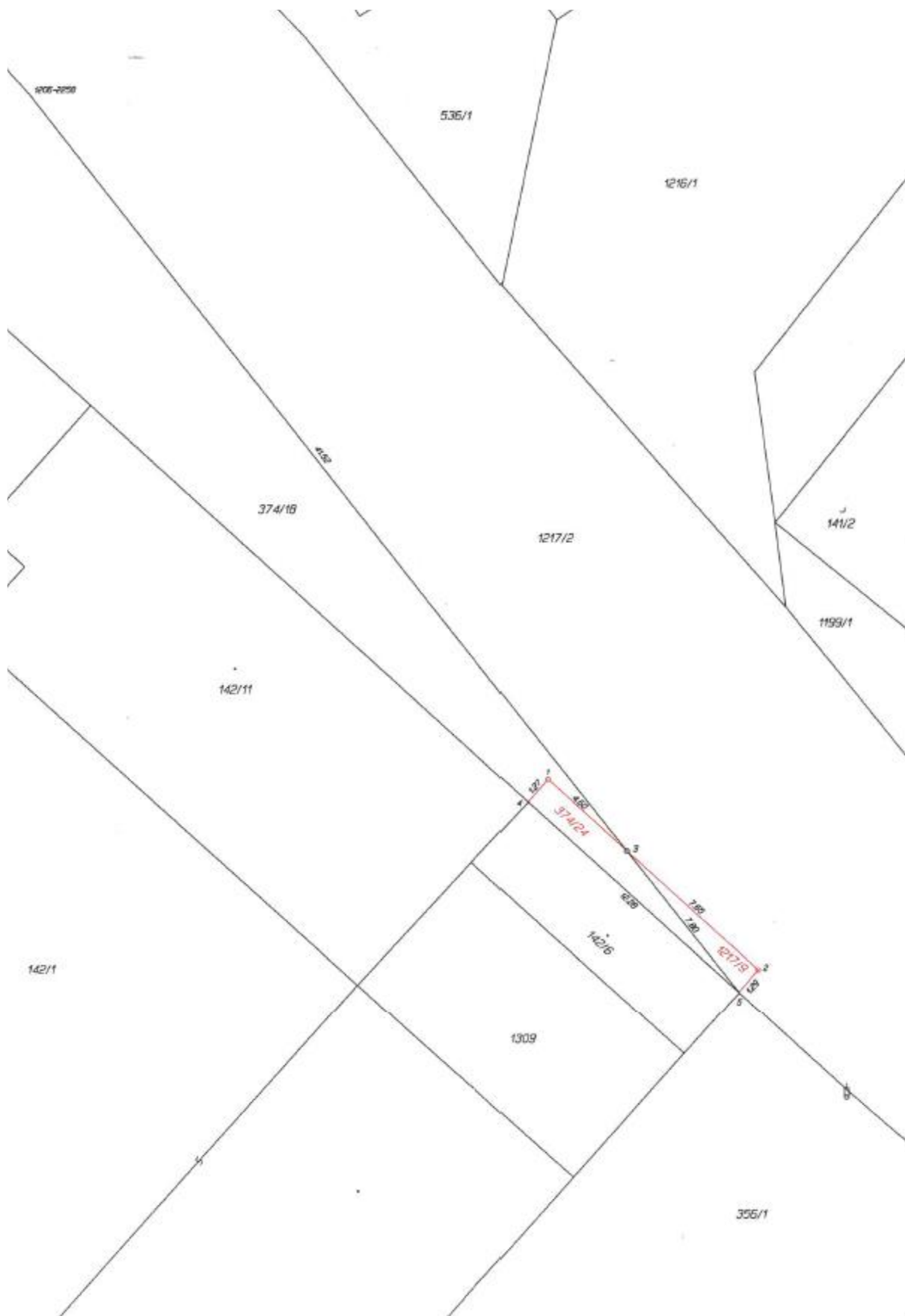

**fotodokumentace**



