

# Výpis z katastru nemovitostí, mapa, zákres v ortofotomapě a geometrický plán, k. ú. Mariánské Hory, obec Ostrava

VÝPIS Z KATASTRU NEMOVITOSTÍ  
prokazující stav evidovaný k datu 06.09.2019 12:15:02

Vyhotoveno bezúplatně dálkovým přístupem pro účel: Správa majetku, č.j.: e pro Moravskoslezský kraj

Okres: CZ0806 Ostrava-město Obec: 554821 Ostrava  
at.území: 713830 Mariánské Hory List vlastnictví: 1581  
V kat. území jsou pozemky vedeny ve dvou číselných řadách (St. = stavební parcela)

Vlastník, jiný oprávněný	Identifikátor	Podíl
<i>Vlastnické právo</i>		
Moravskoslezský kraj, 28. října 2771/117, Moravská Ostrava, 70200 Ostrava	70890692	
<i>Hospodaření se svěřeným majetkem kraje</i>		
Obchodní akademie a Vyšší odborná škola sociální, Ostrava-Mariánské Hory, příspěvková organizace, Karasova 1140/16, Mariánské Hory, 70900 Ostrava	00602086	

## ČÁSTEČNÝ VÝPIS

<i>Nemovitosti</i>					
<i>Pozemky</i>					
<i>Parcela</i>	<i>Výměra[m2]</i>	<i>Druh pozemku</i>	<i>Způsob využití</i>	<i>Způsob ochrany</i>	
193/1	5838	ostatní plocha	jiná plocha		

1 Věcná práva sloužící ve prospěch nemovitostí v části B - Bez zápisu

Věcná práva zatěžující nemovitosti v části B včetně souvisejících údajů

*Typ vztahu*

### o Věcné břemeno (podle listiny)

uložení vodovodního řádu s právem vstupu a vjezdu za účelem jeho provozování, provádění údržby a opravy, rekonstrukce, případné odstranění dle čl. III. smlouvy v rozsahu GP č. 1869-687/2012

*Oprávnění pro*

Statutární město Ostrava, Prokešovo náměstí 1803/8, Moravská Ostrava, 70200 Ostrava, RČ/IČO: 00845451

*Povinnost k*

Parcela: 193/1

*Listina* Smlouva o zřízení věcného břemene - úplatná ze dne 31.10.2012. Právní účinky vkladu práva ke dni 17.12.2012.

V-12640/2012-807

*Pořadí k datu* podle právní úpravy účinné v době vzniku práva

### o Věcné břemeno vedení

a provozování optických kabelů s právem vstupu a vjezdu v souvislosti s umístěním, zřízením, provozováním, údržbou, opravami a odstraněním dle čl. III. smlouvy v rozsahu GP č. 1759-780/2010

*Oprávnění pro*

PODA a.s., 28. října 1168/102, Moravská Ostrava, 70200 Ostrava, RČ/IČO: 25816179

*Povinnost k*

Parcela: 193/1

*Listina* Smlouva o zřízení věcného břemene - úplatná ze dne 12.12.2012. Právní účinky vkladu práva ke dni 06.02.2013.

V-968/2013-807

*Pořadí k datu* podle právní úpravy účinné v době vzniku práva

### o Věcné břemeno (podle listiny)

zřízení, umístění, provozování podzemního kabelového vedení VN s právem vstupu a vjezdu

*Nemovitosti jsou v územním obvodu, ve kterém vykonává státní správu katastru nemovitostí ČR*

Katastrální úřad pro Moravskoslezský kraj, Katastrální pracoviště Ostrava, kód: 807.

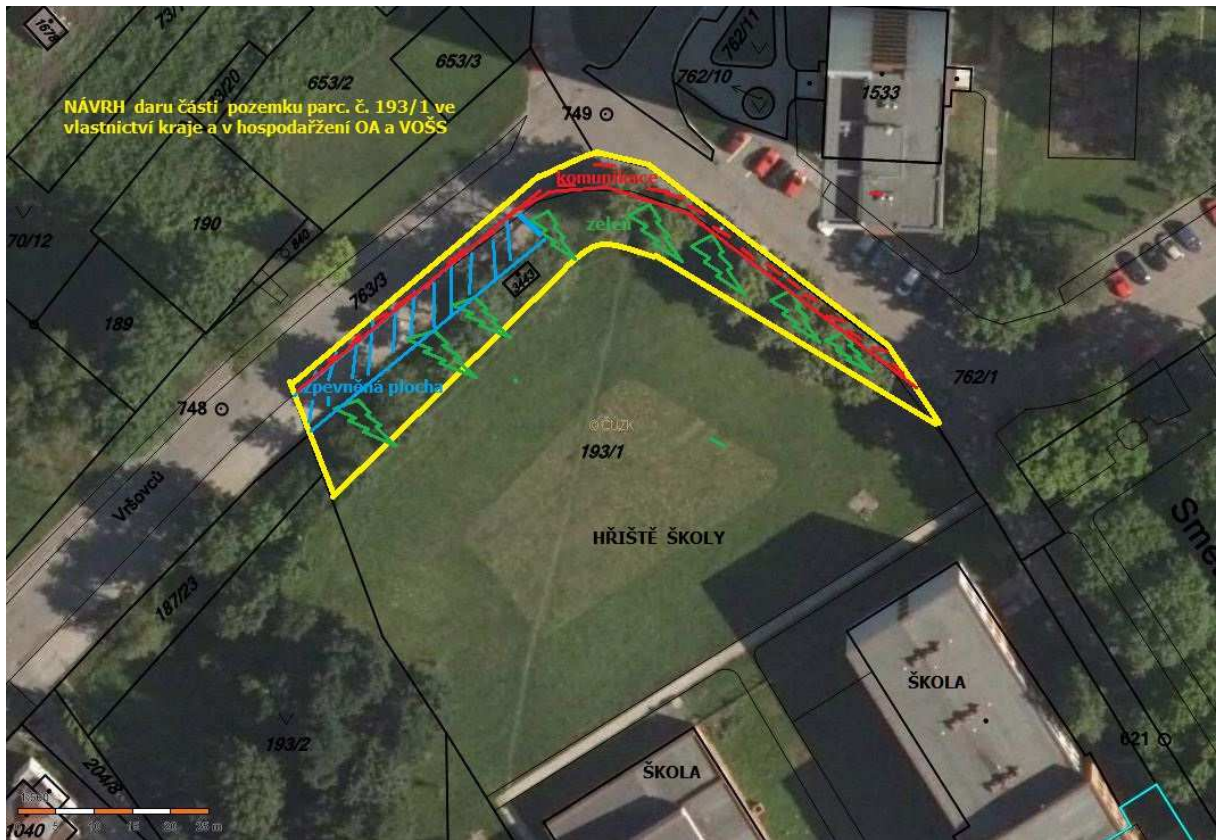
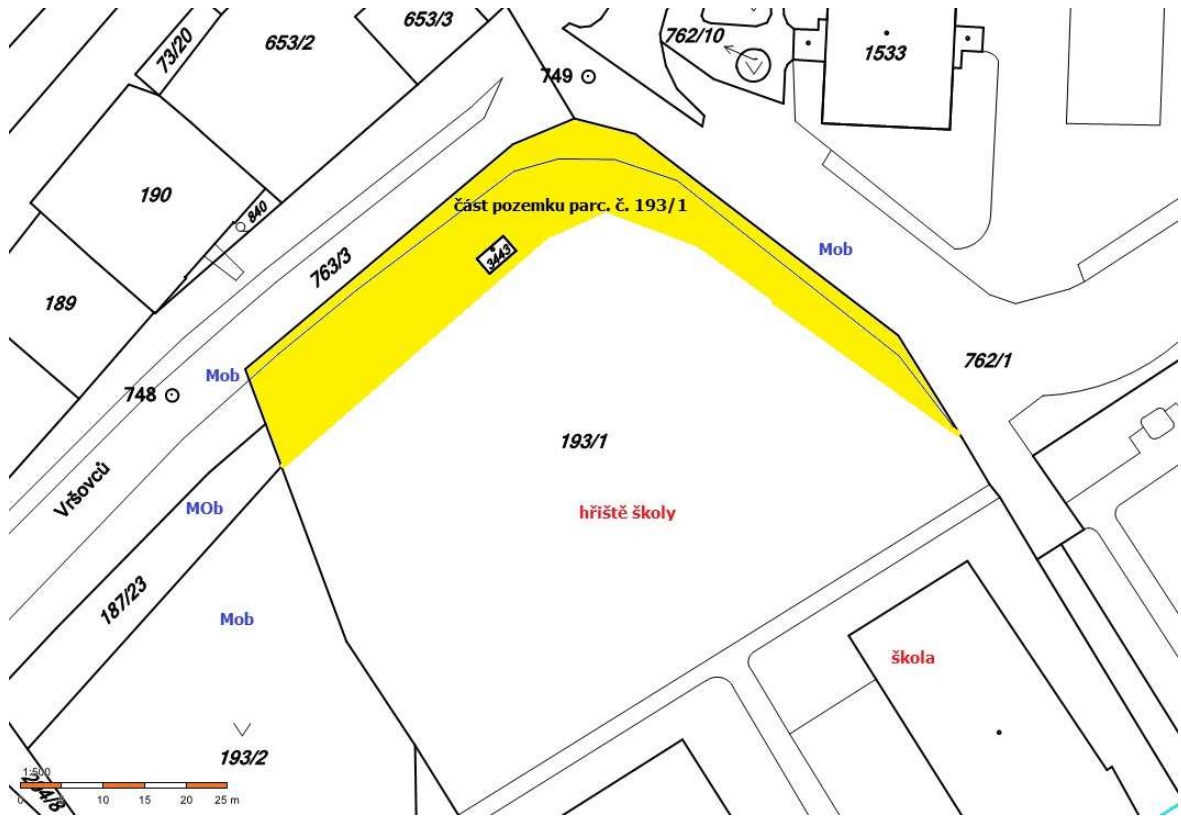

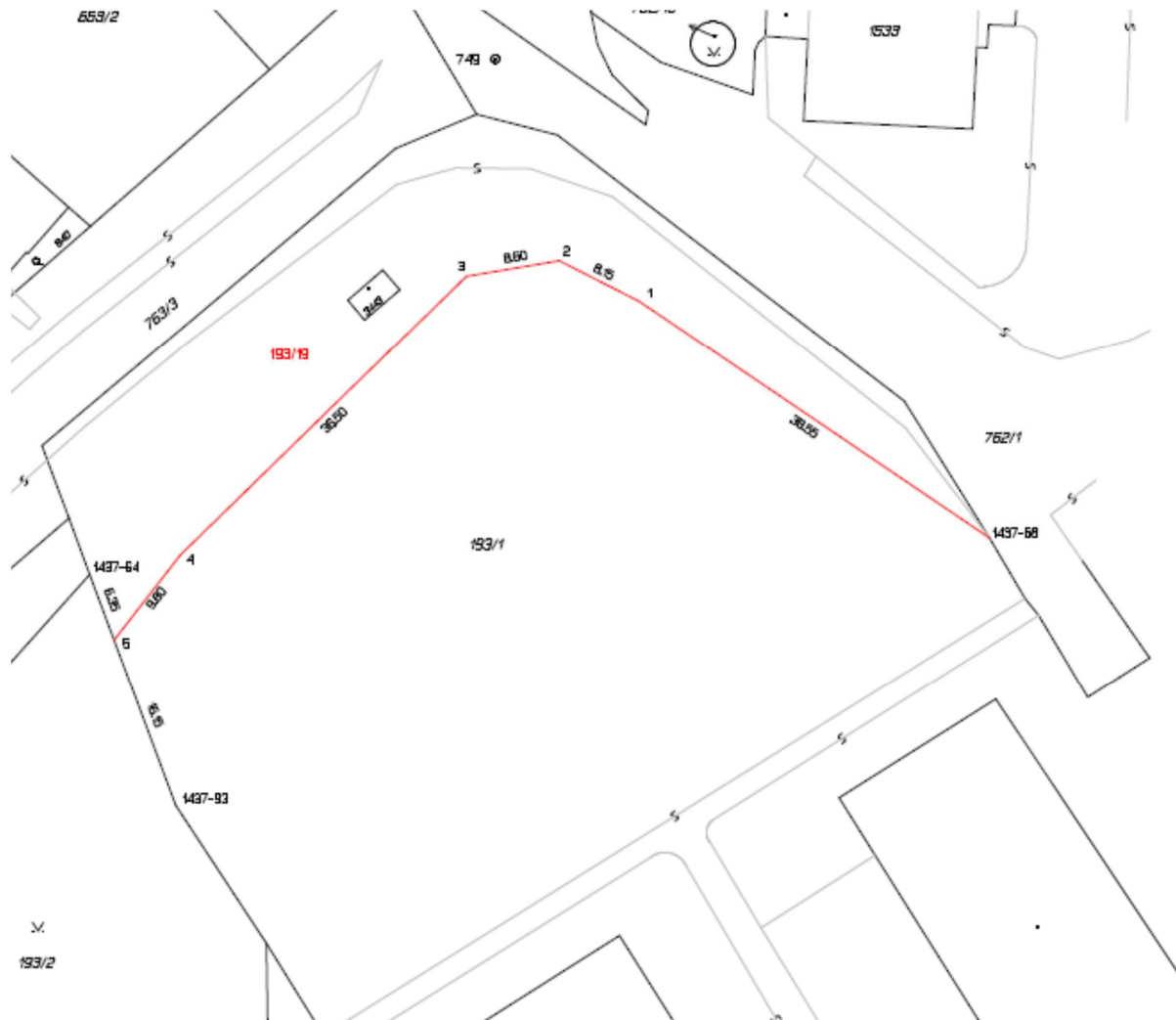

VÝKAZ DOSAVADNÍHO A NOVEHO STAVU ÚDAJŮ KATASTRU NEMOVITOSTÍ														
Dosavadní stav						Nový stav								
Číslo parcely přec. oslben	Výměra parcely		Druh pozemku Způsob využití	Číslo parcely přec. oslben	Výměra parcely		Druh pozemku Způsob využití	Typ stavby Způsob využití	Způsob určení výměry	Porovnání se stavem evidence právních vztahů				
	ha	m <sup>2</sup>			ha	m <sup>2</sup>				Díl přechází s pozemku sousedním v katastru nemovitosti	Držitelé poz. evidencí	Díle listů vlastnických	Výměra dílu	Číslo parcely dílu
193/1	58	38	ostatní poz. pro zeměd.	193/1	47	42	ostatní poz. pro zeměd.		0	193/1		1581	47	42
	58	38		193/19	10	95	ostatní poz. pro zeměd.		0	193/1		1581	10	95
	58	38			58	38								

GEOMETRICKÝ PLÁN pro rozdělení pozemku	
Vyrobavitel:	SAKO-Obiluk s.r.o. Hasičská 551/52 Ostrava-Hrabůvka IČO: 26813637
Číslo plánu:	2385-321/2019
Místo:	Ostrava-město
Obec:	Ostrava
Kat. území:	Mariánské Hory
Mapový list:	Ostrava 9-0/44
<p><small>Dosavadní vlastník pozemku byla poskytnuta možnost seznámit se v souladu s právními předpisy s novými hranicemi. Here byly označeny předepsanými způsobem.</small></p>	