

Nemovitý majetek KSVČ JUVENTUS Karviná – výpisy z katastru nemovitostí, snímky katastrální mapy, ortofotomapy a fotodokumentace v k. ú. Karviná-město, Ráj a Řeka

a) Nemovitý majetek v k. ú. Karviná-město

VÝPIS Z KATASTRU NEMOVITOSTÍ

prokazující stav evidovaný k datu 25.09.2019 11:35:02

Vyhotoveno bezúplatně dálkovým přístupem pro účel: Správa majetku, č.j.: Kontrola LV pro Moravskoslezský kraj

Okres: CE0803 Karviná

Obec: 598917 Karviná

Kat.území: 663824 Karviná-město

List vlastnictví: 4405

V kat. území jsou pozemky vedeny v jedné číselné řadě

A Vlastník, jiný oprávněný	Identifikátor	Podíl
Vlastnické právo Moravskoslezský kraj, 28. října 2771/117, Moravská Ostrava, 70200 Ostrava	70890692	
Hospodaření se svěřeným majetkem kraje Krajské středisko volného času JUVENTUS, Karviná, příspěvková organizace, U Bašantnice 1794/1, Nové Město, 73506 Karviná	00847925	

B Nemovitosti

Pozemky

Parcela	Výměra[m2]	Druh pozemku	Spůsob využití	Spůsob ochrany
3435/267	1314	ostatní plocha	zeleně	
3435/268	2535	sastavěná plocha a nádvoří		
Součástí je stavba: Nové Město, č.p. 1794, obč.vyb. Stavba stojí na pozemku p.č.: 3435/268				
3435/269	1056	ostatní plocha	zeleně	

B1 Věcná práva sloužící ve prospěch nemovitostí v části B

Typ vztahu

o Věcné břemeno (podle listiny)

vedení inženýrské sítě vodovodní přípojky DN 100 včetně příslušenství a právo chůze a jízdy za účelem provozování, oprav, údržby a odstranění přípojky k části pozemku dle G.P. 4017 -129b/2007

Oprávnění pro

Parcela: 3435/268

Povinnost k

Parcela: 3398, Parcela: 3435/18, Parcela: 3435/265, Parcela: 3435/266

Listina Smlouva o zřízení věcného břemene - úplatná se dne 06.11.2008. Právní účinky vkladu práva ke dni 05.12.2008.

V-5871/2008-803

Pořadí k datu podle právní úpravy účinné v době vzniku práva

o Věcné břemeno (podle listiny)

právo uložení a provozování vodovodní přípojky DN 100 právo vstupu a vjezdu za účelem provozování, oprav, údržby a odstranění vodovodní přípojky DN 100 (k části pozemku dle GP 4017-129b/2007)

Oprávnění pro

Parcela: 3435/268

Povinnost k

Parcela: 3435/19

Listina Smlouva o zřízení věcného břemene - úplatná se dne 31.10.2008. Právní účinky vkladu práva ke dni 08.01.2009.

V-63/2009-803

Pořadí k datu podle právní úpravy účinné v době vzniku práva

C Věcná práva zatěžující nemovitosti v části B včetně souvisejících údajů - Bez zápisu

Nemovitosti jsou v územním obvodu, ve kterém vykonává státní správu katastru nemovitostí ČR

Katastrální úřad pro Moravskoslezský kraj, Katastrální pracoviště Karviná, kód: 803.

strana 1

VÝPIS Z KATASTRU NEMOVITOSTÍ
prokazující stav evidovaný k datu 25.09.2019 11:35:02

Okres: CS0803 Karviná Obec: 598917 Karviná
Kat.území: 663824 Karviná-město List vlastnictví: 4405
V kat. území jsou pozemky vedeny v jedné číselné řadě

D Poznámky a další obdobné údaje

Typ vztahu

- o Eměna výměr obnovou operátu
Povinnost k
Parcela: 3435/268, Parcela: 3435/269

Plomby a upozornění - Bez zápisu

E Nabývací tituly a jiné podklady zápisu

Listina

- o Rozhodnutí o přechodu nemovitostí do vlast.krajů (sák.č.157/2000 Sb.) 19 669/2001 -14 ze dne 26.06.2001.
E-2836/2001-803
Pro: Moravskoslezský kraj, 28. října 2771/117, Moravská Ostrava, RČ/IČO: 70890692
70200 Ostrava
- o Říšovací listina rozpočtové či příspěvkové organizace D3/EL-112/2001 dodatek č.3 ze dne 29.09.2005.
E-2941/2006-803
Pro: Krajské středisko volného času JUVENTUS, Karviná, příspěvková RČ/IČO: 00847925
organizace, U Bašantnice 1794/1, Nové Město, 73506 Karviná
- o Říšovací listina rozpočtové či příspěvkové organizace D5/EL-112/2001 dodatek č.5 ze dne 23.11.2006.
E-13010/2006-803
Pro: Krajské středisko volného času JUVENTUS, Karviná, příspěvková RČ/IČO: 00847925
organizace, U Bašantnice 1794/1, Nové Město, 73506 Karviná
- o Říšovací listina rozpočtové či příspěvkové organizace - dodatek č. 8 ke sřisovací listině ev.č. EL/112/2001 ze dne 14.10.2009.
E-24714/2009-803
Pro: Krajské středisko volného času JUVENTUS, Karviná, příspěvková RČ/IČO: 00847925
organizace, U Bašantnice 1794/1, Nové Město, 73506 Karviná
- o Říšovací listina rozpočtové či příspěvkové organizace D14/EL/112/2001 - dodatek č. 14 ke sřisovací listině ev.č. EL/112/2001 ze dne 25.06.2015. Právní účinky zápisu ke dni 23.07.2015. Zápis proveden dne 30.07.2015.
E-3332/2015-803
Pro: Krajské středisko volného času JUVENTUS, Karviná, příspěvková RČ/IČO: 00847925
organizace, U Bašantnice 1794/1, Nové Město, 73506 Karviná

F Vztah bonitovaných půdně ekologických jednotek (BPEJ) k parcelám - Bez zápisu

Nemovitosti jsou v územním obvodu, ve kterém vykonává státní správu katastru nemovitostí ČR:
Katastrální úřad pro Moravskoslezský kraj, Katastrální pracoviště Karviná, kód: 803.

Vyhotovil:
Český úřad zeměměřický a katastrální - SCD

Vyhotoveno: 25.09.2019 11:38:07

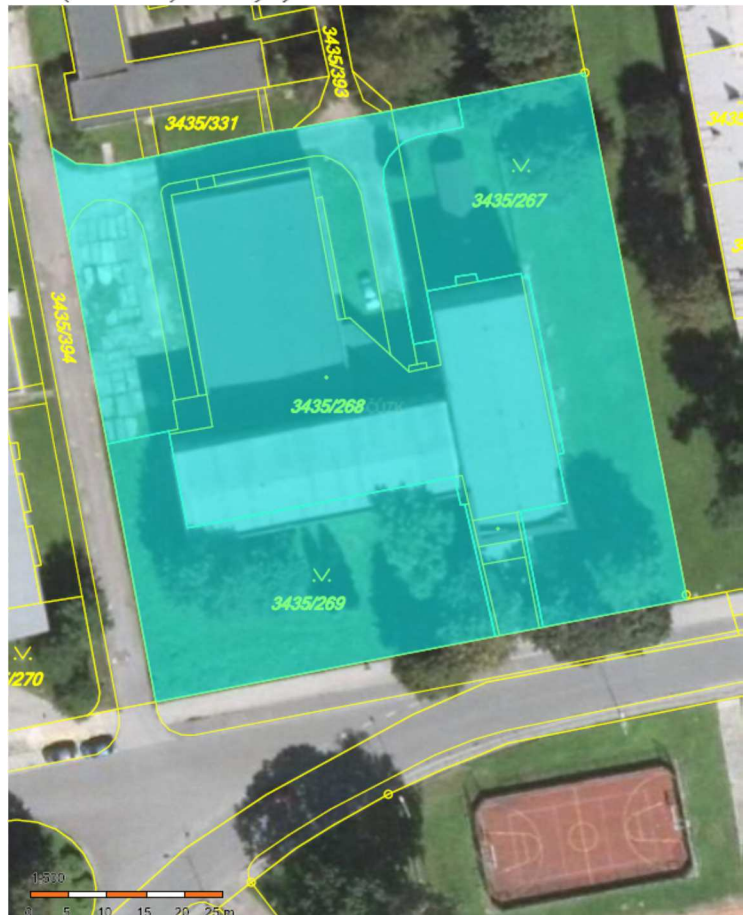



b) Nemovitý majetek v k. ú. Ráj

VÝPIS Z KATASTRU NEMOVITOSTÍ

prokazující stav evidovaný k datu 25.09.2019 11:35:02

Vyhotoveno bezúplatně dálkovým přístupem pro účel: Správa majetku, č.j.: Kontrola LV pro Moravskoslezský kraj

Okres: CE0803 Karviná

Obec: 598917 Karviná

Kat.území: 663981 Ráj

List vlastnictví: 2049

V kat. území jsou pozemky vedeny v jedné číselné řadě

Vlastník, jiný oprávněný	Identifikátor	Podíl
Vlastnické právo Moravskoslezský kraj, 28. října 2771/117, Moravská Ostrava, 70200 Ostrava	70890692	
Hospodaření se svěřeným majetkem kraje Krajské středisko volného času JUVENTUS, Karviná, příspěvková organizace, U Bašantnice 1794/1, Nové Město, 73506 Karviná	00847925	

ČÁSTEČNÝ VÝPIS

Parcela	Výměra[m2]	Druh pozemku	Spůsob využití	Spůsob ochrany
4/1	550	sastavěná plocha a nádvoří		
Součástí je stavba: Ráj, č.p. 23, obč.vyb. Stavba stojí na pozemku p.č.: 4/1				
4/2	110	sastavěná plocha a nádvoří		
Součástí je stavba: bez čp/če, zem.stav Stavba stojí na pozemku p.č.: 4/2				
5	747	zahrada		zemědělský půdní fond

B1 Věcná práva sloužící ve prospěch nemovitostí v části B - Bez zápisu

B2 Věcná práva zatěžující nemovitosti v části B včetně souvisejících údajů - Bez zápisu

D Poznámky a další obdobné údaje

Typ vztahu

- o Eměna výměr obnovou operátu
Povinnost k
Parcela: 4/1, Parcela: 4/2, Parcela: 5

Plomby a upozornění - Bez zápisu

E Nabývací tituly a jiné podklady zápisu

Listina

- o Hospodářská smlouva 8/1993 ze dne 27.5.1994.
POLVE:464/1994 E-400464/1994-803
Pro: Krajské středisko volného času JUVENTUS, Karviná, příspěvková
organizace, U Bašantnice 1794/1, Nové Město, 73506 Karviná RČ/IČO: 00847925
- o Dohoda o bezúplatném převodu ze správy pozemkového fondu č. 04 E 00 / 70 ze dne
19.06.2001.
E-1824/2001-803
Pro: Krajské středisko volného času JUVENTUS, Karviná, příspěvková
organizace, U Bašantnice 1794/1, Nové Město, 73506 Karviná RČ/IČO: 00847925

Nemovitosti jsou v územním obvodu, ve kterém vykonává státní správu katastru nemovitostí ČR
Katastrální úřad pro Moravskoslezský kraj, Katastrální pracoviště Karviná, kód: 803.

VÝPIS Z KATASTRU NEMOVITOSTÍ

prokazující stav evidovaný k datu 25.09.2019 11:35:02

Okres: CE0803 Karviná

Obec: 598917 Karviná

Kat.území: 663981 Ráj

List vlastnictví: 2049

V kat. území jsou pozemky vedeny v jedné číselné řadě

Listina

- o Kolaudační rozhodnutí ÚPaSŘ-1983/1994 na voliéru u hosp.budovy ze dne 07.10.1994. Právní moc ke dni 04.11.1994.

E-1876/2001-803

RČ/IČO: 00847925

Pro: Krajské středisko volného času JUVENTUS, Karviná, příspěvková organizace, U Bašantnice 1794/1, Nové Město, 73506 Karviná
- o Rozhodnutí o přechodu nemovitostí do vlast.krajů (zák.č.157/2000 Sb.) 19 669/2001 -14 ze dne 26.06.2001. Vykonatelné ke dni 01.07.2001.

E-2703/2001-803

RČ/IČO: 70890692

Pro: Moravskosleský kraj, 28. října 2771/117, Moravská Ostrava, 70200 Ostrava
- o Sřizovací listina rozpočtové či příspěvkové organizace D3/EL-112/2001 dodatek č.3 ze dne 29.09.2005.

E-2941/2006-803

RČ/IČO: 00847925

Pro: Krajské středisko volného času JUVENTUS, Karviná, příspěvková organizace, U Bašantnice 1794/1, Nové Město, 73506 Karviná
- o Sřizovací listina rozpočtové či příspěvkové organizace D5/EL-112/2001 dodatek č.5 ze dne 23.11.2006.

E-13010/2006-803

RČ/IČO: 00847925

Pro: Krajské středisko volného času JUVENTUS, Karviná, příspěvková organizace, U Bašantnice 1794/1, Nové Město, 73506 Karviná
- o Sřizovací listina rozpočtové či příspěvkové organizace - dodatek č. 8 ke sřizovací listině ev.č. EL/112/2001 ze dne 14.10.2009.

E-24714/2009-803

RČ/IČO: 00847925

Pro: Krajské středisko volného času JUVENTUS, Karviná, příspěvková organizace, U Bašantnice 1794/1, Nové Město, 73506 Karviná
- o Sřizovací listina rozpočtové či příspěvkové organizace D14/EL/112/2001 - dodatek č. 14 ke sřizovací listině ev.č. EL/112/2001 ze dne 25.06.2015. Právní účinky zápisu ke dni 23.07.2015. Zápis proveden dne 30.07.2015.

E-3332/2015-803

RČ/IČO: 00847925

Pro: Krajské středisko volného času JUVENTUS, Karviná, příspěvková organizace, U Bašantnice 1794/1, Nové Město, 73506 Karviná

F Vztah bonitovaných půdně ekologických jednotek (BPEJ) k parcelám

Parcela	BPEJ	Výměra[m2]
5	64300	747

Pokud je výměra bonitních dílů parcel menší než výměra parcely, zbytek parcely není bonitován

Nemovitosti jsou v územním obvodu, ve kterém vykonává státní správu katastru nemovitostí ČR: Katastrální úřad pro Moravskosleský kraj, Katastrální pracoviště Karviná, kód: 803.

Vyhotovil:
Český úřad zeměměřický a katastrální - SCD

Vyhotoveno: 25.09.2019 11:40:58

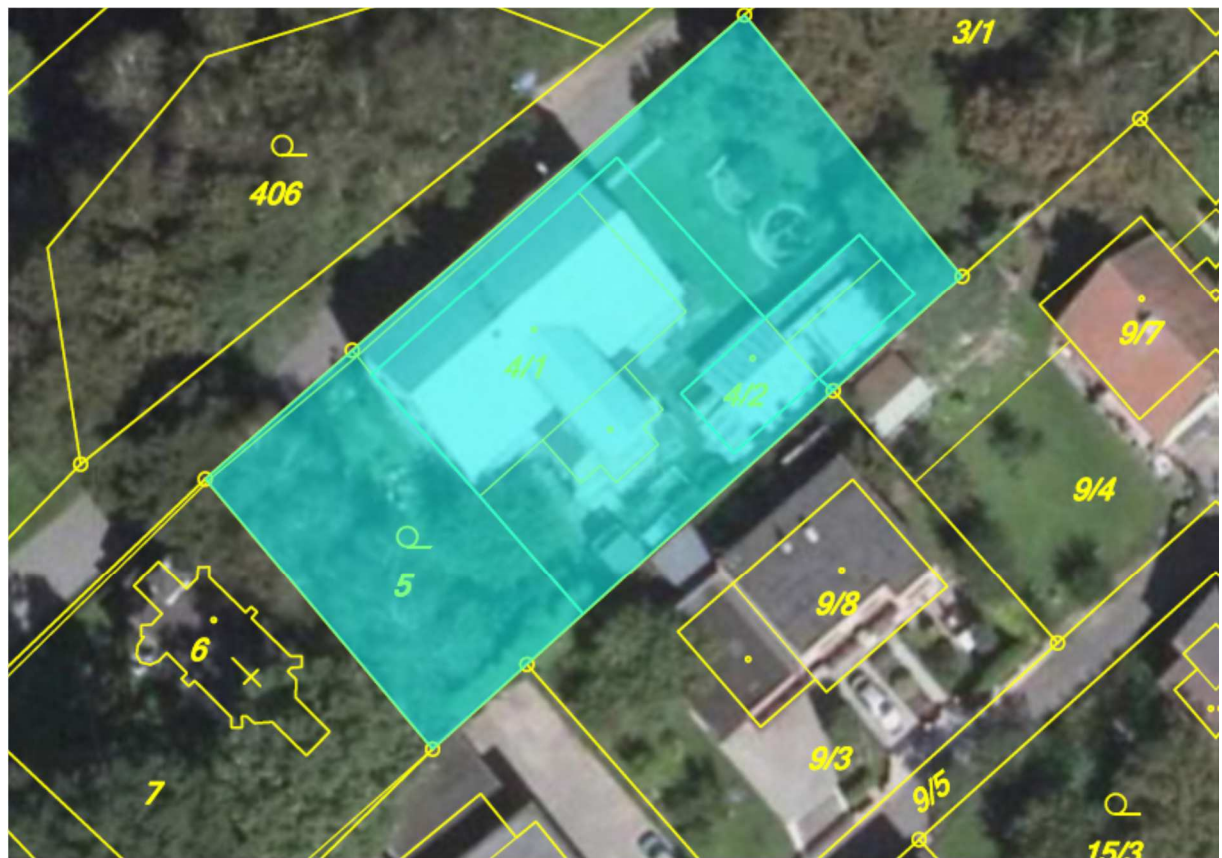



c) Nemovitý majetek v k. ú. Řeka

VÝPIS Z KATASTRU NEMOVITOSTÍ

prokazující stav evidovaný k datu 25.09.2019 11:35:02

Vyhотовeno bezúplatně dálkovým přístupem pro účel: Správa majetku, č.j.: Kontrola LV pro Moravskoslezský kraj

Okres: CE0802 Frýdek-Místek

Obec: 552640 Řeka

Kat.území: 745057 Řeka

List vlastnictví: 758

V kat. území jsou pozemky vedeny ve dvou číselných řadách (St. = stavební parcela)

A Vlastník, jiný oprávněný	Identifikátor	Podíl
Vlastnické právo		
Moravskoslezský kraj, 28. října 2771/117, Moravská Ostrava, 70200 Ostrava	70890692	
Hospodaření se svěřeným majetkem kraje		
Krajské středisko volného času JUVENTUS, Karviná, příspěvková organizace, U Bažantnice 1794/1, Nové Město, 73506 Karviná	00847925	

B Nemovitosti

Parcela	Výměra[m2]	Druh pozemku	Spůsob využití	Spůsob ochrany
St. 620	377	sastavená plocha a nádvoří		rossáhlé chráněné území
Součástí je stavba: Řeka, č.p. 207, obč.vyb. Stavba stojí na pozemku p.č.: St. 620				
St. 719/1	21	sastavená plocha a nádvoří		rossáhlé chráněné území
Součástí je stavba: bez čp/če, tech.vyb Stavba stojí na pozemku p.č.: St. 719/1				
St. 719/2	18	sastavená plocha a nádvoří		rossáhlé chráněné území
Součástí je stavba: bez čp/če, tech.vyb Stavba stojí na pozemku p.č.: St. 719/2				
293/2	279	ostatní plocha	jiná plocha	rossáhlé chráněné území
358/4	322	ostatní plocha	kulturní a osvětová plocha	rossáhlé chráněné území
359/2	2450	ostatní plocha	seleň	rossáhlé chráněné území
1286/5	118	ostatní plocha	ostatní komunikace	rossáhlé chráněné území

B1 Věcná práva sloužící ve prospěch nemovitosti v části B - Bez zápisu

C Věcná práva zatěžující nemovitosti v části B včetně souvisejících údajů - Bez zápisu

D Poznámky a další obdobné údaje - Bez zápisu

Flomby a upozornění - Bez zápisu

E Nabyvací tituly a jiné podklady zápisu

Listina

- o Rozhodnutí o přechodu nemovitostí do vlast.krajů (zák.č.157/2000 Sb.) 19 669/2001 -14 ze dne 01.07.2001.

E-2430/2002-832

Pro: Krajské středisko volného času JUVENTUS, Karviná, příspěvková organizace, U Bažantnice 1794/1, Nové Město, 73506 Karviná RČ/IČO: 00847925

VÝPIS Z KATASTRU NEMOVITOSTÍ
prokazující stav evidovaný k datu 25.09.2019 11:35:02

Okres: CS0802 Frýdek-Místek Obec: 552640 Řeka
Kat.území: 745057 Řeka List vlastnictví: 758
V kat. území jsou pozemky vedeny ve dvou číselných řadách (St. = stavební parcela)

Listina

Moravskoslezský kraj, 28. října 2771/117, Moravská Ostrava, 70890692
70200 Ostrava

o Sřizovací listina rozpočtové či příspěvkové organizace - Dodatek č. 8 ke sřizovací listině ev.č. EL/112/2001 ze dne 14.10.2009.

E-4086/2011-832

Pro: Krajské středisko volného času JUVENTUS, Karviná, příspěvková organizace, U Bařantnice 1794/1, Nové Město, 73506 Karviná RČ/IČO: 00847925

F Vztah bonitovaných půdně ekologických jednotek (BPEJ) k parcelám - Bez zápisu

Nemovitosti jsou v územním obvodu, ve kterém vykonává státní správu katastru nemovitostí ČR: Katastrální úřad pro Moravskoslezský kraj, Katastrální pracoviště Třinec, kód: 832.

Vyhotovil:
Český úřad zeměměřičký a katastrální - SCD

Vyhotoveno: 25.09.2019 11:55:00

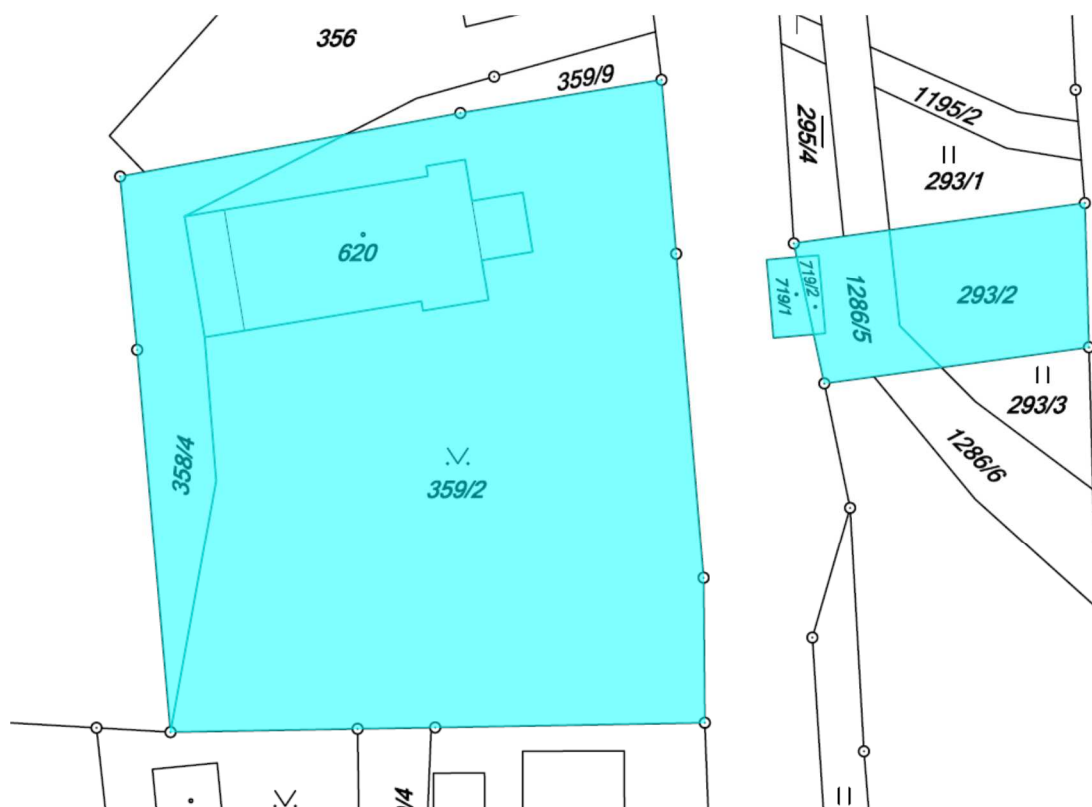

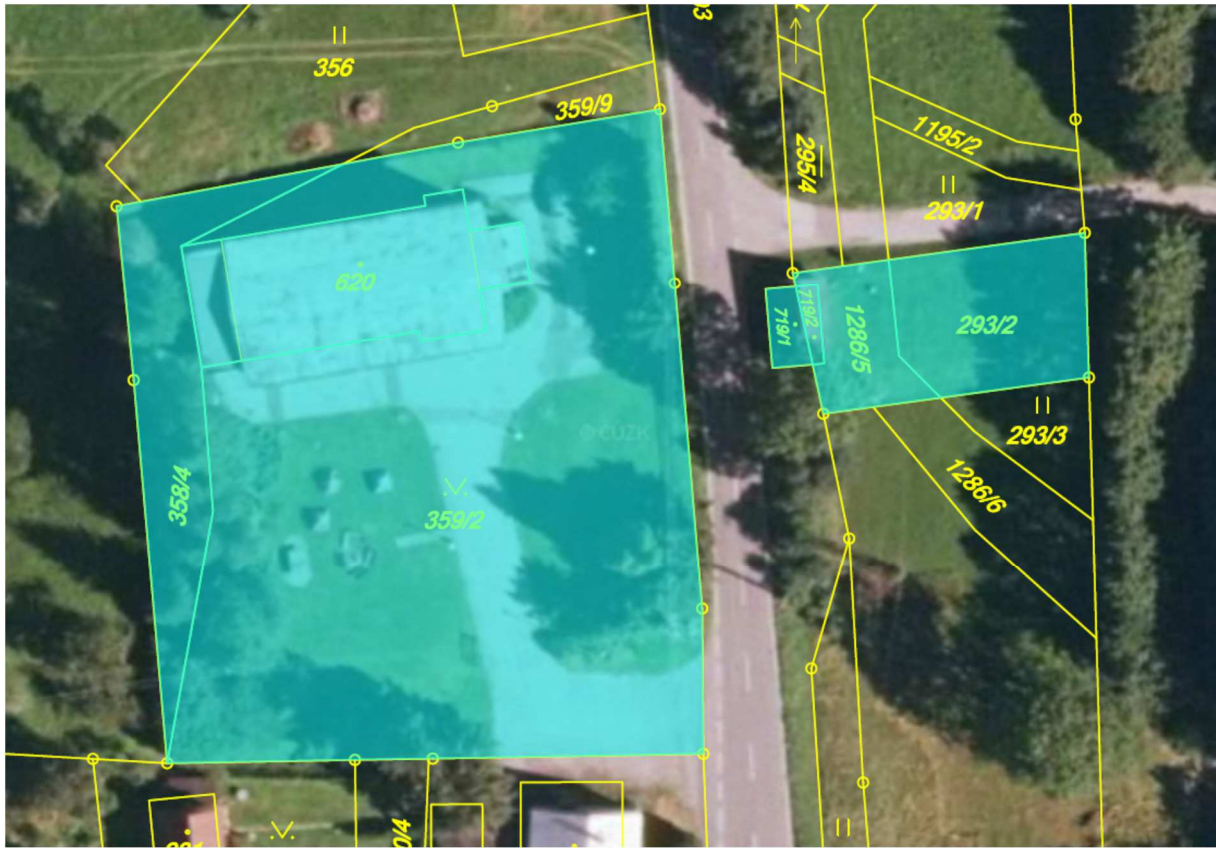



Čistička odpadních vod

