

MORAVSKOSLEZSKÝ KRAJ Krajský úřad Kroměříž	Zpracov
Došlo: 06.05.2016	Spis zn.
č.j.: MSK 62386/2016	Sk. zn. k.
Ust. 2 Přílohy 1	



KUMSP00TDD86

Moravskoslezský kraj – Krajský úřad  
Odbor životního prostředí a zemědělství  
Ing. Silvie SOUČKOVÁ  
*vedoucí odboru životního prostředí a zemědělství*  
Ing. Dana KUČOVÁ  
*vedoucí oddělení hodnocení vlivů na životní prostředí a lesního hospodářství*  
Ing. Jana BALONOVÁ  
28. října 117  
702 18 Ostrava

V Jakubčovicích dne 30. listopadu 2015

**Petice „PROTI ROZŠÍŘOVÁNÍ TĚŽBY V KAMENOLOMU U BOHUČOVIC“**  
*Petice podle § 1 zákona č. 85/1990 Sb., o právu petičním*

Vážená paní inženýrko,

jako obyvatelé obce Jakubčovice, jsme občané vesnice, nejtěsněji sousedící s kamenolomem v Bohučovicích (Kamenolomy ČR s.r.o.). Už skutečnost, že obcí denně projedou stovky kamionů, má na zdraví našich obyvatel a životní prostředí v obci katastrofální dopad.

Proto nás doslova šokoval záměr kamenolomu rozšiřovat těžbu. Upozorňujeme Vás, že už nyní jsou životní podmínky v obci, způsobeném znečištěním ovzduší, otřesy při odstřelech a s tím související hlukovou zátěží, daleko za mírou únosnosti občanů.

V souladu s usnesením Rady Města Hradce nad Moravicí, která na svém zasedání kriticky upozornila na rizika a neblahý dopad navyšování těžby v lokalitě kamenolomu, proti tomu bezpodmínečně protestujeme.

My, níže podepsaní, protestujeme proti rozšiřování v těžby v kamenolomu Bohučovice, s ohledem na zdraví, bezpečnost a kvalitu života obyvatel Jakubčovic.

Vážená paní inženýrko, vyzýváme Vás, abyste se zasadila o to, aby byla přijata opatření, jež povedou k ochraně občanů Jakubčovic a současně eliminují negativní dopady na životní prostředí a zdraví obyvatel Jakubčovic, což potvrzujeme níže svým podpisem.

**Petiční výbor ve složení:**

1. Ing. František Sonnek, Jakubčovice 105, 747 41 (*zastupitel Města Hradec nad Moravicí*)
2. Václav Orlík, Jakubčovice 84, 74741 (*předseda osadního výboru Jakubčovice*)
3. Mgr. Milan Bátor, DiS., Jakubčovice 31, 747 41 (*pedagog*)
4. Mgr. Hana Sokolová, Jakubčovice 55, 747 41 (*pedagog*)

Osobou oprávněnou zastupovat petiční výbor ve styku s příslušnými orgány byl určen:

Ing. František Sonnek, Jakubčovice 105, 747 41, :

Podpisy členů petičního výboru:

1. Ing. František Sonnek
2. Václav Orlík
3. Mgr. Milan Bátor, DiS.
4. Mgr. Hana Sokolová

## Vážení

Předně bychom chtěli zdůraznit, že nikomu, kdo se jakýmkoli způsobem podílel na vzniku petice, nejde o to, aby lom Bohučovice přestal dál provozovat svou činnost. Nechceme připravit nikoho ze zaměstnanců o svá pracovní místa, ale našim cílem je dodržování a kontrola kultury těžby a všech činností s tím souvisejících.

Děkujeme za pochopení.

Za petiční výbor

Ing. František Sonnek, Mgr. Milan Bátor, DiS., Mgr. Hana Sokolová, Václav Orlík

## Vlivy kamenolomu na život v jeho okolí, které dlouhodobě zatěžují občany dotčených obcí a požadavky na jejich zlepšení

- 1) Neznáme závaznou konečnou hranici dobývacího prostoru v jižním a jihovýchodním směru, zejména ve směru k obci Jakubčovice. *Požadujeme stanovit za konečnou a závaznou hranici těžby stávající stav skrývky ohraničený valem zeminy (vyznačeno červeně foto níže).*



- 2) Neznáme časový plán, po jakou dobu bude těžba v následujících letech probíhat. **Na základě stanovení dobývací hranice a průměrné roční těžby by neměl být problém stanovit přibližný rok vytěžení suroviny a ukončení činnosti.**
- 3) Neznáme plán rekultivace, budoucí začlenění v krajíně případně způsob následného využití a zabezpečení stěn proti pádu po opuštění lomu těžaři. **Požadujeme provádět postupnou průběžnou rekultivaci vytěžených částí dobytého prostoru.**
- 4) Občany dopravující se po silnici č. III/4648 v okolí vjezdu do kamenolomu obtěžuje neustále znečištěná a vydrolená komunikace. Vzniká nebezpečí poškození vozidel a dopravních nehod. **Požadujeme docílit účinnějšího čištění cesty u vjezdu do kamenolomu, např. zametacím vozem nebo ideálně instalací dekontaminačních van. Stávající kropení je nedostatečné a mění prach na kaši. Vzhledem k dopravnímu zatížení by se měl povrch komunikace č. III/4648 u vjezdu do kamenolomu dle potřeby renovovat.**
- 5) Občany znepokojuje častý výskyt kamenného prachu unášeného větrem, který vzniká zejména v prostoru drtiče mnohdy nevyužívaným skrápěním a filtrací (foto níže). **Požadujeme zajistit zamezení znečišťování ovzduší zejména provozem drtiče a regulovat nánosy prachu a následného bahna v prostoru kamenolomu mezi drtičem s násypníky a hlavní cestou. Toho nelze dosáhnout audity z inspekce ŽP, které jsou předem nahlášený, tak jak to probíhá doposud.**

obr. Prašnost z prostoru drtiče

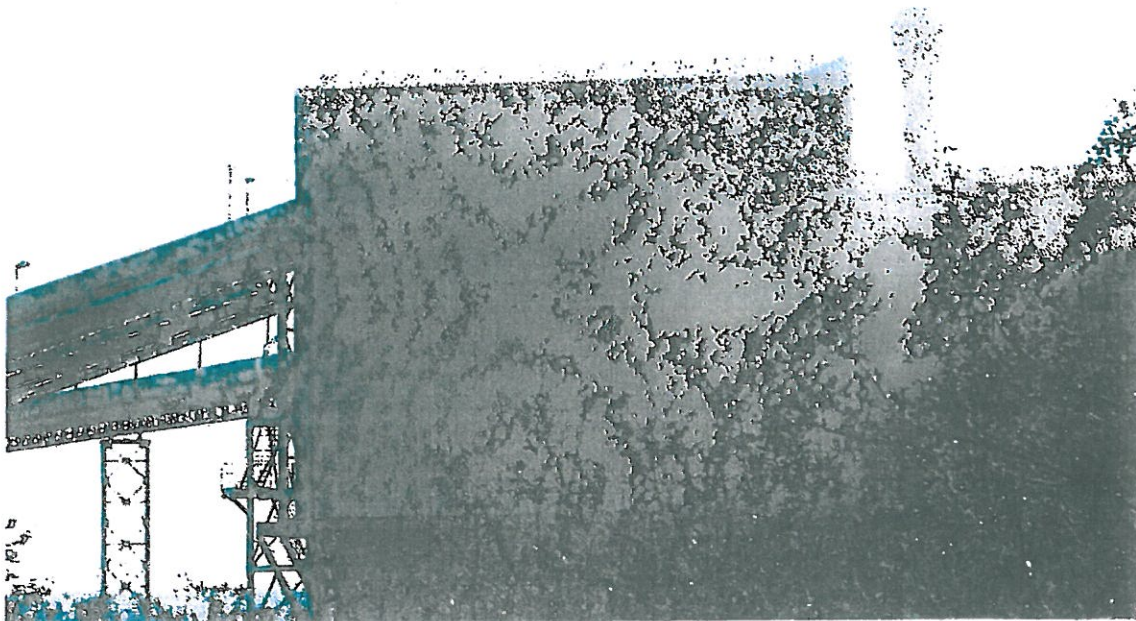



- 6) Občany obtěžuje hluk z prostoru kamenolomu, který se nese od pondělí do soboty mnohdy i ve státní svátky od 4:30 do 22:30 hodin. **Požadujeme regulaci provozních hodin drtiče (v rámci nočního klidu) minimálně ve dnech pracovního klidu.**
- 7) Občany obtěžuje a leká síla odstřelů, kdy způsobené otřesy jsou v obydlích dost razantně cítit a jsou nečekané bez jakéhokoliv varování. **Požadujeme provést kontrolní seizmická měření ve vytipovaných objektech v severní části Jakubčovic a na základě výsledků stanovit únosné dávky trhavin pro odstřely v závislosti na hloubce a vzdálenosti od obce Jakubčovice.**  
**Vzhledem k tomu, že podobné měření bylo realizováno už před lety s vědomím kamenolomu, kdy po dobu měření byly detonace citelně slabší, bylo by vhodnější umístit trvalé zařízení do vytipovaného objektu.**
- 8) Občany obtěžuje hluk z nadměrné kamionové dopravy obsluhy kamenolomu. Domníváme se, že hluk je silnější než umožňují hygienické předpisy pro komunikace III. třídy. K tomu přispívá nedodržování rychlosti zejména v krajních částech obce i valivý hluk z hrubého povrchu komunikace na mnohých místech obce zesílený záplatami v asfaltu po výkopových pracích. V těchto místech jsou nerovnosti, které způsobují nadskakování náprav automobilů a další silné hlukové rázy z kovových částí. **Požadujeme opětovné měření hluku, u kterého budou přítomni zástupci obce Hradec nad Moravicí a na základě výsledků měření stanovit nápravná opatření.**

- 9) Mezi občany rostou obavy z úbytku podzemních vod v závislosti na rozšíření a prohlubování dobývacího prostoru. Některé domácnosti mají studniční vodu jako jediný zdroj pitné a užitkové vody. Za posledních 15 let spodní vody (vody ve studních) ubývá. **Požadujeme provést hydrogeologem studii vlivu prohlubování kamenolomu vůči zdrojům podzemních vod v oblasti Jakubčovice.**

**obr. Vzdálenost budoucí hranice dobývání od nejbližšího zdroje pitné vody (vrtaná studna)**

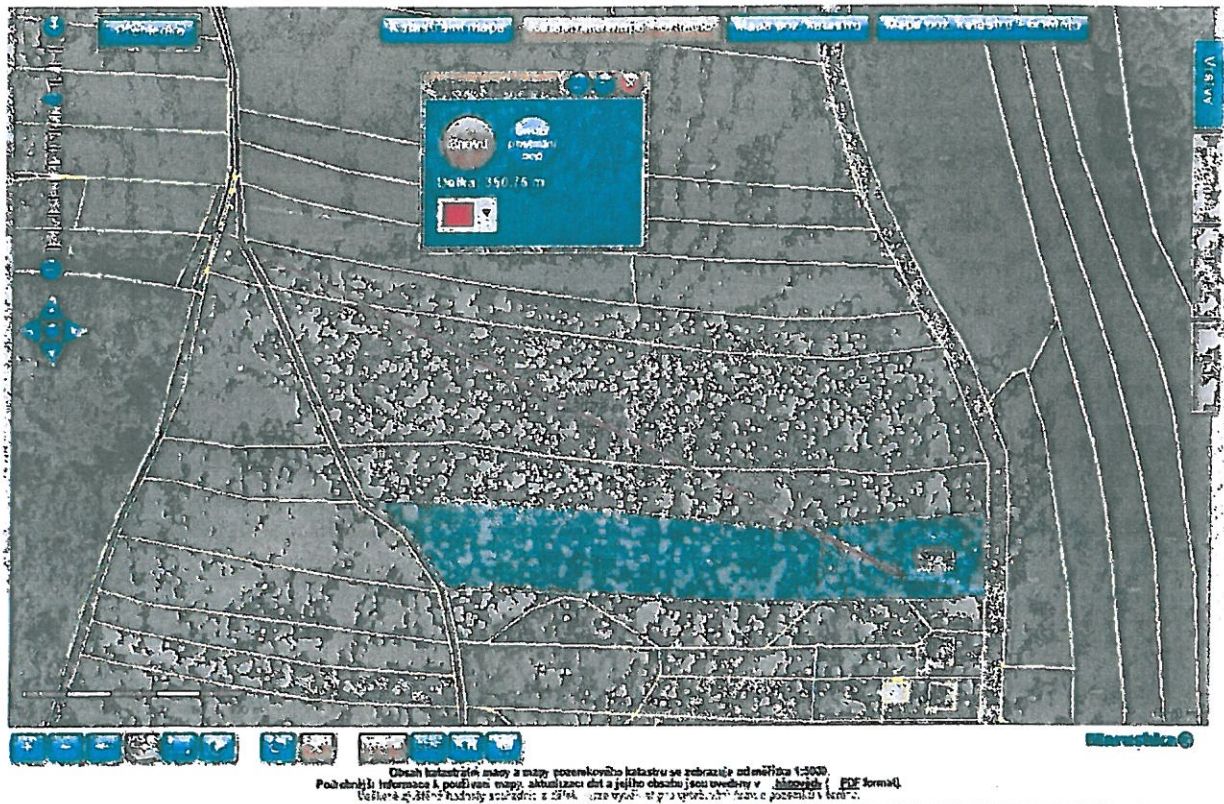

- 10) Vlivem těžby vznikají v podloží za hranicí nynějšího dobývacího prostoru trhliny. Zatím je okraj těžebního prostoru kaskádovitě svažité. Domníváme se, že při vytěžení prostoru do kolmé desítky možná stovky metrů vysoké stěny bude v budoucnu ujiždění a eroze v okolí mnohem mohutnější. Souvisí to rovněž z body výše 2, 3 a 9. **Občané by rádi znali na tyto otázky odpovědi opírající se o odborné posudky nezávislé na loby kamenolomu.**

**obr. Vyznačení místa trhlin**



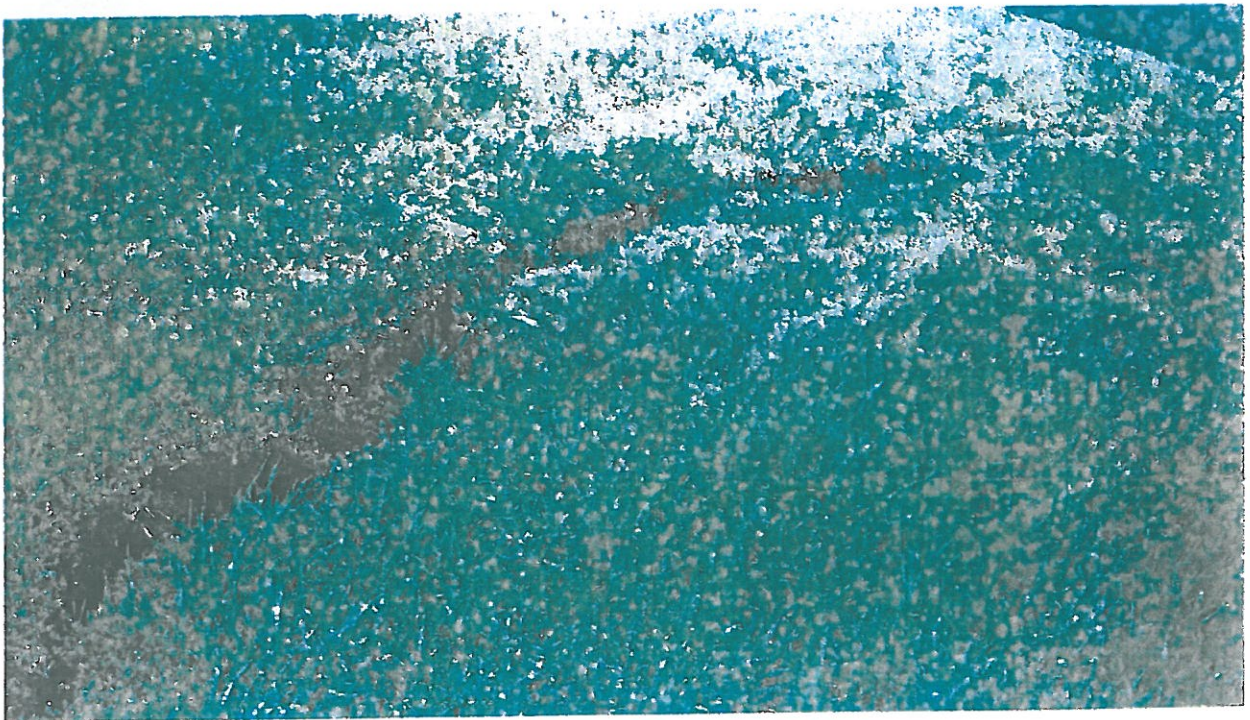
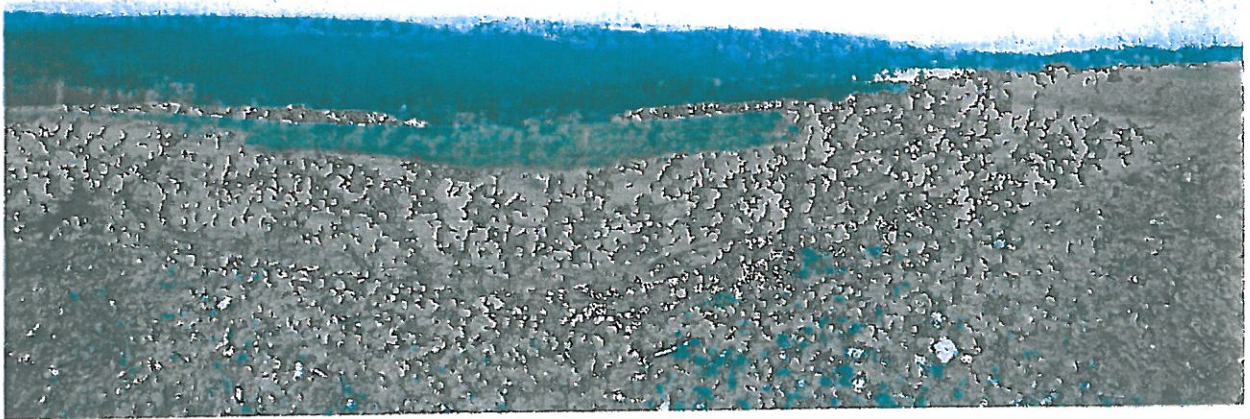
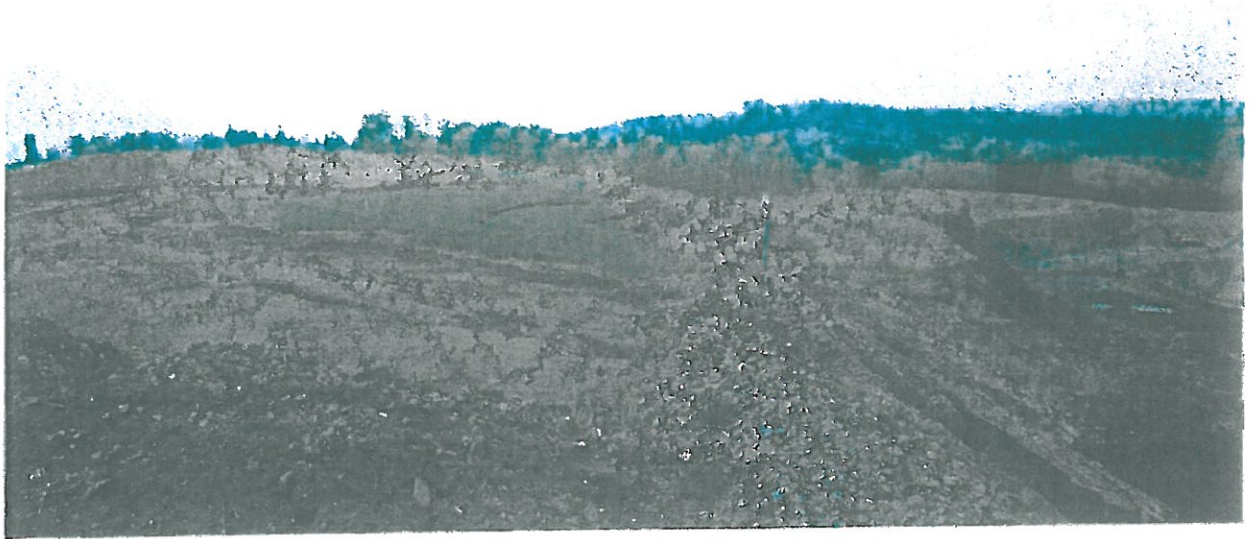

# Rozšíření dobývacího prostoru za 48 let

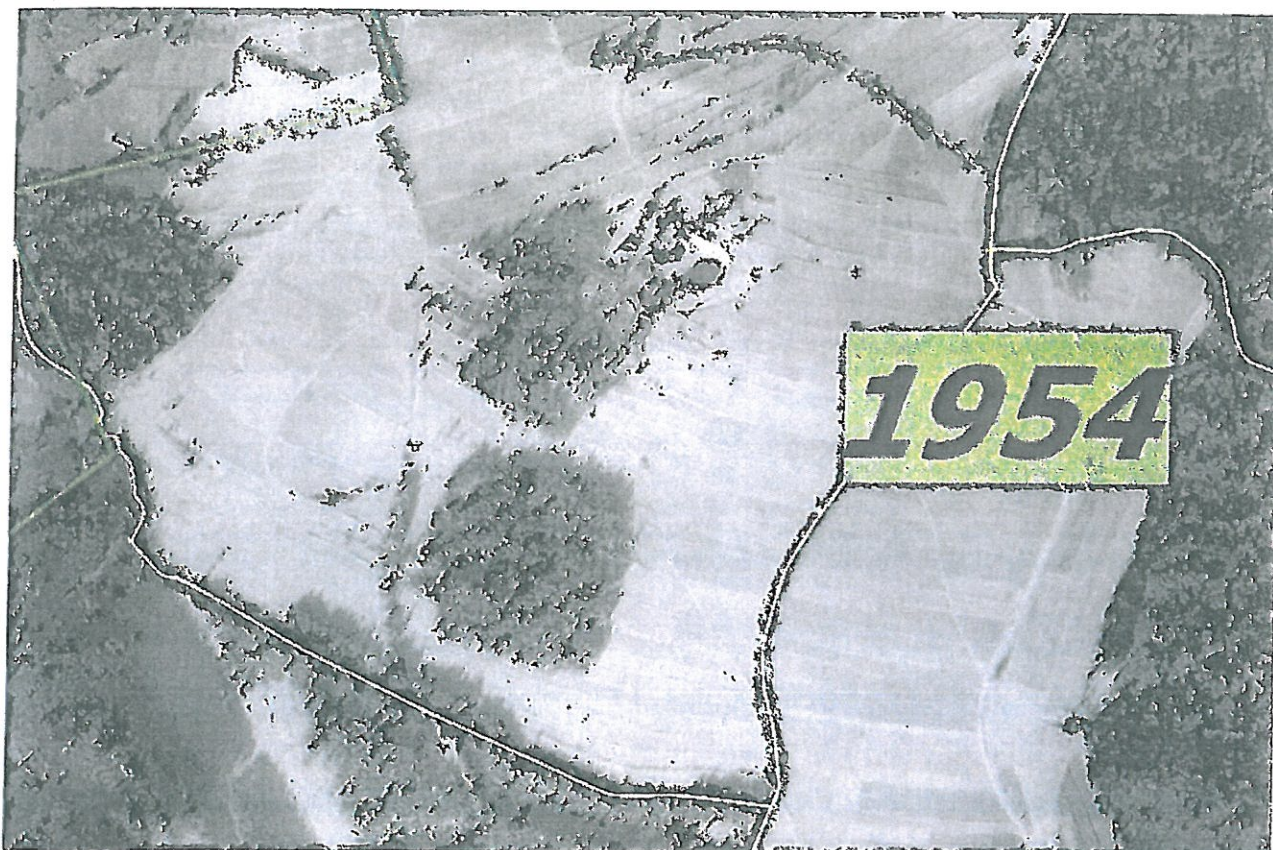



# Rozšíření dobývacího prostoru za 12 let



Petice „proti rozšiřování těžby v kamenolomu u Bohučovic“

My, níže podepsaní protestujeme proti rozšíření těžby v kamenolomu Bohučovice.

Č.	Jméno	Příjmení	Bydliště	Podpis
<i>celkem připojeno 258 podpisů</i>				
14				
15				
16				
17				
18				
19				
20				
21				
22				
23				
24				
25				
26				
27				
28				
29				
30				