

Výpis z katastru nemovitostí k. ú. Kylešovice, ortofotomapa, fotodokumentace, geometrický plán

VÝPIS Z KATASTRU NEMOVITOSTÍ

prokazující stav evidovaný k datu 17.05.2019 08:35:02

Vyhotoveno bezúplatně dálkovým přístupem pro účel: Správa majetku, č.j.: \*\*\*\* pro Moravskoslezský kraj

Okres: CZ0805 Opava

Obec: 505927 Opava

Kat.území: 711811 Kylešovice

List vlastnictví: 423

V kat. území jsou pozemky vedeny v jedné číselné řadě

A Vlastník, jiný oprávněný	Identifikátor	Podíl
Vlastnické právo		
Moravskoslezský kraj, 28. října 2771/117, Moravská Ostrava, 70200 Ostrava	70890692	
Hospodaření se svěřeným majetkem kraje		
Správa silnic Moravskoslezského kraje, příspěvková organizace, Úprkova 795/1, Přívoz, 70200 Ostrava	00095711	

ČÁSTEČNÝ VÝPIS

B Nemovitosti					
Pozemky					
Parcela	Výměra[m2]	Druh pozemku	Spůsob využití	Spůsob ochrany	
2771/1	1908	ostatní plocha	jiná plocha		

B1 Věcná práva sloužící ve prospěch nemovitostí v části B - Bez zápisu

C Věcná práva zatěžující nemovitosti v části B včetně souvisejících údajů

Typ vztahu

o Věcné břemeno (podle listiny)

oprávnění podle smlouvy

Oprávnění pro

České Radiokomunikace a.s., Skokanská 2117/1, Břevnov, 16900 Praha 6, RČ/IČO: 24738875

Povinnost k

Parcela: 2771/1

Listina Smlouva o zřízení věcného břemene - úplatná ze dne 05.12.2006. Právní účinky vkladu práva ke dni 12.01.2007.

V-298/2007-806

Listina Výpis z obchodního rejstříku prokazující sloučení obchodních společností ze dne 02.07.2007.

Z-14751/2007-806

Listina Výpis z obchodního rejstříku prokazující přeměnu obchodní společnosti fúzí.

Z-17378/2011-806

Pořadí k datu podle právní úpravy účinné v době vzniku práva

o Věcné břemeno chůze a jízdy

služebnost stezky a cesty

Oprávnění pro

Parcela: 2150/3, Parcela: 2151/1, Parcela: 2157/1, Parcela: 2157/13, Parcela: 2158/2, Parcela: 2158/3, Parcela: 2158/7

Povinnost k

Parcela: 2771/1

Listina Smlouva o zřízení věcného břemene - úplatná ze dne 24.10.2014. Právní účinky zápisu ke dni 30.10.2014. Zápis proveden dne 21.11.2014.

V-10691/2014-806

Pořadí k 30.10.2014 11:04

D Poznámky a další obdobné údaje - Bez zápisu

Nemovitosti jsou v územním obvodu, ve kterém vykonává státní správu katastru nemovitostí ČR Katastrální úřad pro Moravskoslezský kraj, Katastrální pracoviště Opava, kód: 806.

Katastrální mapa, ortofotmapa

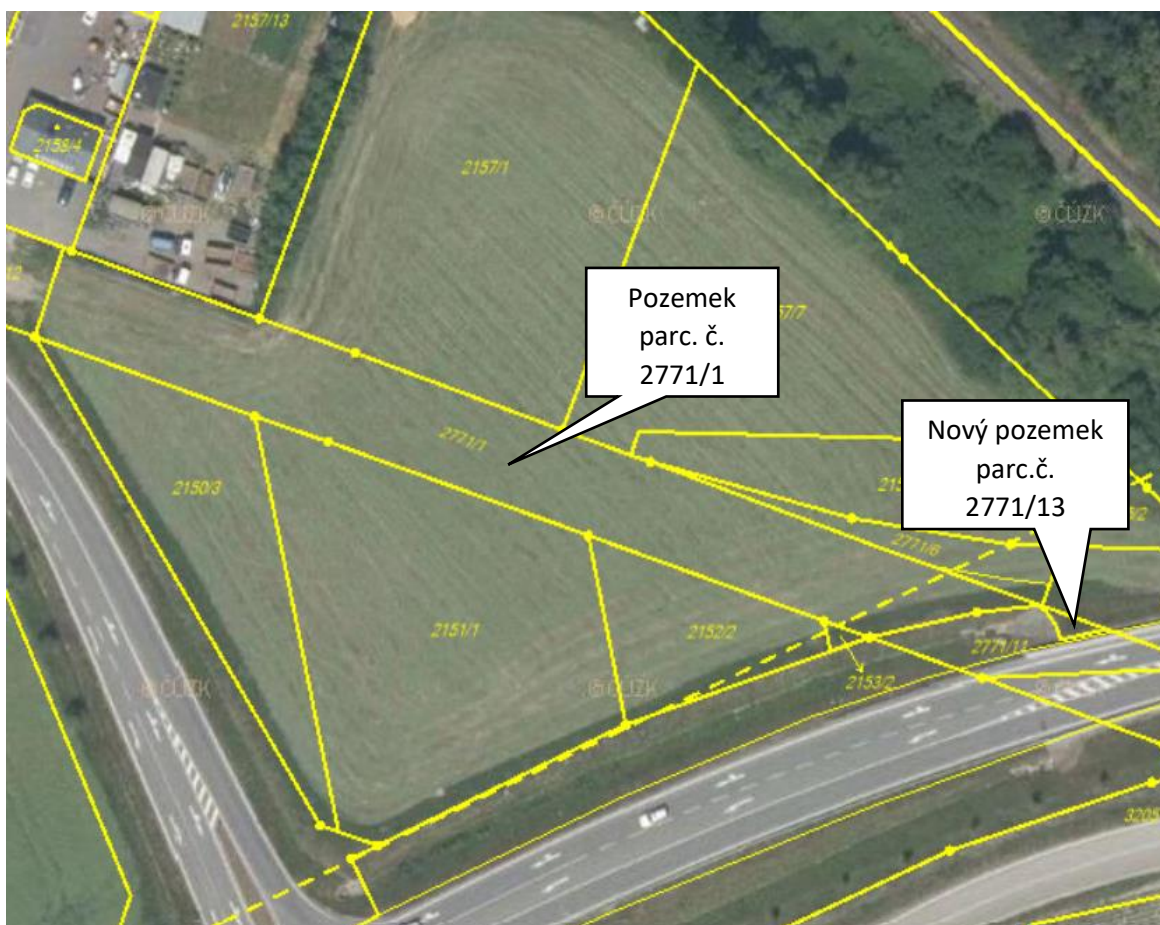
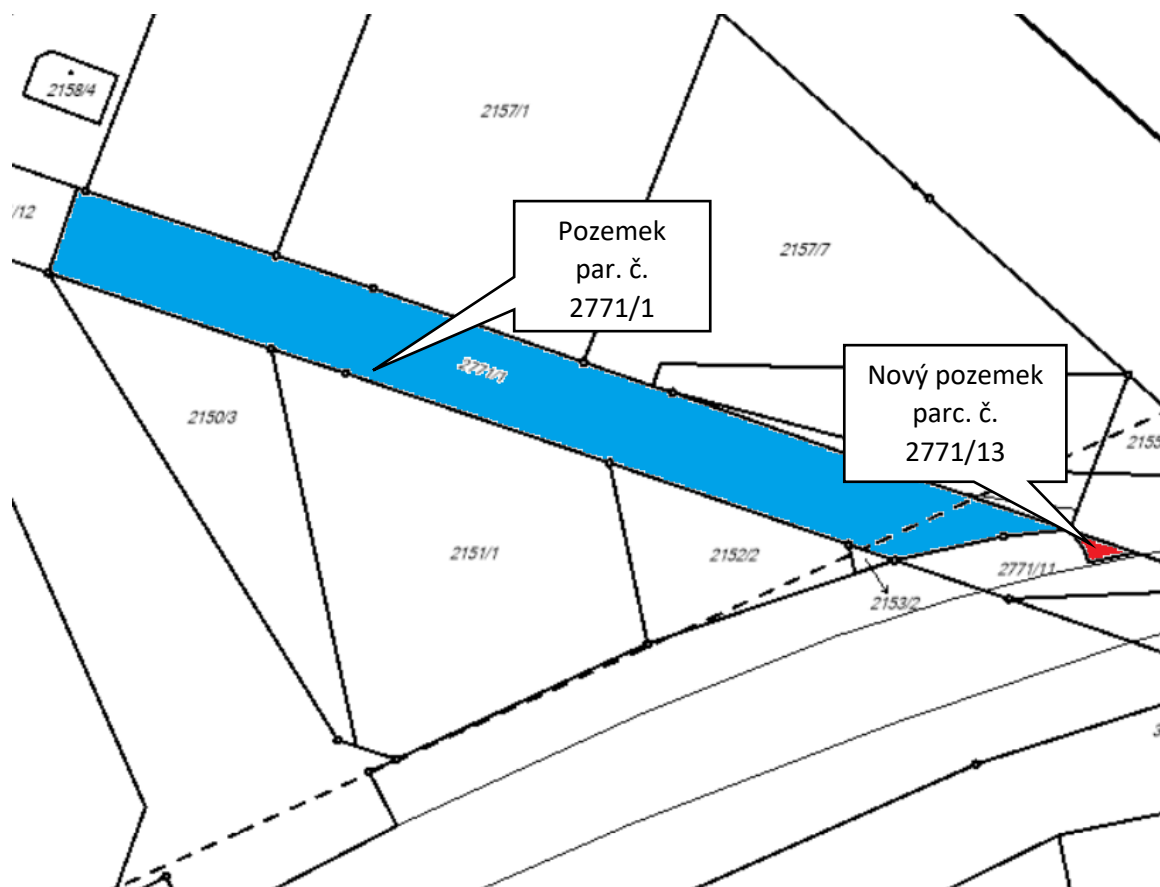

## Fotodokumentace



## Geometrický plán

VÝKAZ DOSAVADNÍHO A NOVÉHO STAVU ÚDAJŮ KATASTRU NEMOVITOSTÍ													
Dosavadní stav					Nový stav								
Označení pozemku parc. číslom	Výměra parcely		Druh pozemku Způsob využití	Označení pozemku parc. číslom	Výměra parcely		Druh pozemku Způsob využití	Typ stavby	Způsob využití	Způsob využití	Porovnání se stavem evidence právních vztahů		Označení dílu
	ha	m <sup>2</sup>			ha	m <sup>2</sup>					Díl přeshraniční z pozemku označeného v evidenci nemovitostí	části poz. evidenci	
2771/1	19	08	ostatní jiná plocha	2771/1	18	90	ostatní jiná plocha						
			2771/13	18	78	ostatní jiná plocha			2771/1	423	18		
	19	08			19	08							

### Seznam souřadnic (S-JTSK)

Číslo bodu	Souřadnice pro zápis do KN			Poznámka
	Y	X	Kód kv.	
1156-53	454420.89	1090062.04	3	hrubka
3087-10	494421.43	1090062.01	3	roh betonu
3087-13	494418.07	1090066.89	3	roh betonu

GEOMETRICKÝ PLÁN pro rozdělení pozemku	Geometrický plán ověřit úředně oprávněný zeměměřičský úřad:	Státní zeměměřičský úřad ověřit úředně oprávněný zeměměřičský úřad:
	Jméno, příjmení: [redacted]	Jméno, příjmení: [redacted]
	Číslo parcely seznamu úředně oprávněných zeměměřičských úřadů: 2826/2018	Číslo parcely seznamu úředně oprávněných zeměměřičských úřadů: 2826/2018
	Dne: 26.2.2019	Dne: 15.3.2019
	Dne: 15.3.2019	Dne: 15.3.2019
	Nadělníkem a příjemcem odpovědi příměří předpán.	Tento státní zeměměřičský úřad ověřil geometrický plán v elektronické podobě uvedenému v dokumentu katastrálního úřadu.
Vyhotořitel: <b>GeoPrime Geodézie s.r.o.</b> Studentská 6202, 708 00 Ostrava-Poruba v.š.b. - TU Ostrava CP, IČO: 05364914  Číslo plánu: 3570-8/2019 Obec: Opava Katastrální území: Kylešovice Mapový list: Opava 7-5/11  Dosavadním ústředním pozemkům byla poskytnuta měřičská seznamní list v listinu a pořádkem měřičských úřadů, které byly vloženy příslušnými úřady. viz. seznam souřadnic	Katastrální úřad soustředěný a měřičským úřadem.  KÚ pro Moravskoslezský kraj KP Opava [redacted] 2019.02.28 10:53:12 CET	Duřeni [redacted] 

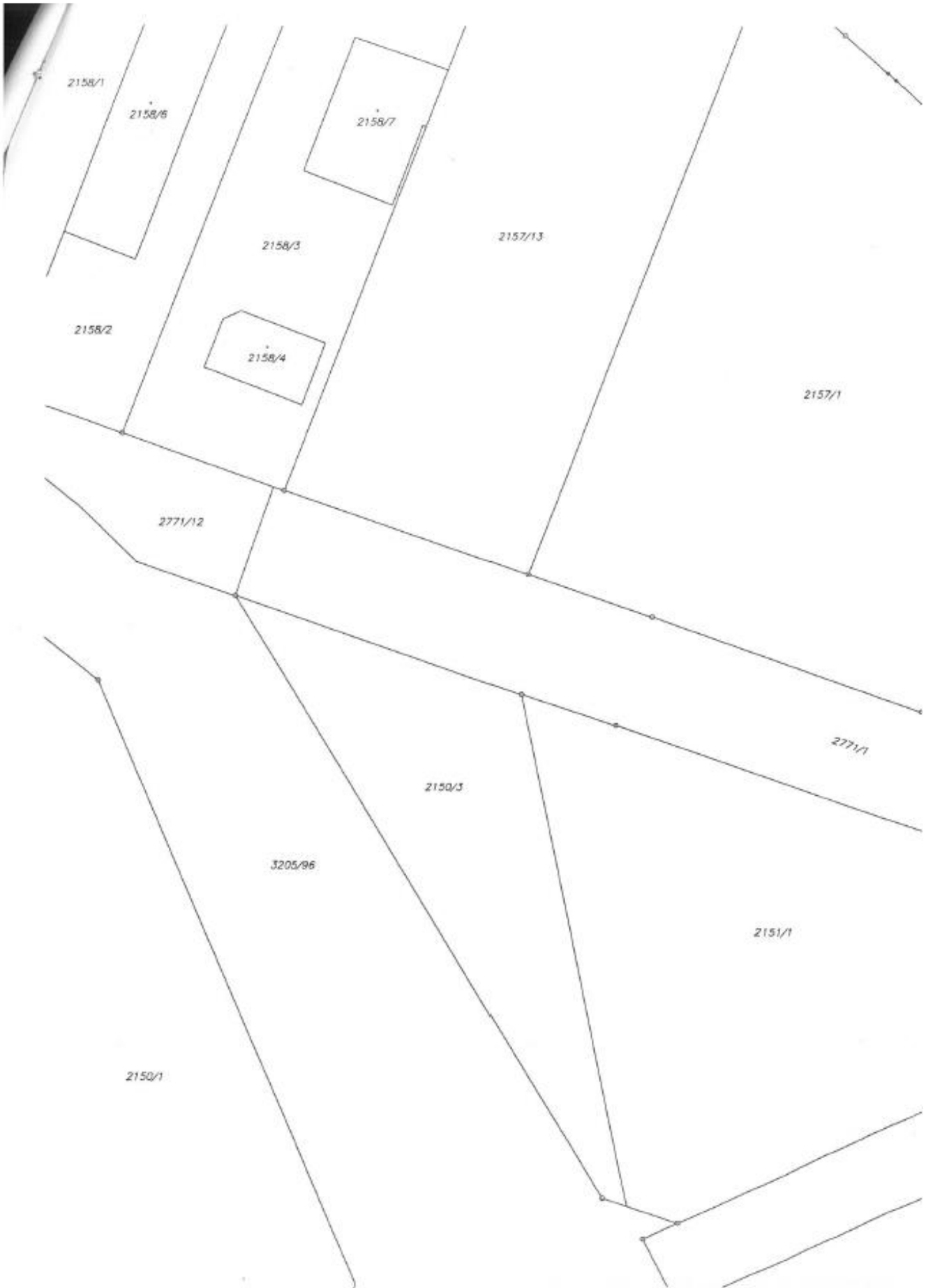

1119/1

B43Ky.

1171/2

*k.ú. Kamdřov u Opavy*  
*k.ú. Křešovice*



Detail:A

2157/7

2155/1

2155/2

2771/6

Detail:A

2771/7

2152/2

2153/2

0.50  
1156-53  
3087-13

0.50  
3087-13

2771/13

2771/11

2771/8

2771/10

3205/100

2154