

Výpis z katastru nemovitostí k. ú. Kylešovice, ortofotomapa, geometrický plán, fotodokumentace

VÝPIS Z KATASTRU NEMOVITOSTÍ

prokazující stav evidovaný k datu 09.07.2019 07:35:02

Vyhotoveno bezúplatně dálkovým přístupem pro účel: Správa majetku, č.j.: **** pro Moravskoslezský kraj

Okres: CZ0805 Opava

Obec: 505927 Opava

Kat.území: 711811 Kylešovice

List vlastnictví: 423

V kat. území jsou pozemky vedeny v jedné číselné řadě

A Vlastník, jiný oprávněný	Identifikátor	Podíl
Vlastnické právo Moravskoslezský kraj, 28. října 2771/117, Moravská Ostrava, 70200 Ostrava	70890692	
Hospodaření se svěřeným majetkem kraje Správa silnic Moravskoslezského kraje, příspěvková organizace, Úprkova 795/1, Přívoz, 70200 Ostrava	00095711	

ČÁSTEČNÝ VÝPIS

B Nemovitosti				
Pozemky				
Parcela	Výměra[m2]	Druh pozemku	Epůsob využití	Epůsob ochrany
3205/42	6627	ostatní plocha	silnice	

B1 Věcná práva sloužící ve prospěch nemovitostí v části B - Bez zápisu

C Věcná práva zatěžující nemovitosti v části B včetně souvisejících údajů

Typ vztahu

- o Věcné břemeno zřizování a provozování vedení
venkovního vedení NN, venkovního vodiče NN s právem vstupu a vjezdu
GP č. 3004-548/2011
Oprávnění pro
ČEZ Distribuce, a. s., Teplická 874/8, Děčín IV-
Podmokly, 40502 Děčín, ŘČ/ICO: 24729035
Povinnost k
Parcela: 3205/42
Listina Smlouva o zřízení věcného břemene - úplatná ze dne 26.04.2013. Právní účinky
vkladu práva ke dni 30.04.2013.
V-2699/2013-806
Pořadí k datu podle právní úpravy účinné v době vzniku práva
- o Věcné břemeno zřizování a provozování vedení
přeložky vodovodu s právem vstupu a vjezdu
GP 2959-353-59/2011
Oprávnění pro
AREASPORT, s.r.o., Bílovecká 1167/180, Kylešovice,
74706 Opava, ŘČ/ICO: 25821661
Povinnost k
Parcela: 3205/42
Listina Smlouva o zřízení věcného břemene - úplatná ze dne 31.08.2012. Právní účinky
vkladu práva ke dni 30.10.2012.
V-7794/2012-806
Pořadí k datu podle právní úpravy účinné v době vzniku práva
- o Věcné břemeno zřizování a provozování vedení
sdělovacího vedení s právem vstupu a vjezdu
GP 2958-463-59/2011
Oprávnění pro
Česká telekomunikační infrastruktura a.s., Olšanská

Nemovitosti jsou v územním obvodu, ve kterém vykonává státní správu katastru nemovitostí ČR
Katastrální úřad pro Moravskoslezský kraj, Katastrální pracoviště Opava, kód: 806.

VÝPIS Z KATASTRU NEMOVITOSTÍ

prokazující stav evidovaný k datu 09.07.2019 07:35:02

Okres: CZ0805 Opava

Obec: 505927 Opava

Kat.území: 711811 Kylešovice

List vlastnictví: 423

V kat. území jsou pozemky vedeny v jedné číselné řadě

Typ vztahu

Oprávnění pro

2681/6, Žižkov, 13000 Praha 3, RČ/IČO: 04084063

Povinnost k

Parcela: 3205/42

Listina Smlouva o zřízení věcného břemene - úplatná ze dne 19.06.2012. Právní účinky vkladu práva ke dni 18.07.2012.

V-5115/2012-806

Listina Souhlasné prohlášení o přechodu práv v důsledku rozdělení společnosti ze dne 02.06.2015. Právní účinky zápisu ke dni 16.06.2015. Zápis proveden dne 15.07.2015.

V-6705/2015-806

Pořadí k datu podle právní úpravy účinné v době vzniku práva

D Poznámky a další obdobné údaje - Bez zápisu

Plomby a upozornění - Bez zápisu

E Nabývací tituly a jiné podklady zápisu

Listina

o Smlouva kupní ze dne 23.10.2008. Právní účinky vkladu práva ke dni 24.10.2008.

V-8699/2008-806

Pro: Moravskoslezský kraj, 28. října 2771/117, Moravská Ostrava, 70200 Ostrava, RČ/IČO: 70890692

o Zřizovací listina rozpočtové či příspěvkové organizace ev.č. ZL/300/2001 - dodatek č. 6 ze dne 11.11.2009.

Z-24540/2009-806

Pro: Správa silnic Moravskoslezského kraje, příspěvková organizace, RČ/IČO: 00095711
Úprkova 795/1, Přívoz, 70200 Ostrava
Moravskoslezský kraj, 28. října 2771/117, Moravská Ostrava, 70200 Ostrava, 70890692

F Vztah bonitovaných půdně ekologických jednotek (BPEJ) k parcelám - Bez zápisu

Nemovitosti jsou v územním obvodu, ve kterém vykonává státní správu katastru nemovitostí ČR: Katastrální úřad pro Moravskoslezský kraj, Katastrální pracoviště Opava, kód: 806.

Vyhotovil:
Český úřad zeměměřický a katastrální - SCD

Vyhotoveno: 09.07.2019 07:42:54

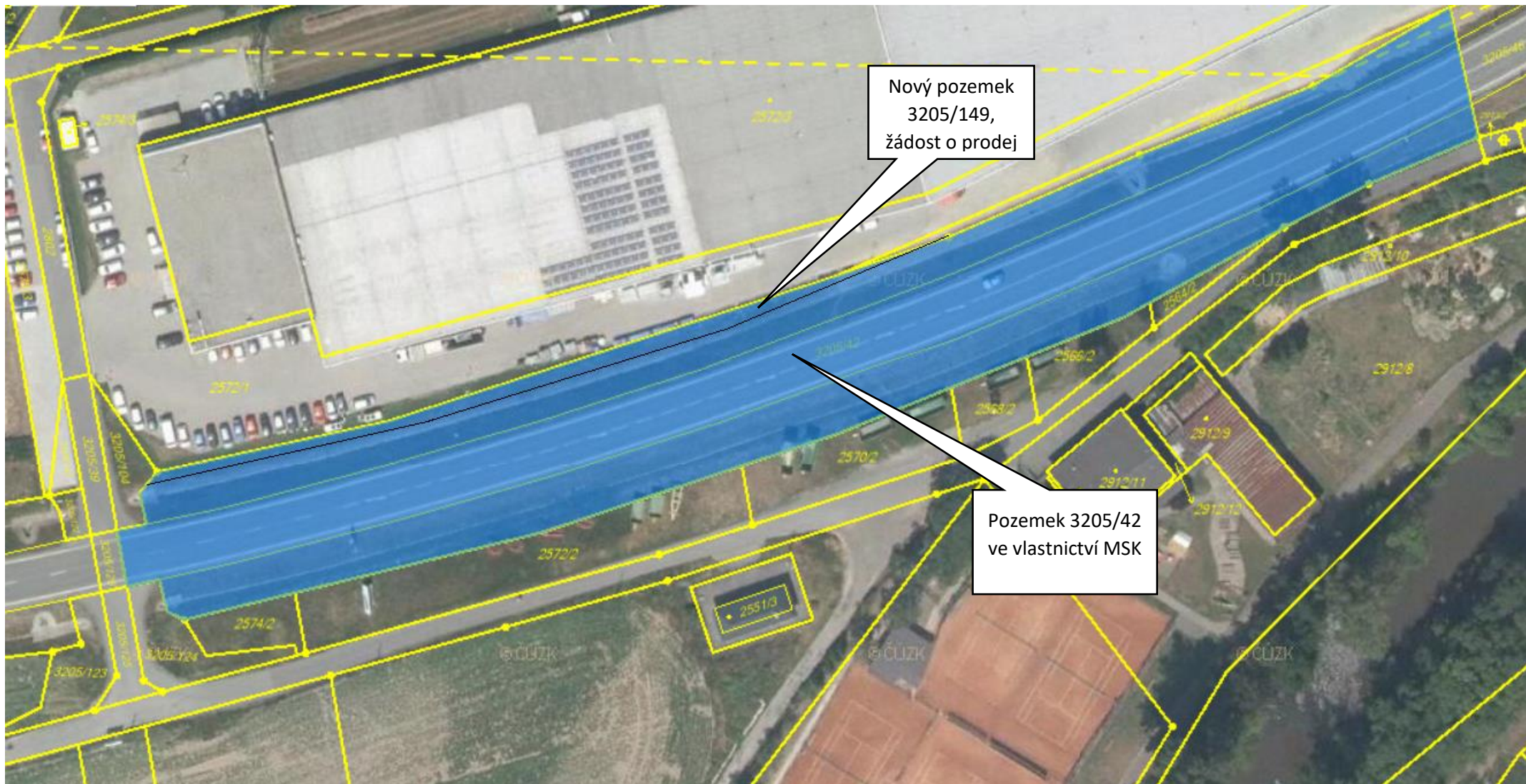

Nový pozemek
3205/149,
žádost o prodej

Pozemek 3205/42
ve vlastnictví MSK

VÝKAZ DOSAVADNÍHO A NOVÉHO STAVU ÚDAJŮ KATASTRU NEMOVITOSTÍ													
Dosavadní stav				Nový stav									
Označení pozemku parc. číslem	Výměra parcely		Druh pozemku Způsob využití	Označení pozemku parc. číslem	Výměra parcely		Druh pozemku Způsob využití	Typ stavby Způsob využití	Způsob určení výměry	Porovnání se stavem evidence právních vztahů			
	ha	m ²			ha	m ²				Díl přechází z pozemku označeného v katastru nemovitostí	Číslo listu vlastnictví	Výměra dílu	Označení dílu
dřívější poz. evidence													
ha m ²													
3205/42	66	27	ostat. pl. ostat. plocha	3205/42	63	63	ostat. pl. ostat. plocha		2				
				3205/149	2	64	ostat. pl. ostat. plocha		2	3205/42	423	2	64
	66	27			66	27							

GEOMETRICKÝ PLÁN pro rozdělení pozemků	Geometrický plán ověřil úředně oprávněný zeměměřičský inženýr:		Strojopis ověřil úředně oprávněný zeměměřičský inženýr:		
	Jméno, příjmení: [redacted]		Jméno, příjmení: [redacted]		
	Číslo poločky seznamu úředně ověřených zeměměřičských inženýrů: 70/1995		Číslo poločky seznamu úředně oprávněných zeměměřičských inženýrů: 70/1995		
	Dne: 14. února 2019 Číslo: 28/2019		Dne: 18. února 2019 Číslo: K 27/2019		
Náležitost a přesnost odpovídá právním předpisům		Tento strojopis odpovídá geometrickému plánu v elektronické podobě uloženému v dokumentaci katastrálního úřadu			
Vytvořitel: "MIKROAREA s.r.o." OPAVA, Náklaňní 30 IČO 25398865		Katastrální úřad souhlasí s ošloubáním parcel.		Ověření strojopisu geometrického plánu v listinné podobě.	
Číslo plánu: 3569-25/2019 Okres: Opava Obec: Opava Kat. území: Kylešovice Mapový list: OPAVA 8-5/23		KÚ pro Moravskoslezský kraj KP Opava [redacted] PGP 419/2019-806 2019.02.18 09:29:28 CET			
Dosavadním vlastním pozemků bylo poskytnuta možnost zaznamenat se v terénu a průběhem naxřiováních nových hranic, které byly označeny předloženými způsobem: plast. znaky					

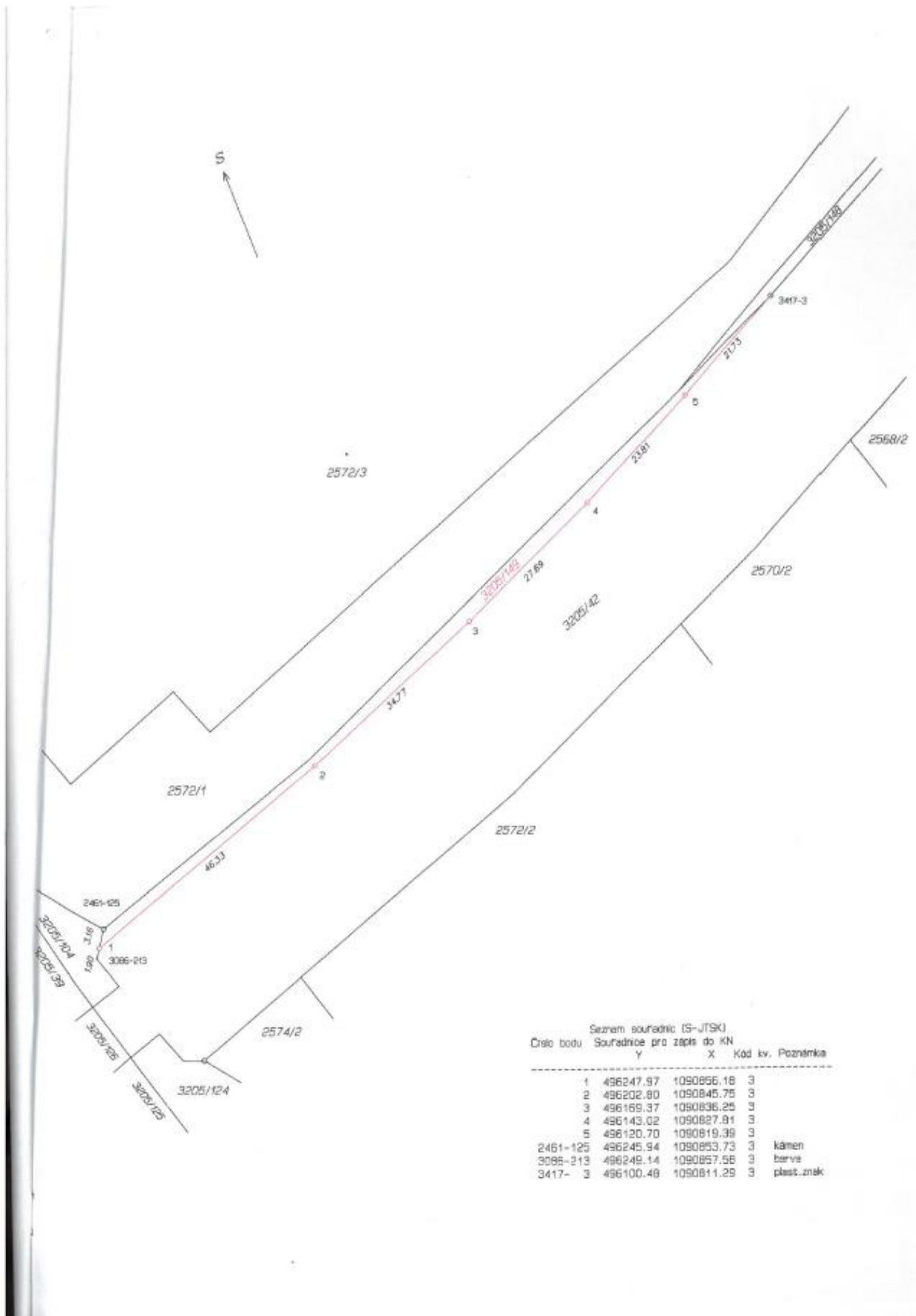

Seznam souřadnic (S-JTSK)

Číslo bodu Souřadnice pro zápis do KN

	Y	X	Kód kv. Poznámka
1	496247.97	1090856.18	3
2	496202.90	1090845.75	3
3	496169.37	1090836.25	3
4	496143.02	1090827.81	3
5	496120.70	1090819.39	3
2461-125	496245.94	1090853.73	3 kámen
3086-213	496249.14	1090857.56	3 barva
3417- 3	496100.49	1090811.29	3 plast.znak



