

Výpisy z katastru nemovitostí, snímek katastrální mapy se zákresy, ortofomapa, fotodokumentace, k. ú. Rybí a Šenov u Nového Jičína

VÝPIS Z KATASTRU NEMOVITOSTÍ

prokazující stav evidovaný k datu 13.08.2019 07:35:02

Vyhotoveno bezúplatně dálkovým přístupem pro účel: Správa majetku, č.j.: kontrola Iv pro Moravskoslezský kraj

Okres: CZ0804 Nový Jičín

Obec: 568554 Rybí

Kat.území: 743828 Rybí

List vlastnictví: 60000

V kat. území jsou pozemky vedeny ve dvou číselných řadách (St. = stavební parcela)

A Vlastník, jiný oprávněný	Identifikátor	Podíl
Vlastnické právo		
Česká republika	00000001-001	
Příslušnost hospodařit s majetkem státu		
Úřad pro zastupování státu ve věcech majetkových, Rašínovo nábřeží 390/42, Nové Město, 12800 Praha 2	69797111	

ČÁSTEČNÝ VÝPIS

B Nemovitosti

Pozemky

Parcela	Výměra[m2]	Druh pozemku	Způsob využití	Způsob ochrany
1119/1	2678	ostatní plocha	silnice	
1119/2	1946	ostatní plocha	silnice	
1119/4	3015	ostatní plocha	silnice	

B1 Věcná práva sloužící ve prospěch nemovitostí v části B - Bez zápisu

C Věcná práva zatěžující nemovitosti v části B včetně souvisejících údajů - Bez zápisu

D Poznámky a další obdobné údaje

Typ vztahu

- o Změna výměr obnovou operátu
Povinnost k
Parcela: 1119/1, Parcela: 1119/2

Plomby a upozornění - Bez zápisu

E Nabývací tituly a jiné podklady zápisu

Listina

- o Hospodářská smlouva 744/1971 ze dne 3.5.1971.
POLVZ:18/1971 Z-9000018/1971-804
Pro: Česká republika RČ/IČO: 00000001-001
- o Ohlášení příslušnosti hospodařit s majetkem státu (zák.č.320/02 Sb.) ze dne 24.03.2003.
Z-2375/2003-804
Pro: Úřad pro zastupování státu ve věcech majetkových, Rašínovo
nábřeží 390/42, Nové Město, 12800 Praha 2 RČ/IČO: 69797111
- o Nabídka bezpl. odevzdání majetku do vlastnictví Čsl. státu (vládní nař. č.30/1954 Sb. a
směr. MF č.163/1954 Sb. instr.) ze dne 5.2.1965 a Rozhodnutí o přijetí nabídky č.j. Fin
72-E.1.č. 2099/1964-DrJ ze dne 12.5.1965.
Z-17308/2013-804
Pro: Česká republika RČ/IČO: 00000001-001
- o Pozemková kniha - knihovní vložka č. 548.
Z-17308/2013-804
Pro: Česká republika RČ/IČO: 00000001-001

Nemovitosti jsou v územním obvodu, ve kterém vykonává státní správu katastru nemovitostí ČR
Katastrální úřad pro Moravskoslezský kraj, Katastrální pracoviště Nový Jičín, kód: 804.

VÝPIS Z KATASTRU NEMOVITOSTÍ
prokazující stav evidovaný k datu 13.08.2019 07:35:02

Okres: CZ0804 Nový Jičín Obec: 568554 Rybí
Kat.území: 743828 Rybí List vlastnictví: 60000
V kat. území jsou pozemky vedeny ve dvou číselných řadách (St. = stavební parcela)

Listina

- o Smlouva kupní E 460/71-27/Fo ze dne 1.4.1971.

 Pro: Česká republika Z-9000018/1971-804
RČ/IČO: 00000001-001
- o Smlouva kupní E 461/71-27/Fo ze dne 6.4.1971.

 Pro: Česká republika Z-9000018/1971-804
RČ/IČO: 00000001-001
- o Smlouva kupní E 463/71-27/Fo ze dne 29.3.1971.

 Pro: Česká republika Z-9000018/1971-804
RČ/IČO: 00000001-001
- o Smlouva kupní E 464/71-27/Fo ze dne 25.3.1971.

 Pro: Česká republika Z-9000018/1971-804
RČ/IČO: 00000001-001
- o Smlouva kupní E 465/71-27/Fo ze dne 2.4.1971.

 Pro: Česká republika Z-9000018/1971-804
RČ/IČO: 00000001-001
- o Smlouva kupní E 466/71-27/Fo ze dne 5.4.1971.

 Pro: Česká republika Z-9000018/1971-804
RČ/IČO: 00000001-001
- o Smlouva kupní E 467/71-27/Fo ze dne 25.3.1971.

 Pro: Česká republika Z-9000018/1971-804
RČ/IČO: 00000001-001
- o Smlouva kupní E 468/71-27/Fo ze dne 8.4.1971.

 Pro: Česká republika Z-9000018/1971-804
RČ/IČO: 00000001-001
- o Smlouva kupní E 469/71-27/Fo ze dne 31.3.1971.

 Pro: Česká republika Z-9000018/1971-804
RČ/IČO: 00000001-001
- o Smlouva kupní E 470/71-27/Fo ze dne 2.4.1971.

 Pro: Česká republika Z-9000018/1971-804
RČ/IČO: 00000001-001
- o Smlouva kupní E 471/71-27/Fo ze dne 25.3.1971.

 Pro: Česká republika Z-9000018/1971-804
RČ/IČO: 00000001-001

F *Vztah bonitovaných půdně ekologických jednotek (BPEJ) k parcelám - Bez zápisu*

VÝPIS Z KATASTRU NEMOVITOSTÍ
prokazující stav evidovaný k datu 13.08.2019 07:35:02

Vyhотовeno bezúplatně dálkovým přístupem pro účel: Správa majetku, č.j.: kontrola Iv pro Moravskoslezský kraj

Okres: CZ0804 Nový Jičín

Obec: 554171 Šenov u Nového Jičína

Kat.území: 707546 Šenov u Nového Jičína

List vlastnictví: 60000

V kat. území jsou pozemky vedeny v jedné číselné řadě

A Vlastník, jiný oprávněný	Identifikátor	Podíl
Vlastnické právo Česká republika	00000001-001	
Příslušnost hospodařit s majetkem státu Úřad pro zastupování státu ve věcech majetkových, Rašínovo nábřeží 390/42, Nové Město, 12800 Praha 2	69797111	

ČÁSTEČNÝ VÝPIS

B Nemovitosti					
Pozemky					
Parcela	Výměra[m2]	Druh pozemku	Způsob využití	Způsob ochrany	
1894	3315	ostatní plocha	silnice		

B1 Věcná práva sloužící ve prospěch nemovitostí v části B - **Bez zápisu**

C Věcná práva zatěžující nemovitosti v části B včetně souvisejících údajů - **Bez zápisu**

D Poznámky a další obdobné údaje - **Bez zápisu**

Plomby a upozornění - **Bez zápisu**

E Nabývací tituly a jiné podklady zápisu

Listina

- o Ohlášení příslušnosti hospodařit s majetkem státu (zák.č.320/02 Sb.) ze dne 24.03.2003.
Z-2387/2003-804
Pro: Úřad pro zastupování státu ve věcech majetkových, Rašínovo RČ/IČO: 69797111
nábřeží 390/42, Nové Město, 12800 Praha 2

F Vztah bonitovaných půdně ekologických jednotek (BPEJ) k parcelám - **Bez zápisu**

Nemovitosti jsou v územním obvodu, ve kterém vykonává státní správu katastru nemovitostí ČR:
Katastrální úřad pro Moravskoslezský kraj, Katastrální pracoviště Nový Jičín, kód: 804.

Vyhotovil:
Český úřad zeměměřický a katastrální - SCD

Vyhotoveno: 13.08.2019 07:41:15

snímek katastrální mapy se zákresy a ortofotomapa

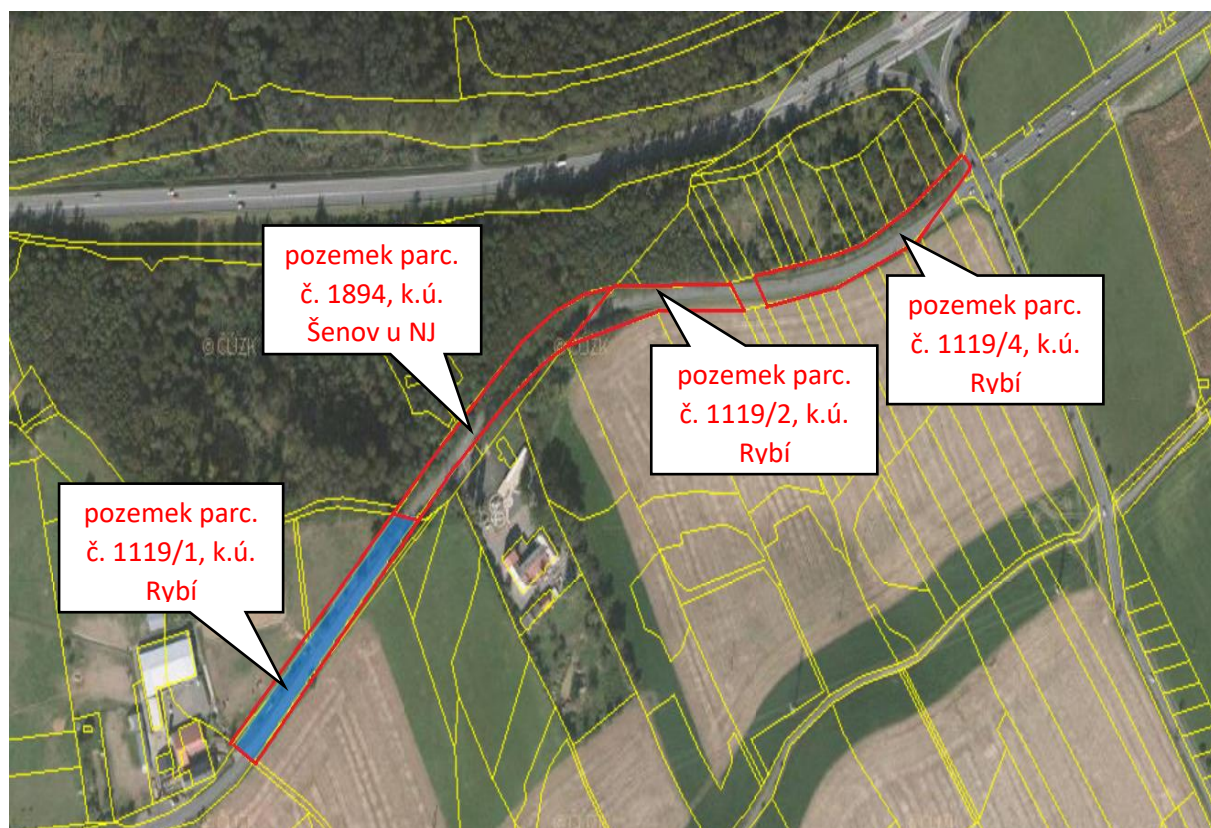
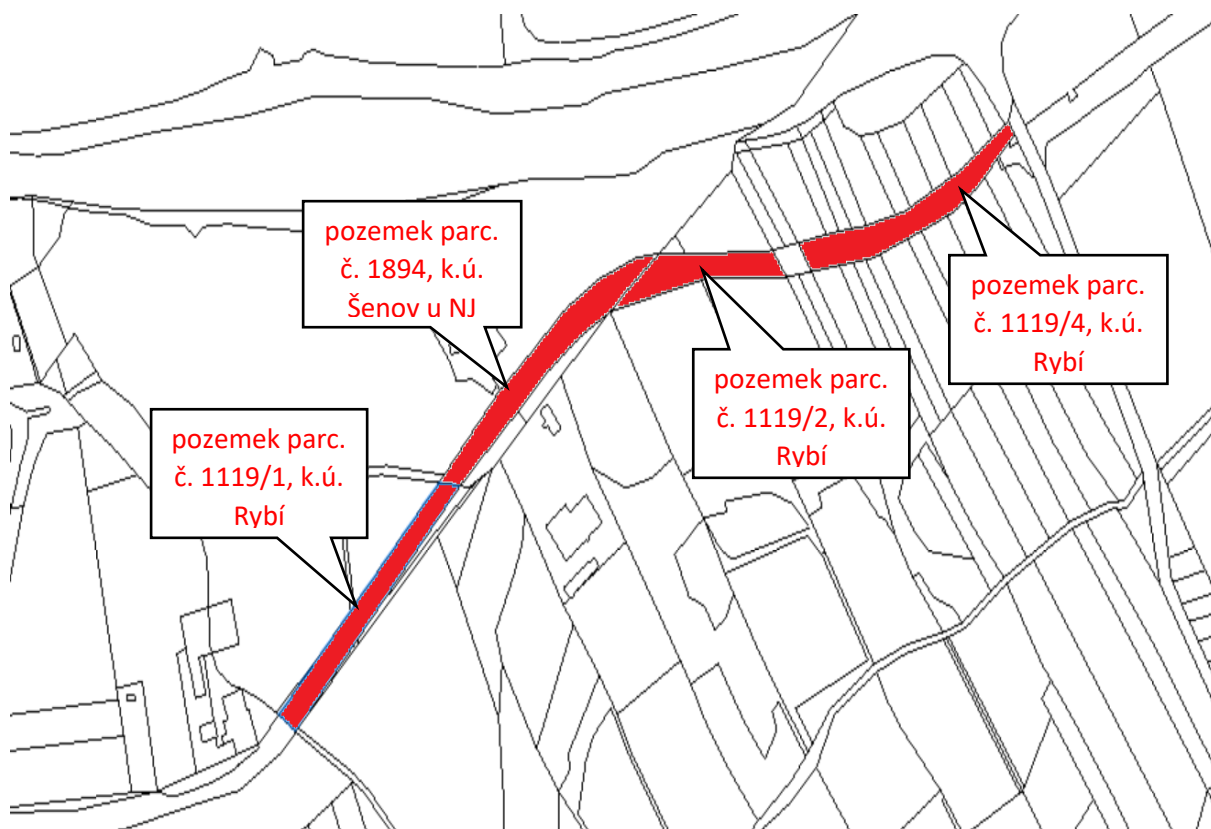

fotodokumentace





