

Výpis z katastru nemovitostí, snímky katastrální mapy se zákresy, ortofomapy, částečný geometrický plán, k. ú. Třinec

VÝPIS Z KATASTRU NEMOVITOSTÍ

prokazující stav evidovaný k datu 12.08.2019 10:15:02

Vyhotoveno bezúplatně dálkovým přístupem pro účel: Správa majetku, č.j.: kontrola lv pro Moravskoslezský kraj

Okres: CZ0802 Frýdek-Místek

Obec: 598810 Třinec

Kat.území: 770892 Třinec

List vlastnictví: 2990

V kat. území jsou pozemky vedeny v jedné číselné řadě

A Vlastník, jiný oprávněný	Identifikátor	Podíl
Vlastnické právo Česká republika	00000001-001	
Právo hospodařit s majetkem státu Lesy České republiky, s.p., Přemyslova 1106/19, Nový Hradec Králové, 50008 Hradec Králové	42196451	

ČÁSTEČNÝ VÝPIS

B Nemovitosti	Parcela	Výměra[m2]	Druh pozemku	Způsob využití	Způsob ochrany
Pozemky	21/27	430	ostatní plocha	jiná plocha	
	185/2	192	ostatní plocha	silnice	
	2246/19	4884	ostatní plocha	silnice	
	2246/23	575	ostatní plocha	silnice	
	2246/28	2589	ostatní plocha	silnice	

B1 Věcná práva sloužící ve prospěch nemovitostí v části B - Bez zápisu

C Věcná práva zatěžující nemovitosti v části B včetně souvisejících údajů

Typ vztahu

o Věcné břemeno zřizování a provozování vedení

komunikační sítě, včetně přístupu a příjezdu za účelem provozu a údržby na části parcely dle geom. plánu č.1923-413/2011

Oprávnění pro

T-Mobile Czech Republic a.s., Tomíčková 2144/1, Chodov, 14800 Praha 4, RČ/IČO: 64949681

Povinnost k

Parcela: 2246/23

Listina Smlouva o zřízení věcného břemene - úplatná ze dne 27.06.2011. Právní účinky vkladu práva ke dni 19.10.2011.

V-3306/2011-832

Pořadí k datu podle právní úpravy účinné v době vzniku práva

o Věcné břemeno (podle listiny)

-umístění, provozování a užívání kanalizace

-provádění údržby a oprav na části parcely dle geom. plánu č. 1912-25/2011

Oprávnění pro

Statutární město Třinec, Jablunkovská 160, Staré Město, 73961 Třinec, RČ/IČO: 00297313

Povinnost k

Parcela: 2246/19, Parcela: 2246/23, Parcela: 2246/28

Listina Smlouva o zřízení věcného břemene - úplatná ze dne 11.05.2012. Právní účinky vkladu práva ke dni 09.07.2012.

V-2105/2012-832

Pořadí k datu podle právní úpravy účinné v době vzniku práva

o Věcné břemeno zřizování a provozování vedení

Nemovitosti jsou v územním obvodu, ve kterém vykonává státní správu katastru nemovitostí ČR

Katastrální úřad pro Moravskoslezský kraj, Katastrální pracoviště Třinec, kód: 832.

VÝPIS Z KATASTRU NEMOVITOSTÍ
prokazující stav evidovaný k datu 12.08.2019 10:15:02

Okres: CZ0802 Frýdek-Místek Obec: 598810 Třinec
Kat.území: 770892 Třinec List vlastnictví: 2990
V kat. území jsou pozemky vedeny v jedné číselné řadě

Typ vztahu

- umístění, provozování a užívání kanalizace
- provádění údržby, oprav, případně odstranění umístěných objektů na části parcely dle geom. plánu č. 1913-26/2011

Oprávnění pro

Statutární město Třinec, Jablunkovská 160, Staré Město,
73961 Třinec, RČ/IČO: 00297313

Povinnost k

Parcela: 185/2

Listina Smlouva o zřízení věcného břemene - úplatná ze dne 17.02.2012. Právní účinky vkladu práva ke dni 30.03.2012.

V-929/2012-832

Pořadí k datu podle právní úpravy účinné v době vzniku práva

- o Věcné břemeno zřizování a provozování vedení

- umístění, provozování a užívání horkovodního převaděče
- provádění údržby, oprav, případně odstranění umístěných objektů na části parcely dle geom. plánu č. 1972-20/2012

Oprávnění pro

Distribuce tepla Třinec, a.s., Máchova 1131, Lyžbice,
73961 Třinec, RČ/IČO: 64609812

Povinnost k

Parcela: 185/2

Listina Smlouva o zřízení věcného břemene - úplatná ze dne 24.08.2012. Právní účinky vkladu práva ke dni 26.10.2012.

V-3406/2012-832

Pořadí k datu podle právní úpravy účinné v době vzniku práva

D Poznámky a další obdobné údaje

Typ vztahu

- o Změna číslování parcel

Povinnost k

Parcela: 2246/19, Parcela: 2246/23, Parcela: 2246/28

Plomby a upozornění - Bez zápisu

E Nabývací tituly a jiné podklady zápisu

Listina

- o Rozhodnutí 2406/1992 ministra zemědělství ČR č.2406/92-100 ze dne 26.5.1992.

POLVZ:117/1995

Z-10400117/1995-832

Pro: Lesy České republiky, s.p., Přemyslova 1106/19, Nový Hradec
Králové, 50008 Hradec Králové

RČ/IČO: 42196451

- o Rozhodnutí 5390/1994 ministra zemědělství ČR č.5390/94-10 ze dne 27.10.1994.

POLVZ:117/1995

Z-10400117/1995-832

Pro: Lesy České republiky, s.p., Přemyslova 1106/19, Nový Hradec
Králové, 50008 Hradec Králové

RČ/IČO: 42196451

- o Rozhodnutí 6677/1991 ministra zemědělství ČR č.6677/91-100 ze dne 11.12.1991.
-

*Nemovitosti jsou v územním obvodu, ve kterém vykonává státní správu katastru nemovitostí ČR
Katastrální úřad pro Moravskoslezský kraj, Katastrální pracoviště Třinec, kód: 832.*

snímky katastrální mapy se zákresy a ortofotomapy

pozemek parc. č. 21/27

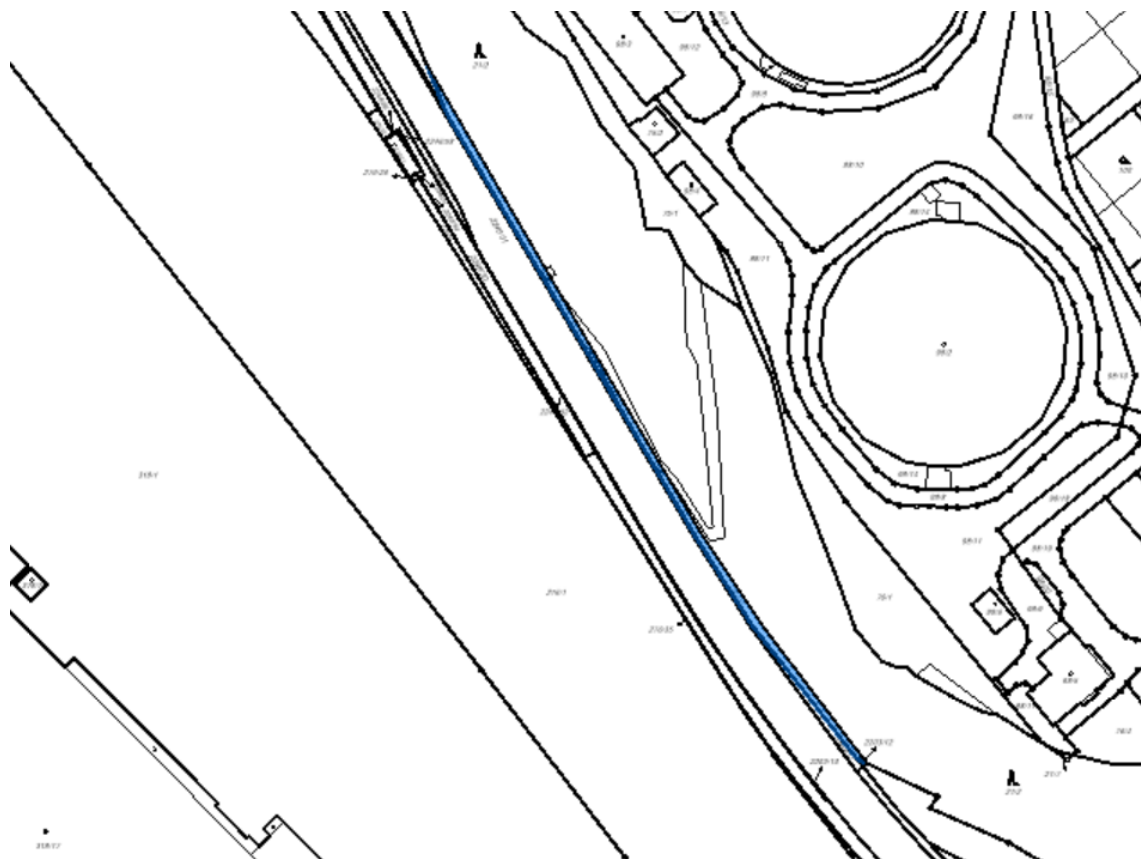

pozemek parc. č. 185/2

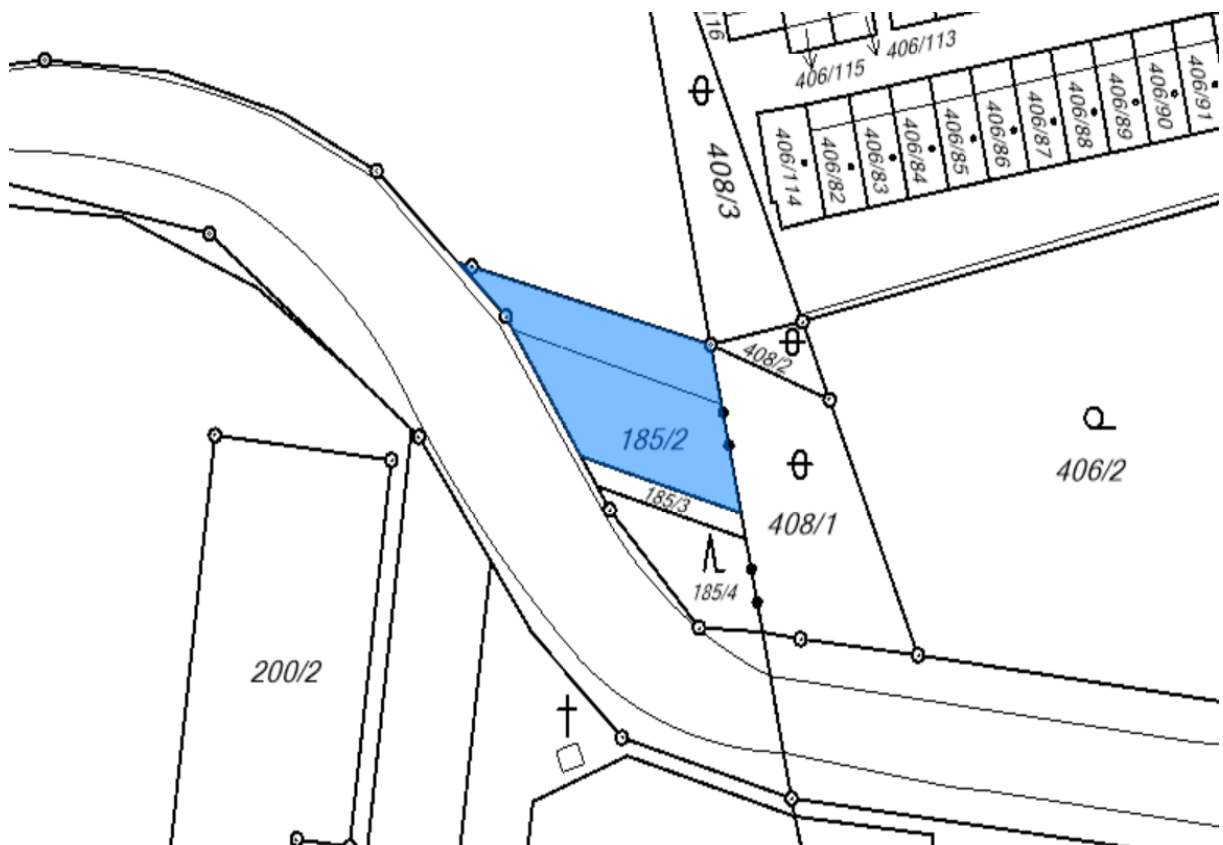

část pozemku parc. č. 2246/19, nově označená jako pozemek parc. č. 2246/43

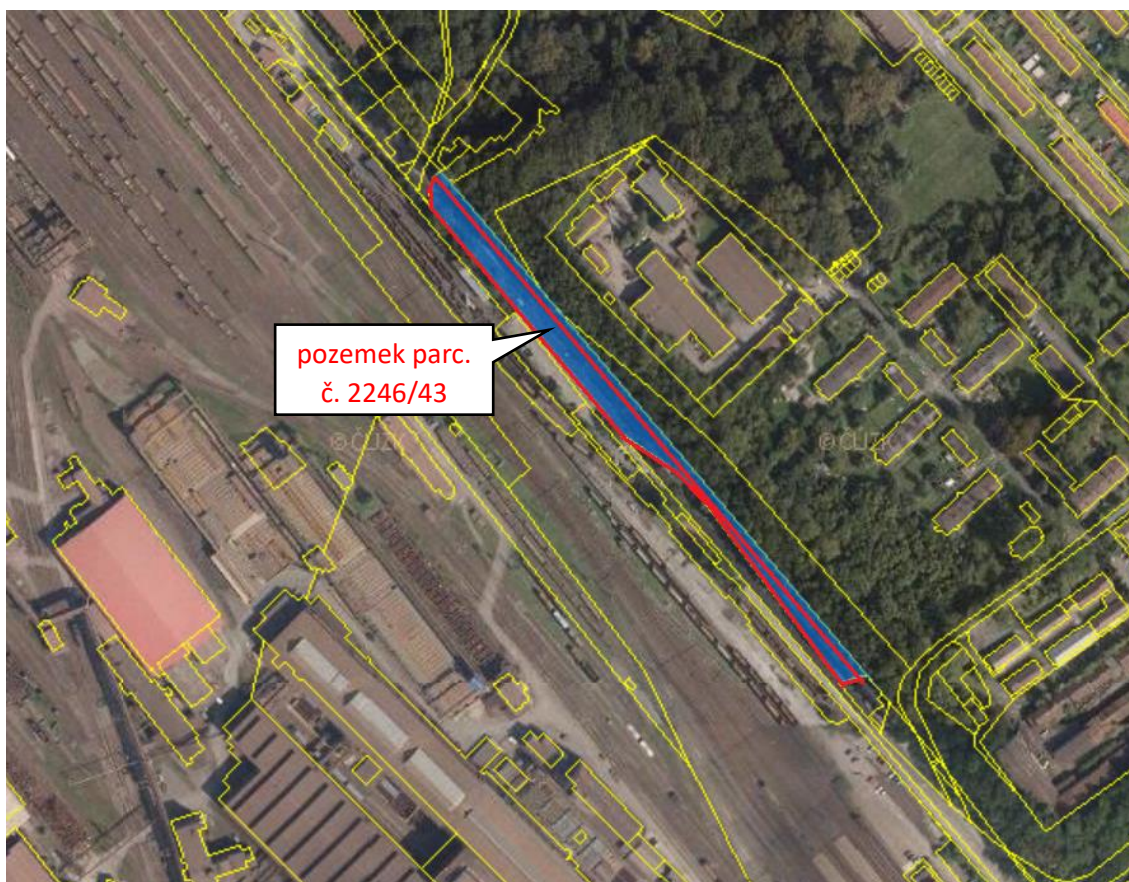
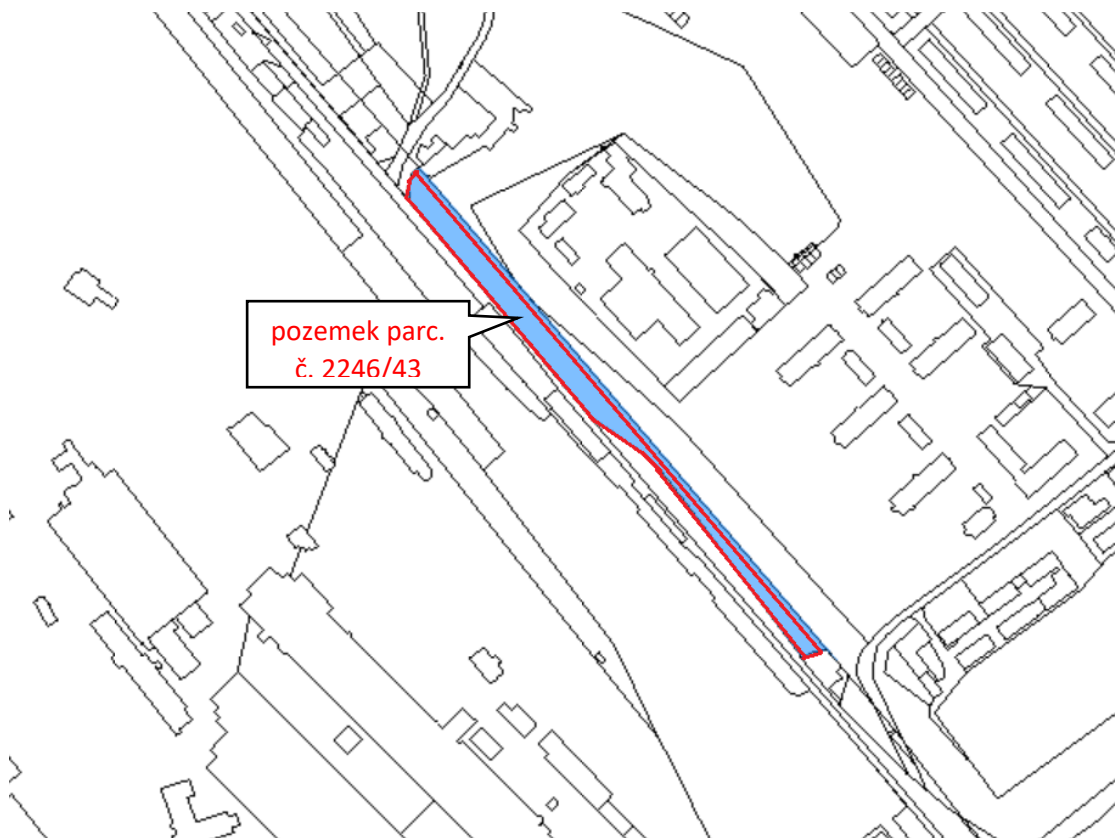

část pozemku parc. č. 2246/23, nově označená jako pozemek parc. č. 2246/46

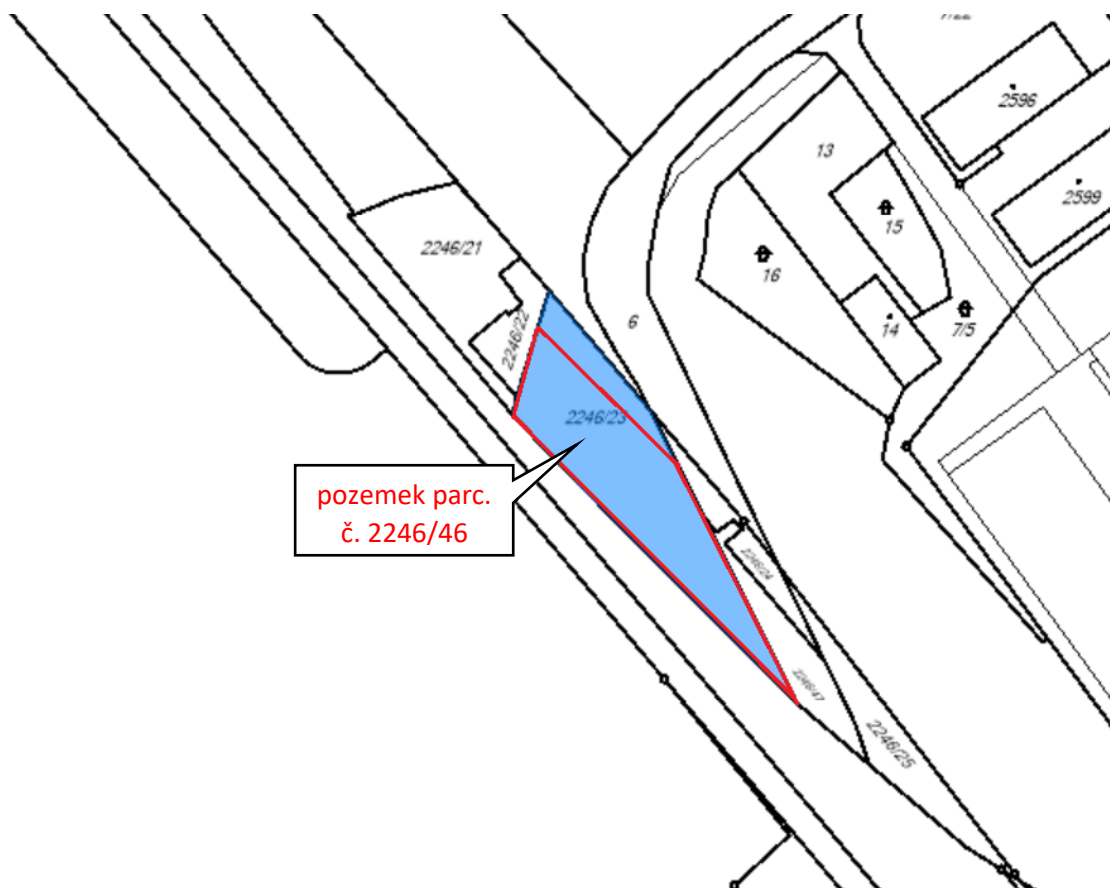

část pozemku parc. č. 2246/28, nově označená jako pozemek parc. č. 2246/51

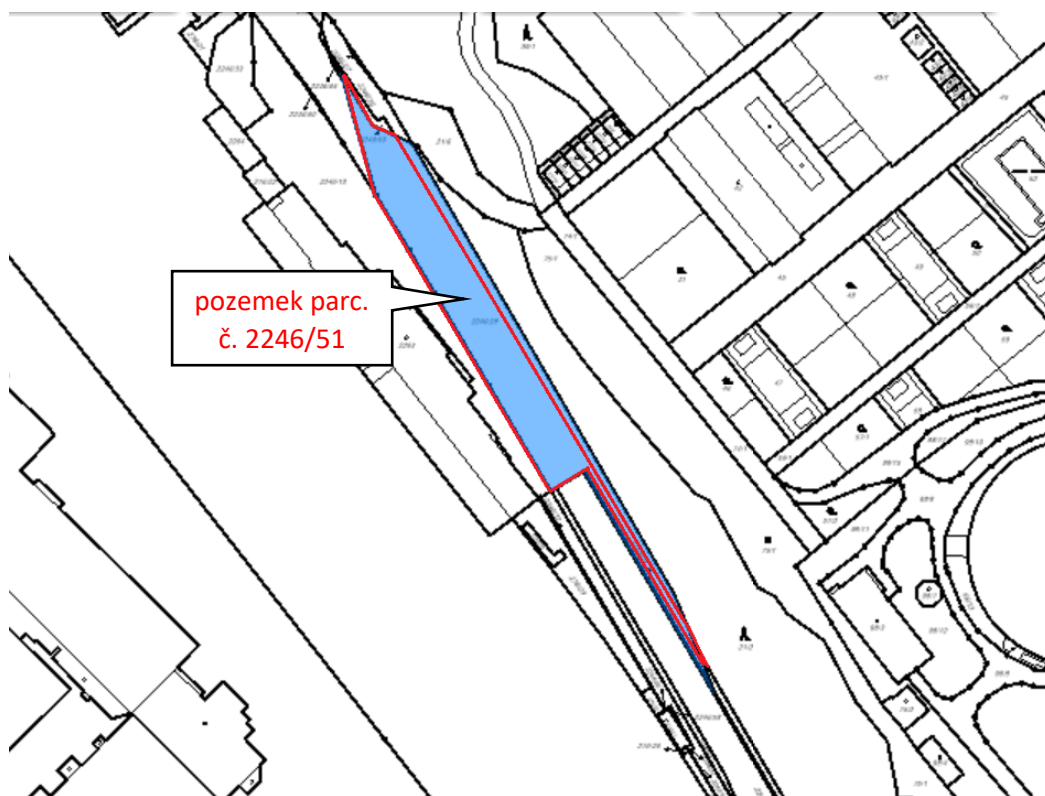

částečný geometrický plán

VÝKAZ DOSAVADNÍHO A NOVÉHO STAVU ÚDAJŮ KATASTRU NEMOVITOSTI														
Dosavadní stav				Nový stav				Porovnání se stavem evidence právních vztahů						
Označení pozemku parc. číslem	Výměra parcely		Druh pozemku Způsob využití	Označení pozemku parc. číslem	Výměra parcely		Druh pozemku Způsob využití	Typ stavby Způsob využití	Způsob určení výměr	Porovnání se stavem evidence právních vztahů				
	ha	m ²			ha	m ²				Díl přechází z pozemku označeného v katastru nemovitosti	Číslo listu vlastnictví	Výměra dílu		Označení dílu
											ha	m ²		
21/2	1	43 14	lesní poz	21/2	1	38 84	lesní poz		0					
2203/4	7	57	ostat. pl. ostatní komunikace	21/27	4	30	lesní poz		0	21/2	2990	4	30	
				2203/4	7	23	ostat. pl. ostatní komunikace		0					
				2203/10	34		ostat. pl. silnice		0	2203/4	1218		34	
2203/5	3	83	ostat. pl. ostatní komunikace	2203/5	2	03	ostat. pl. ostatní komunikace		2					
				2203/11	1	80	ostat. pl. silnice		0	2203/5	1218	1	80	
2203/7	8	51	ostat. pl. ostatní komunikace	2203/7	8	49	ostat. pl. ostatní komunikace		0					
				2203/12	2	10	ostat. pl. silnice		2	2203/7	1218		2	
2246/1	76	75	ostat. pl. silnice	2246/1	38	2	ostat. pl. silnice		0	2246/1	901	38	10	
				2246/40		75	ostat. pl. silnice		2	2246/1	901		75	
				2246/41	35	35	ostat. pl. silnice		2	2246/1	901	35	35	
				2246/49	2	55	ostat. pl. silnice		2	2246/1	901		2 55	
2246/12	82	72	ostat. pl. silnice	2246/12	73	65	ostat. pl. silnice		0					
				2246/53	9	07	ostat. pl. silnice		0	2246/12	1218		9 07	
2246/13	19	18	ostat. pl. silnice	2246/13	8	11	ostat. pl. silnice		0					
				2246/42	11	07	ostat. pl. silnice		0	2246/13	11	11	07	
2246/19 *1)	48	84	ostat. pl. silnice	2246/19	11	13	ostat. pl. silnice		2					
				2246/43	37	69	ostat. pl. silnice		2	2246/19	2990	37	69	
2246/21	3	22	ostat. pl. silnice	2246/21		54	ostat. pl. silnice		2					
				2246/44	2	68	ostat. pl. silnice		2	2246/21	983		2 68	
2246/22		94	ostat. pl. silnice	2246/22		28	ostat. pl. silnice		2					
				2246/45		66	ostat. pl. silnice		2	2246/22	983		66	
2246/23	5	75	ostat. pl. silnice	2246/23	1	10	ostat. pl. silnice		2					
				2246/46	4	65	ostat. pl. silnice		2	2246/23	2990		4 65	
2246/24	2	41	ostat. pl. silnice	2246/24		99	ostat. pl. silnice		2					
				2246/47	1	42	ostat. pl. silnice		2	2246/24	13		1 42	
2246/25 *2)	1	91	ostat. pl. silnice	2246/25	1	00	ostat. pl. silnice		2					
				2246/48		92	ostat. pl. silnice		2	2246/25	901		92	
2246/26	3	02	ostat. pl. silnice	2246/26	2	48	ostat. pl. silnice		0					
				2246/50		54	ostat. pl. silnice		0	2246/26	1218		54	
2246/28	25	89	ostat. pl. silnice	2246/28	4	55	ostat. pl. silnice		0					
				2246/51	21	34	ostat. pl. silnice		0	2246/28	2990	21	34	
2246/30	7	46	ostat. pl. silnice	2246/30	7	29	ostat. pl. silnice		0					
				2246/52		17	ostat. pl. silnice		0	2246/30	1218		17	
	4	41 14			4	41 13								

*1) Změna výměry -2 m² podle §37odst.(1) katastrální vyhlášky u parcely č.2246/19

*2) Rozdíl +1 m² vzniklý zaokrouhlením výměr (bod 14.6 přílohy katastrální vyhlášky) u dosavadní parcely č.2246/25

**KOPIE JE V SOULADU S PRVOPÍSEM
GEOMETRICKÉHO PLÁNU.**



GEOMETRICKÝ PLÁN pro rozdělení pozemku	Geometrický plán ověřil úředně oprávněný zeměměřičský inženýr:	Stejnopis ověřil úředně oprávněný zeměměřičský inženýr:
	Jméno, příjmení: Ing. Stanislav Mahdal	Jméno, příjmení:
	Číslo položky seznamu úředně oprávněných zeměměřičských inženýrů: 727/1995	Číslo položky seznamu úředně oprávněných zeměměřičských inženýrů:
	Dne: 13.5.2014 Číslo: 16/2014	Dne: Číslo:
	Náležitosti a přesnosti odpovídá právním předpisům.	Tento stejnopis odpovídá geometrickému plánu v elektronické podobě uloženému v dokumentaci katastrálního úřadu.
Vyhotovitel: Geoma group s.r.o., Mosty u Jablunkova 1030 IČ 25846451	Katastrální úřad souhlasil s offentligováním parcel.	Ověření stejnopisu geometrického plánu v listinné podobě.
Číslo plánu: 2134-004/2014		
Okres: Frýdek-Místek	4 96 / 14	03 - 07 - 2014
Obec: Třinec		
Kat. území: Třinec		
Mapový list: DKM		
Dosažením vlastnickom pozemku byla poskytnuta možnost seznámit se v terénu s průběhem navrhovaných nových hranic, které byly označeny předepsaným způsobem. Plastmarky, obrubníky		

pozemek parc. č. 2246/43

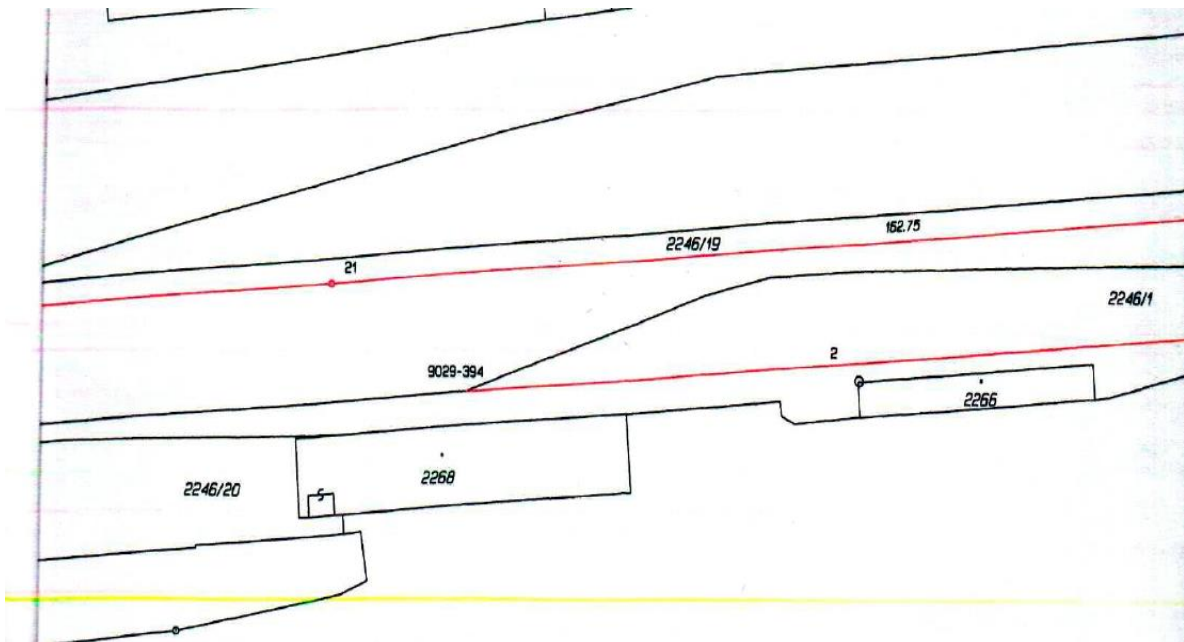
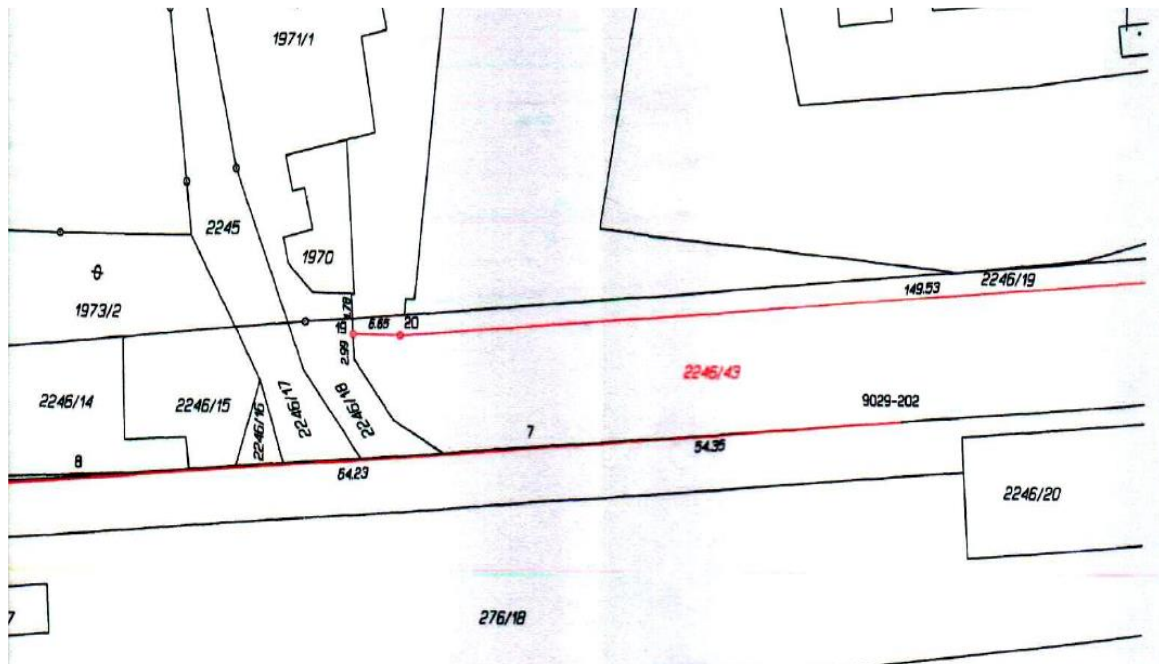

pozemek parc. č. 2246/43 a pozemek parc. č. 2246/46

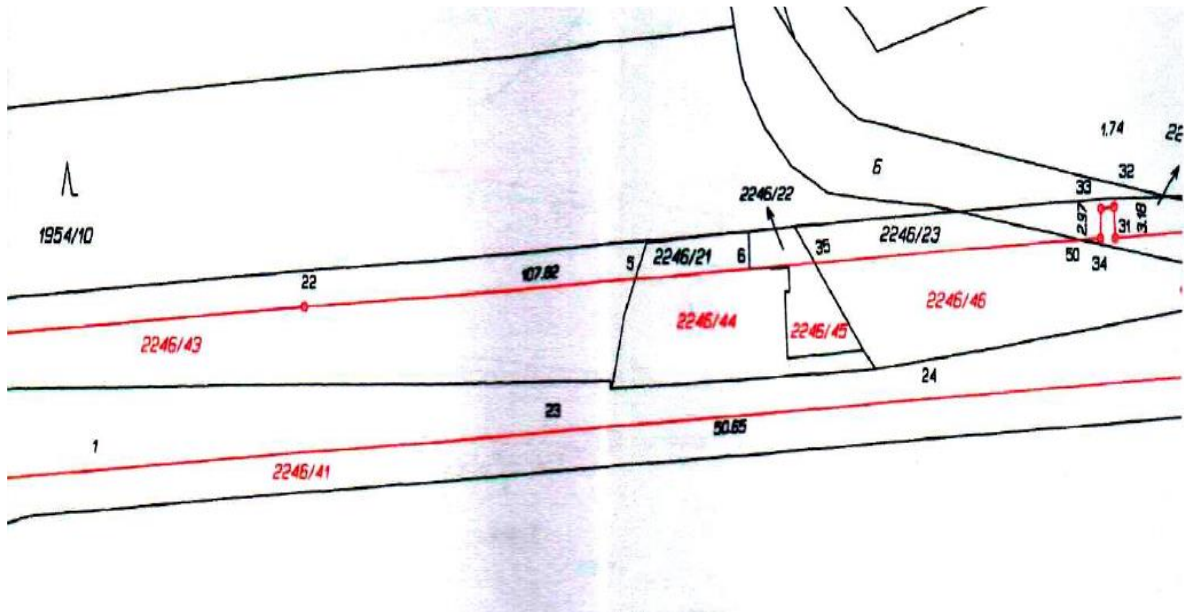

pozemek parc. č. 2246/46

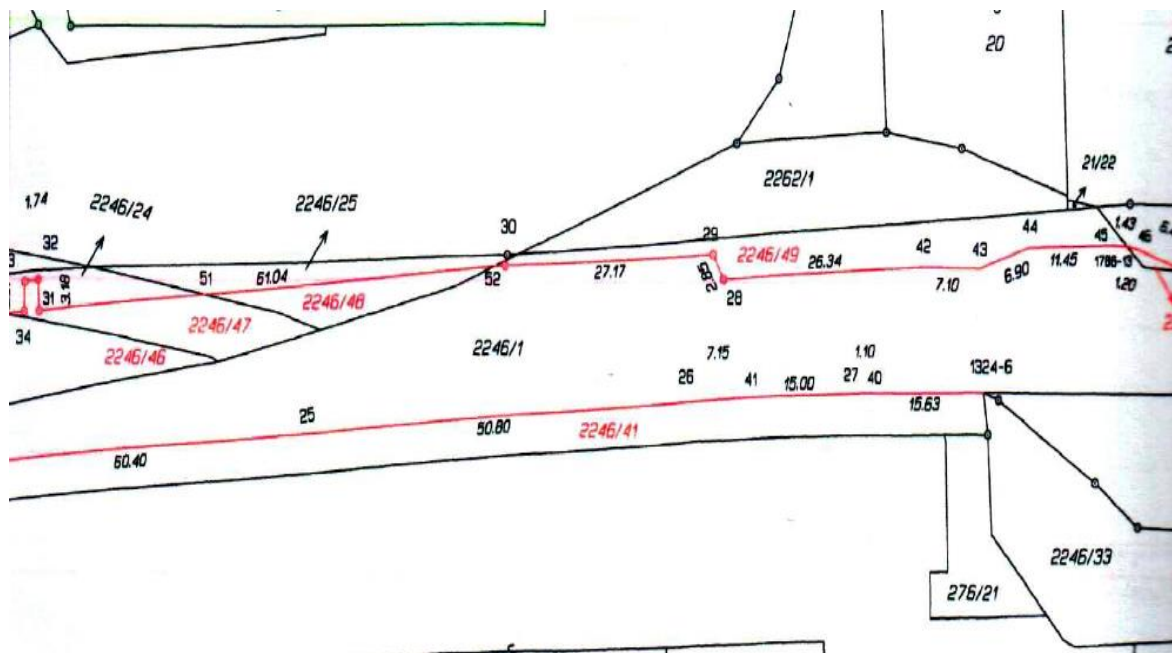

pozemek parc. č. 2246/51

