

# Výpis z katastru nemovitostí, snímek katastrální mapy se zákresem, ortofomapa, fotodokumentace, k. ú. Prostřední Suchá

## VÝPIS Z KATASTRU NEMOVITOSTÍ

prokazující stav evidovaný k datu 01.04.2019 14:55:02

Vyhотовeno bezúplatně dálkovým přístupem pro účel: Správa majetku, č.j.: kontrola lv pro Moravskoslezský kraj

Okres: CZ0803 Karviná

Obec: 555088 Havířov

Kat.území: 637742 Prostřední Suchá

List vlastnictví: 2816

V kat. území jsou pozemky vedeny v jedné číselné řadě

| A Vlastník, jiný oprávněný  | Identifikátor | Podíl |
|---|---------------|-------|
| <i>Duplicitní zápis vlastnictví</i>                                       |               |       |
| Moravskoslezský kraj, 28. října 2771/117, Moravská Ostrava, 70200 Ostrava | 70890692      |       |
| Statutární město Havířov, Svornosti 86/2, Město, 73601 Havířov            | 00297488      |       |

### B Nemovitosti

#### Pozemky

| Parcela | Výměra[m2] | Druh pozemku   | Způsob využití | Způsob ochrany |
|---------|------------|----------------|----------------|----------------|
| 2604/5  | 20         | ostatní plocha | silnice        |                |
| 2604/6  | 38         | ostatní plocha | silnice        |                |

B1 Věcná práva sloužící ve prospěch nemovitostí v části B - **Bez zápisu**

C Věcná práva zatěžující nemovitosti v části B včetně souvisejících údajů - **Bez zápisu**

### D Poznámky a další obdobné údaje

#### Typ vztahu

#### o Změna výměr obnovou operátu

*Povinnost k*

Parcela: 2604/5, Parcela: 2604/6

#### o Záznam pro další řízení

číslo položky 2/2000, OR - 8/2000

*Povinnost k*

Parcela: 2604/5, Parcela: 2604/6

Plomby a upozornění - **Bez zápisu**

### E Nabývací tituly a jiné podklady zápisu

#### Listina

#### o Vznik práva ze zákona zákon č. 172/1991.

POLVZ:191/1991

Z-3800191/1991-833

Pro: Statutární město Havířov, Svornosti 86/2, Město, 73601 Havířov RČ/IČO: 00297488

#### o Rozhodnutí o přechodu nemovitostí do vlast.krajů (zák.č.157/2000 Sb.) Ministerstva dopravy a spojů -3796/2001 -12-KM ze dne 10.09.2001; uloženo na prac. Ostrava

Z-17/2002-833

Pro: Moravskoslezský kraj, 28. října 2771/117, Moravská Ostrava, 70200 Ostrava

RČ/IČO: 70890692

F Vztah bonitovaných půdně ekologických jednotek (BPEJ) k parcelám - **Bez zápisu**

### snímek katastrální mapy



### ortofomapa

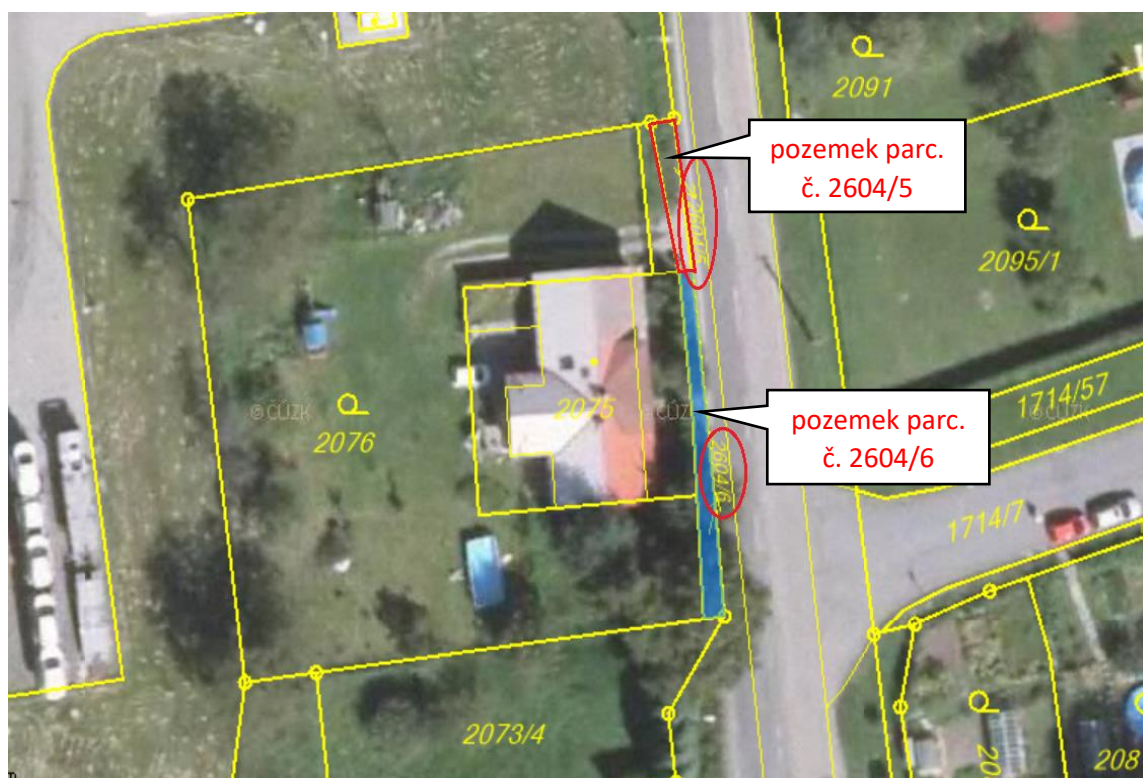

## fotodokumentace

