

Výpis z katastru nemovitostí, snímek katastrální mapy se zákresem, ortofomapa, geometrický plán, fotodokumentace, k. ú. Velká Polom

VÝPIS Z KATASTRU NEMOVITOSTÍ

prokazující stav evidovaný k datu 01.04.2019 14:55:02

Vyhotoveno bezúplatně dálkovým přístupem pro účel: Správa majetku, č.j.: kontrola lv pro Moravskoslezský kraj

Okres: CZ0806 Ostrava-město

Obec: 510882 Velká Polom

Kat.území: 778591 Velká Polom

List vlastnictví: 570

V kat. území jsou pozemky vedeny v jedné číselné řadě

A Vlastník, jiný oprávněný	Identifikátor	Podíl
<i>Vlastnické právo</i>		
Moravskoslezský kraj, 28. října 2771/117, Moravská Ostrava, 70200 Ostrava	70890692	
<i>Hospodaření se svěřeným majetkem kraje</i>		
Správa silnic Moravskoslezského kraje, příspěvková organizace, Úprkova 795/1, Přívoz, 70200 Ostrava	00095711	

ČÁSTEČNÝ VÝPIS

B Nemovitosti				
Pozemky				
Parcela	Výměra[m2]	Druh pozemku	Způsob využití	Způsob ochrany
1598/1	13032	ostatní plocha	silnice	

B1 Věcná práva sloužící ve prospěch nemovitostí v části B - **Bez zápisu**

C Věcná práva zatěžující nemovitosti v části B včetně souvisejících údajů

Typ vztahu

o Věcné břemeno (podle listiny)

- umístění a provozování stavby vodovodní přípojky
- chůze a jízdy za účelem kontroly, údržby, oprav a snesení stavby dle čl. II. smlouvy v rozsahu GP č. 593-75/2008

Oprávnění pro

Parcela: 513/1

Povinnost k

Parcela: 1598/1

Listina Smlouva o zřízení věcného břemene - úplatná ze dne 11.06.2009. Právní účinky vkladu práva ke dni 24.06.2009.

V-6908/2009-807

Pořadí k datu podle právní úpravy účinné v době vzniku práva

o Věcné břemeno zřizování a provozování vedení

- vodovodního řádu
- s právem vstupu a vjezdu v souvislosti se zřízením, stavebními úpravami, opravami a provozováním
- dle čl. II. smlouvy v rozsahu GP č. 649-212/2009

Oprávnění pro

Severomoravské vodovody a kanalizace Ostrava a.s., 28. října 1235/169, Mariánské Hory, 70900 Ostrava, RČ/IČO: 45193665

Povinnost k

Parcela: 1598/1

Listina Smlouva o zřízení věcného břemene - úplatná ze dne 19.04.2010. Právní účinky vkladu práva ke dni 28.05.2010.

V-6179/2010-807

Pořadí k datu podle právní úpravy účinné v době vzniku práva

o Věcné břemeno (podle listiny)

- ze dne 18.5.1998. Právní účinky vkladu ke dni 23.7.1998.

VÝPIS Z KATASTRU NEMOVITOSTÍ
prokazující stav evidovaný k datu 01.04.2019 14:55:02

Okres: CZ0806 Ostrava-město Obec: 510882 Velká Polom
Kat.území: 778591 Velká Polom List vlastnictví: 570
V kat. území jsou pozemky vedeny v jedné číselné řadě

Typ vztahu

Spočívající v křižování, venkovním vedením VN 22 kV, omezením ochranným pásmem venkovního vedení VN 22 kV, dále v právu vjezdu a vstupu.

Oprávnění pro

ČEZ Distribuce, a. s., Teplická 874/8, Děčín IV-
Podmokly, 40502 Děčín, RČ/IČO: 24729035

Povinnost k

Parcela: 1598/1

Listina Smlouva o věcném břemeni V3 3252/1998.

POLVZ:103/1998 Z-14200103/1998-806

Listina Ohlášení přechodu oprávnění (zákon č. 670/2004 Sb., čl. II) ze dne 06.08.2007.

Z-24278/2007-807

Listina Výpis z obchodního rejstříku prokazující přeměnu obchodní společnosti fúzí
Krajský soud v Ústí nad Labem, oddíl B, vložka 2145.

Z-19674/2010-807

Pořadí k datu podle právní úpravy účinné v době vzniku práva

o Věcné břemeno (podle listiny)

ze dne 6.8.1998. Právní účinky vkladu ke dni 25.8.1998.

Spočívající v křižování, venkovním vedením VN 22 kV, omezením ochranným pásmem venkovního vedení VN 22 kV, dále v právu vjezdu a vstupu.

Oprávnění pro

ČEZ Distribuce, a. s., Teplická 874/8, Děčín IV-
Podmokly, 40502 Děčín, RČ/IČO: 24729035

Povinnost k

Parcela: 1598/1

Listina Smlouva o věcném břemeni V3 3749/1998.

POLVZ:120/1998 Z-14200120/1998-806

Listina Ohlášení přechodu oprávnění (zákon č. 670/2004 Sb., čl. II) ze dne 06.08.2007.

Z-24278/2007-807

Listina Výpis z obchodního rejstříku prokazující přeměnu obchodní společnosti fúzí
Krajský soud v Ústí nad Labem, oddíl B, vložka 2145.

Z-19674/2010-807

Pořadí k datu podle právní úpravy účinné v době vzniku práva

o Věcné břemeno zřízení a provozování vedení

plynovodní přípojky

s právem vstupu a vjezdu v souvislosti se zřízením, stavebními úpravami, opravami a provozováním

dle čl. II. smlouvy v rozsahu GP č. 613-157/2008

Oprávnění pro

GasNet, s.r.o., Klišská 940/96, Kliše, 40001 Ústí nad
Labem, RČ/IČO: 27295567

Povinnost k

Parcela: 1598/1

Listina Smlouva o zřízení věcného břemene - úplatná ze dne 19.04.2010. Právní účinky vkladu práva ke dni 28.05.2010.

V-6178/2010-807

Listina Výpis z obchodního rejstříku prokazující sloučení obchodních společností
Krajský soud v Ústí nad Labem, oddíl C, vložka 23083 ze dne 28.11.2013.

Z-27720/2013-807

Pořadí k datu podle právní úpravy účinné v době vzniku práva

Nemovitosti jsou v územním obvodu, ve kterém vykonává státní správu katastru nemovitostí ČR

Katastrální úřad pro Moravskoslezský kraj, Katastrální pracoviště Ostrava, kód: 807.

snímek katastrální mapy

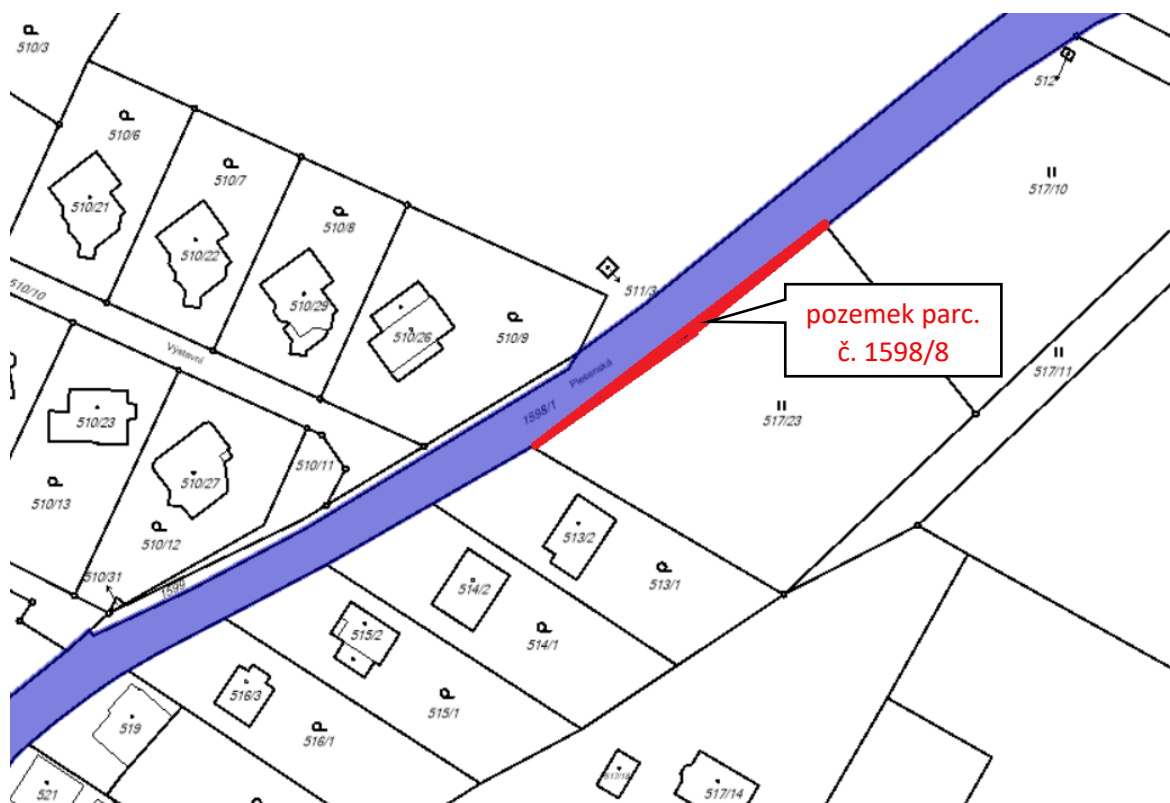

ortofomapa

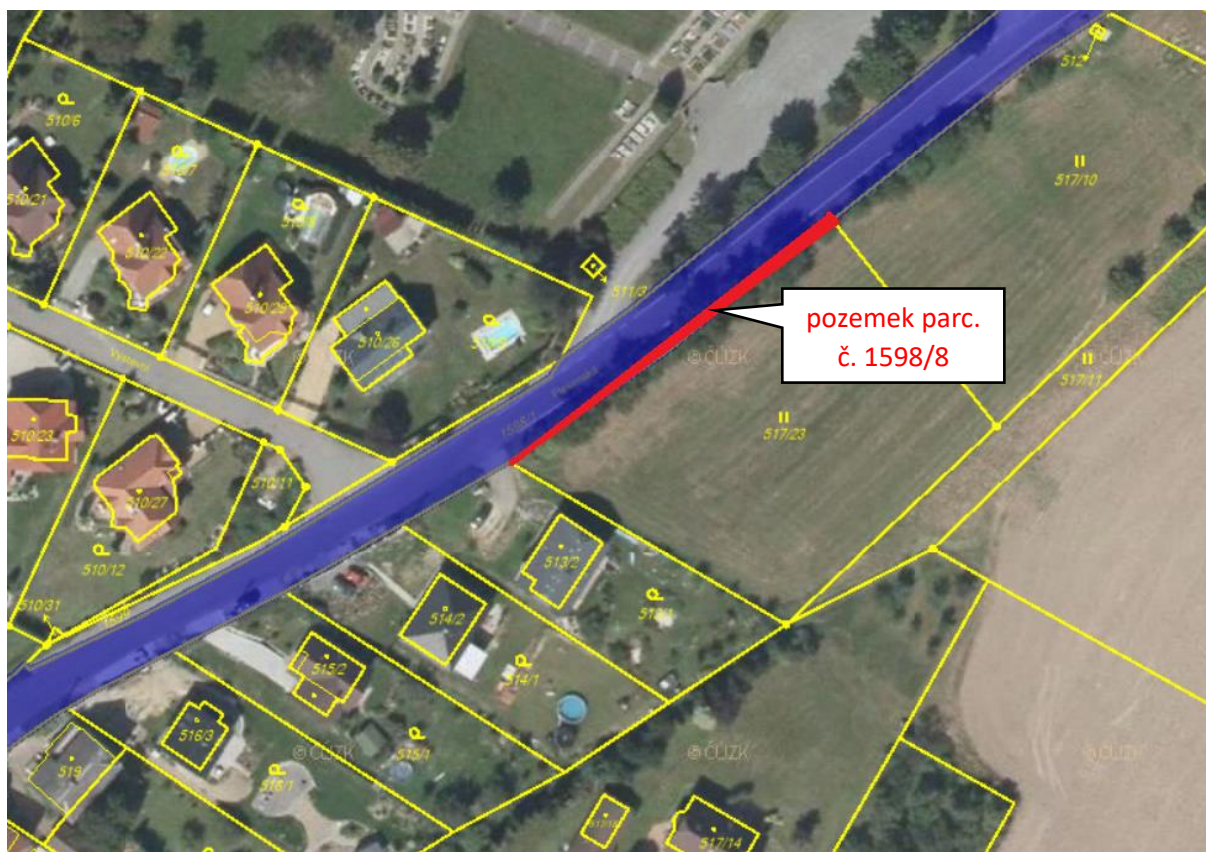

geometrický plán

VÝKAZ DOSAVADNÍHO A NOVÉHO STAVU ÚDAJŮ KATASTRU NEMOVITOSTÍ																	
Dosavadní stav					Nový stav												
Označení pozemku parc. číslem	Výměra parcely		Druh pozemku	Způsob využití	Označení pozemku parc. číslem	Výměra parcely		Druh pozemku	Typ stavby	Způsob využití	Způsob určení výměr	Porovnání se stavem evidence právních vztahů					
												Díl přechází z pozemku označeného v katastru nemovitostí		Číslo listu vlastnictví		Výměra dílu	
ha		m ²		ha		m ²		katastru nemovitostí	dřívější poz. evidenci	ha	m ²						
1598/1	1	30	32	ostat. pl. sírnice	1598/1	1	29	75	ostat. pl. sírnice		0	1598/1		570	1	29	75
					1598/8			57	ostat. pl. neplodná půda		2	1598/1		570			
	1	30	32			1	30	32									

GEOMETRICKÝ PLÁN pro rozdělení pozemku	Geometrický plán ověřil úředně oprávněný zeměměřičský inženýr:	Stejnopis ověřil úředně oprávněný zeměměřičský inženýr:
	Jméno, příjmení: 	Jméno, příjmení:
	Číslo položky seznamu úředně oprávněných zeměměřičských inženýrů: 304	Číslo položky seznamu úředně oprávněných zeměměřičských inženýrů: 324
	Dne: 10. září 2018 Číslo: 8/2018	Dne: 17. září 2018 Číslo: 16/2018
Náležitosti a přesnosti odpovídá právní předpisům.		Tento stejnopis odpovídá geometrickému plánu v elektronické podobě uloženému v dokumentaci katastrálního úřadu.
Vyhotovitel: 74801 Hlučín IČ: 43973582	Katastrální úřad souhlasí s ořizováním parcel.	
Číslo plánu: 1185-018/2018 Okres: Ostrava-město Obec: Velká Polom Kat. území: Velká Polom Mapový list: Opava 3-8/41	KÚ pro Moravskoslezský kraj KP Ostrava PGP-2301/2018-807 2018.09.13 13:48:24 CEST	
Dosavadním vlastníkům pozemků byla poskytnuta možnost seznámit se v terénu s průběhem navrhovaných nových hranic, které byly označeny předepsaným způsobem: mezník - plast	Ověření stejnopisu geometrického plánu v listinné podobě.	

Seznam souřadnic (S-JTSK)
 Číslo bodu Souřadnice pro zónu do KN
 Y X Kód kv. Poznámka

Číslo bodu	Y	X	Kód kv.	Poznámka
k.o. Velká Polom (778591)				
59-63	483208.71	1097136.09	4	trubka
1169-2	483153.34	1097094.59	4	mezník
1	483197.98	1097127.53	3	mezník
2	483190.13	1097122.05	3	mezník
3	483175.08	1097110.57	3 </td <td>mezník</td>	mezník
4	483153.87	1097094.04	3	mezník

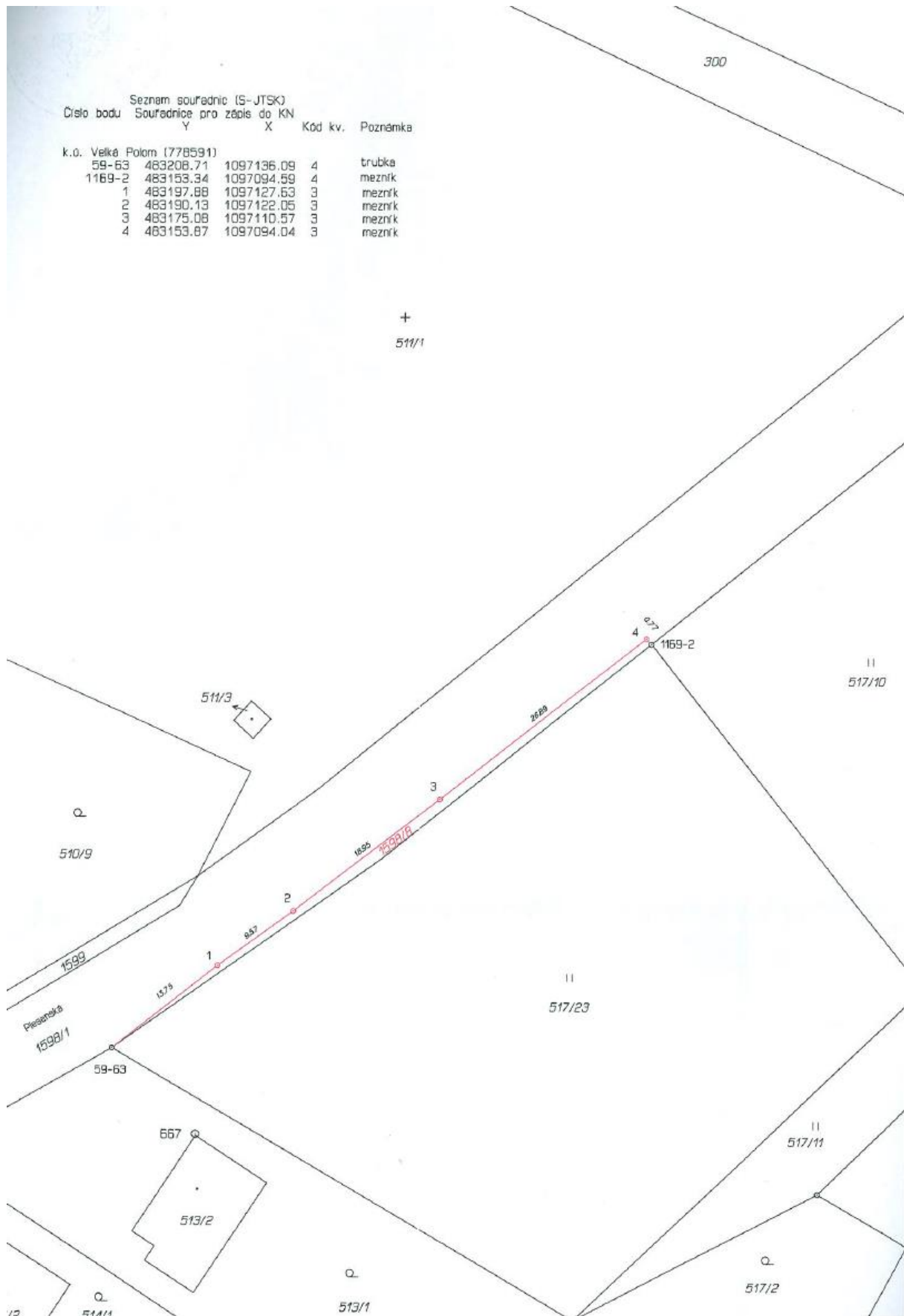

fotodokumentace



