

Výpis z katastru nemovitostí, snímek katastrální mapy se zákresem, ortofomapa, částečný geometrický plán, fotodokumentace, k. ú. Český Těšín

VÝPIS Z KATASTRU NEMOVITOSTÍ

prokazující stav evidovaný k datu 01.04.2019 14:55:02

Vyhotoveno bezúplatně dálkovým přístupem pro účel: Správa majetku, č.j.: kontrola Iv pro Moravskoslezský kraj

Okres: CZ0803 Karviná

Obec: 598933 Český Těšín

Kat.území: 623164 Český Těšín

List vlastnictví: 639

V kat. území jsou pozemky vedeny v jedné číselné řadě

A Vlastník, jiný oprávněný	Identifikátor	Podíl
<i>Vlastnické právo</i>		
Moravskoslezský kraj, 28. října 2771/117, Moravská Ostrava, 70200 Ostrava	70890692	
<i>Hospodaření se svěřeným majetkem kraje</i>		
Správa silnic Moravskoslezského kraje, příspěvková organizace, Úprkova 795/1, Přívoz, 70200 Ostrava	00095711	

ČÁSTEČNÝ VÝPIS

B Nemovitosti					
<i>Pozemky</i>					
<i>Parcela</i>	<i>Výměra[m2]</i>	<i>Druh pozemku</i>	<i>Způsob využití</i>	<i>Způsob ochrany</i>	
3242/17	712	ostatní plocha	jiná plocha		
B1 Věcná práva sloužící ve prospěch nemovitostí v části B - Bez zápisu					
C Věcná práva zatěžující nemovitosti v části B včetně souvisejících údajů - Bez zápisu					
D Poznámky a další obdobné údaje - Bez zápisu					
Plomby a upozornění - Bez zápisu					
E Nabývací tituly a jiné podklady zápisu					

Listina

- o Hospodářská smlouva 1014/1992 ze dne 16.10.1992.

POLVZ:123/1993

Z-800123/1993-803

Pro: Správa silnic Moravskoslezského kraje, příspěvková organizace, RČ/IČO: 00095711
Úprkova 795/1, Přívoz, 70200 Ostrava

- o Rozhodnutí o přechodu nemovitostí do vlast.krajů (zák.č.157/2000 Sb.) 3796/2001 -12-KM ze dne 10.09.2001. Vykonatelné ke dni 01.10.2001.

Z-26/2002-803

Pro: Moravskoslezský kraj, 28. října 2771/117, Moravská Ostrava, RČ/IČO: 70890692
70200 Ostrava
Správa silnic Moravskoslezského kraje, příspěvková organizace, 00095711
Úprkova 795/1, Přívoz, 70200 Ostrava

- o Zřizovací listina rozpočtové či příspěvkové organizace ze dne 20.12.2001.

Z-26/2002-803

Pro: Správa silnic Moravskoslezského kraje, příspěvková organizace, RČ/IČO: 00095711
Úprkova 795/1, Přívoz, 70200 Ostrava

- o Zřizovací listina rozpočtové či příspěvkové organizace ZL-300/2001 dodatek č.2 ze dne 30.09.2004.

Z-12/2005-803

Pro: Správa silnic Moravskoslezského kraje, příspěvková organizace, RČ/IČO: 00095711
Úprkova 795/1, Přívoz, 70200 Ostrava

snímek katastrální mapy

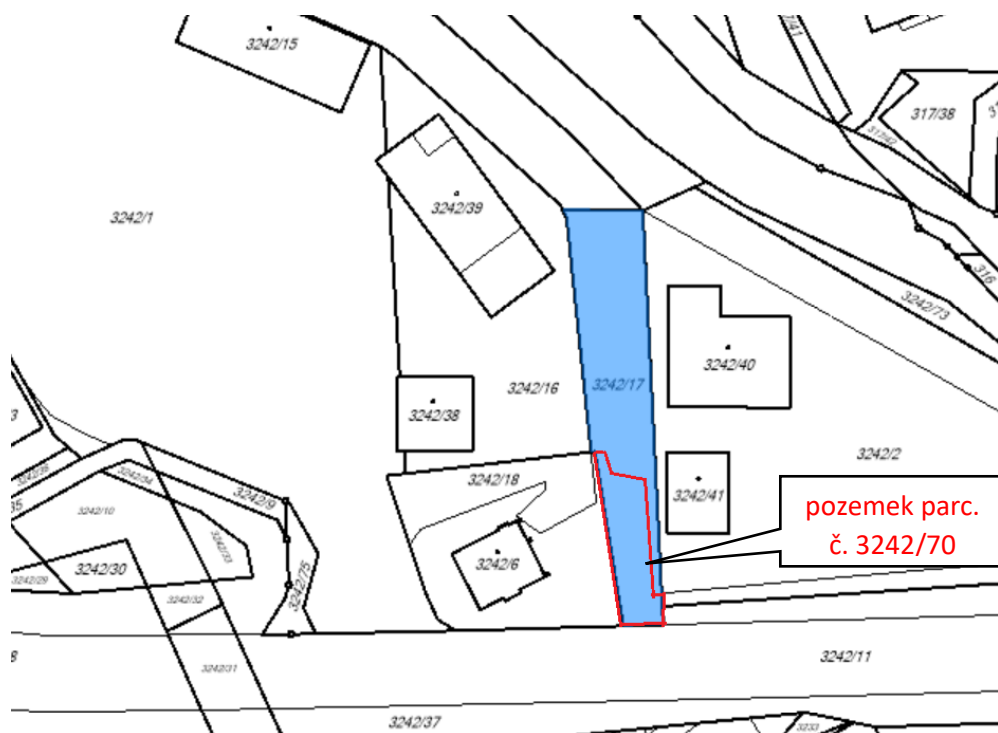

ortofomapa

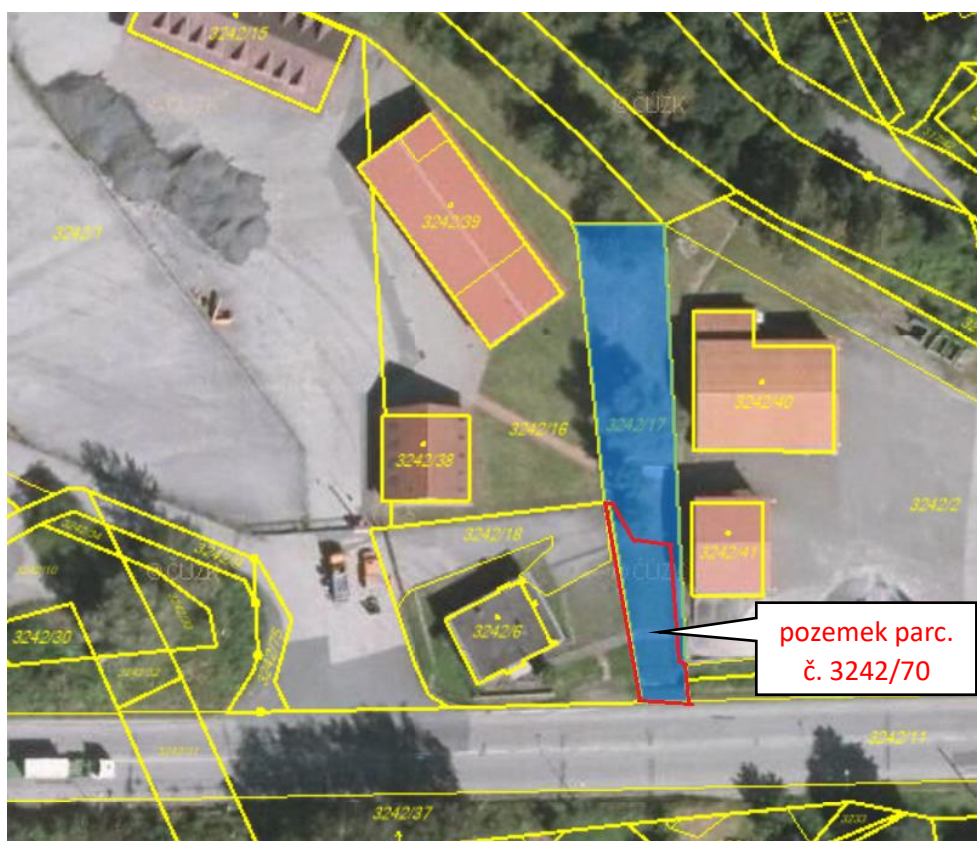

částečný geometrický plán

VÝKAZ DOSAVADNÍHO A NOVÉHO STAVU ÚDAJŮ KATASTRU NEMOVITOSTÍ																					
Dosavadní stav					Nový stav																
Číslo katastr. území	Výměry parcely		Druh pozemku způsob využití	Číslo katastr. území	Výměry parcely		Druh pozemku způsob využití	Typ stavby	Způsob určení výměry	Porovnání se stavem evidence právních vztahů											
	ha	m ²			ha	m ²				Číslo katastr. nemovitosti	Číslo katastr. území	Výměry dílu	Číslo katastr. území	Číslo katastr. nemovitosti							
3242/1	72	17	ostatní jnd. plocha	3242/1	57	46	ostatní jnd. plocha		2	3242/1	639	57	41	a							
										3242/16					639	5	g				
												57	46								
													3242/67	1,3	4,3	ostatní jnd. plocha		2	3242/1	639	1,3
			3242/68	1	3,3	ostatní jnd. plocha		2	3242/1	639	1	3,3									
3242/2	34	71	ostatní jnd. plocha	3242/2	30	3,3	ostatní jnd. plocha		2												
												3242/71	2	40	ostatní jnd. plocha	2	3242/2	639	2	40	
												3242/73	1	98	ostatní jnd. plocha	2	3242/2	639	1	98	
3242/9	1	73	ostatní ostat. domovního	3242/9	88		ostatní ostat. domovního		2												
												3242/69	72	ostatní ostat. domovního	2	3242/9	458		67	b	
												6	e								
												*1)		73							
3242/11	53	0,3	ostatní staveb	3242/11	53	15	ostatní staveb		0	3242/11	458	52	97	d							
										3242/9					458	18	c				
												5,3	15								
3242/13	3	72	ostatní ostat. domovního	3242/13	3	16	ostatní ostat. domovního		0												
												3242/72	59	ostatní ostat. domovního	2	3242/13	458		56	f	
												3	h								
												59									
3242/16	11	19	ostatní jnd. plocha	3242/16	11	14	ostatní jnd. plocha		2												
3242/17 *2)	7	12	ostatní jnd. plocha	3242/17	5	3,7	ostatní jnd. plocha		2												
				3242/70	1	76	ostatní jnd. plocha		2	3242/17	639	1	76								
3242/19 *2)	10	75	ostatní jnd. plocha	3242/19	6	61	ostatní jnd. plocha		2												
				3242/74	4	1,3	ostatní jnd. plocha		2	3242/19	639	4	1,3								
3245/2		31	ostatní jnd. plocha	3245/2		28	ostatní jnd. plocha		2												
3250	8	47	ostatní jnd. plocha	3250/1	4	39	ostatní jnd. plocha		0	3250	639	4	39								
				3250/8	3	79	ostatní jnd. plocha		2	3250	639	3	79								
				3250/9	29		ostatní jnd. plocha		2	3250	639		29								
	2	0,3	20		*1) 2	0,3	19														

*1) Rozdíl vzniklý ze zaokrouhlení dílů dle přílohy 14.7 písm. b) vyhl. 357/2013 Sb.

*2) Rozdíl v součtu výměr v důsledku zaokrouhlení číselně určených výměr podle bodu 14.6 písmene a) přílohy vyhl. 357/2013 Sb.

GEOMETRICKÝ PLÁN pro <i>rozdělení pozemku</i>	Geometrický plán ověřil úředně oprávněný zeměměřický inženýr:		Stájnopis ověřil úředně oprávněný zeměměřický inženýr:	
	Jméno, příjmení:		Jméno, příjmení:	
	Číslo poločky seznamu úředně oprávněných zeměměřických inženýrů:	2328/2007	Číslo poločky seznamu úředně oprávněných zeměměřických inženýrů:	2328/2007
	Dne: 24.10.2017	Číslo: 201/2017	Dne: 30.10.2017	Číslo: 1201/2017
Náležitosti a přenosy odpovídá prvním předpisům.		Tento stájnopis odpovídá geometrickému plánu v elektronické podobě uloženému v dokumentaci katastrálního úřadu.		
Vyhotovitel:	Katastrální úřad souhlasí s oškoliváním parcel.		Podobě.	
Číslo plánu: 4048-201a/2017	Katastrální úřad pro Moravskoslezský kraj Katastrální pracoviště Karviná PGP-1185/2017-803 2017.10.30 13:13:49 CET			
Okres: Karviná				
Obec: Český Těšín				
Kat. území: Český Těšín				
Mapový list: Český Těšín 9-5/44				
Dosevodním vlastníkům pozemků byla poskytnuta možnost seznámit se v terénu s průběhem navrhovaných nových hranic, které byly označeny předepsaným způsobem: <i>dle seznamu souřadnic</i>				

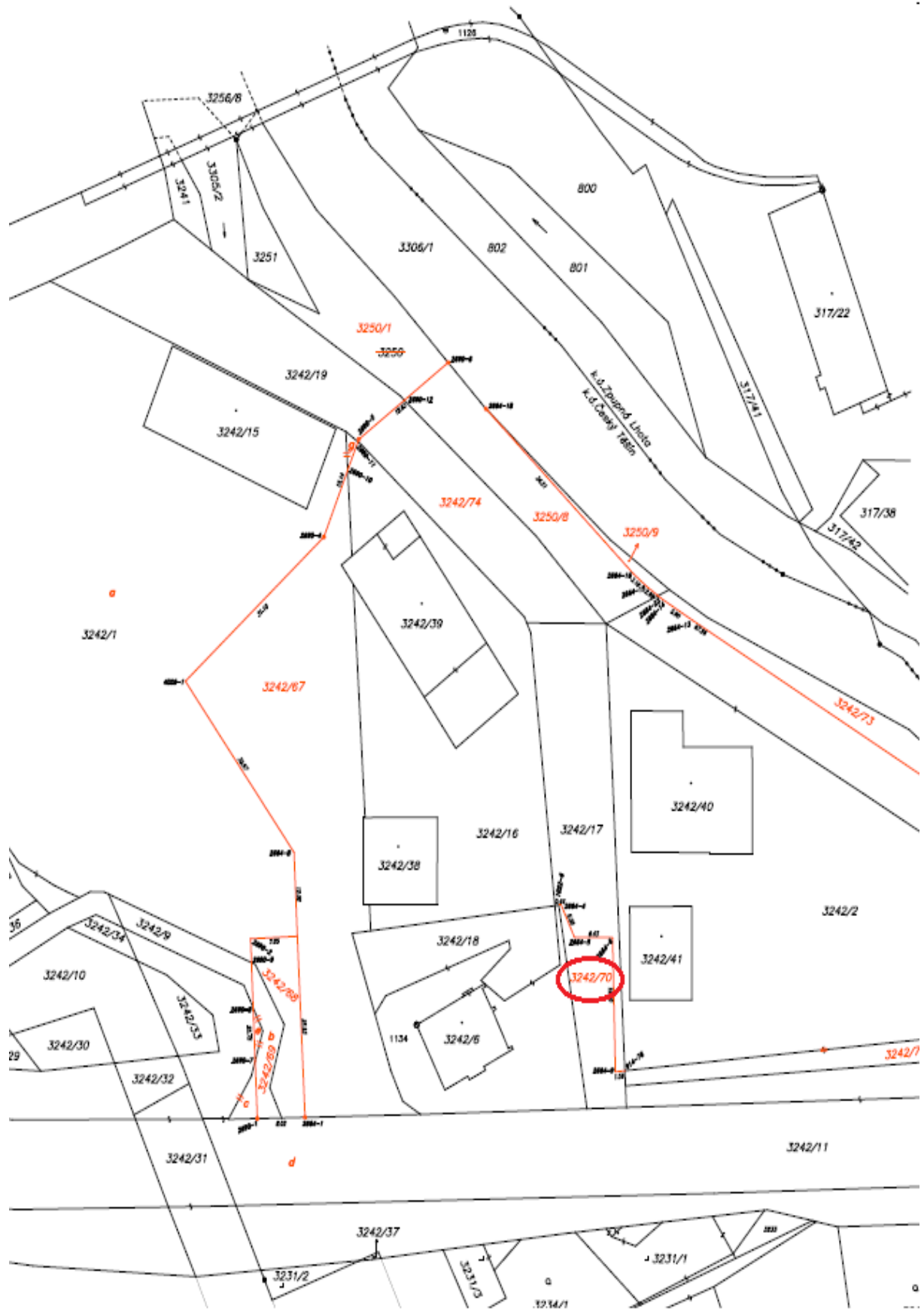

photodokumentace

