

Výpis z katastru nemovitostí, snímek katastrální mapy se zákresem, ortofomapa, geometrický plán, fotodokumentace, k. ú. Čeladná

VÝPIS Z KATASTRU NEMOVITOSTÍ

prokazující stav evidovaný k datu 01.04.2019 14:55:02

Vyhotoveno bezúplatně dálkovým přístupem pro účel: Správa majetku, č.j.: kontrola Iv pro Moravskoslezský kraj

Okres: CZ0802 Frýdek-Místek

Obec: 598071 Čeladná

Kat.území: 619116 Čeladná

List vlastnictví: 606

V kat. území jsou pozemky vedeny ve dvou číselných řadách (St. = stavební parcela)

| A Vlastník, jiný oprávněný | Identifikátor | Podíl |
|---|---------------|-------|
| <i>Vlastnické právo</i> | | |
| Moravskoslezský kraj, 28. října 2771/117, Moravská Ostrava, 70200 Ostrava | 70890692 | |
| <i>Hospodaření se svěřeným majetkem kraje</i> | | |
| Správa silnic Moravskoslezského kraje, příspěvková organizace, Úprkova 795/1, Přívoz, 70200 Ostrava | 00095711 | |

ČÁSTEČNÝ VÝPIS

| B Nemovitosti | | | | | |
|----------------|------------|----------------|--------------------|----------------|--|
| <i>Pozemky</i> | | | | | |
| Parcela | Výměra[m2] | Druh pozemku | Způsob využití | Způsob ochrany | |
| 2967/1 | 3466 | ostatní plocha | silnice | | |
| 2967/2 | 4576 | ostatní plocha | ostatní komunikace | | |

B1 Věcná práva sloužící ve prospěch nemovitostí v části B - **Bez zápisu**

C Věcná práva zatěžující nemovitosti v části B včetně souvisejících údajů - **Bez zápisu**

D Poznámky a další obdobné údaje

Typ vztahu

o Schválené pozemkové úpravy

Povinnost k

Parcela: 2967/1

Listina Rozhodnutí Státního pozemkového úřadu o schválení návrhu pozemkových úprav SPU-201837/2016 ze dne 30.06.2016. Právní moc ke dni 15.07.2017. Právní účinky zápisu ke dni 01.08.2017. Zápis proveden dne 03.08.2017.

Z-6668/2017-802

o Zahájena obnova katastrálního operátu

Povinnost k

Parcela: 2967/1

Listina Rozhodnutí Státního pozemkového úřadu o schválení návrhu pozemkových úprav SPU-201837/2016 ze dne 30.06.2016. Právní moc ke dni 15.07.2017. Právní účinky zápisu ke dni 01.08.2017. Zápis proveden dne 03.08.2017.

Z-6668/2017-802

Plomby a upozornění - **Bez zápisu**

E *Nabývací tituly a jiné podklady zápisu*

Listina

o Rozhodnutí o přechodu nemovitostí do vlast.krajů (zák.č.157/2000 Sb.) Č.j.-3796/2001 -12-KM ze dne 10.09.2001; uloženo na prac. Frýdek-Místek

Z-5266/2002-802

Pro: Moravskoslezský kraj, 28. října 2771/117, Moravská Ostrava, 70200 Ostrava

RČ/IČO: 70890692

Nemovitosti jsou v územním obvodu, ve kterém vykonává státní správu katastru nemovitostí ČR
Katastrální úřad pro Moravskoslezský kraj, Katastrální pracoviště Frýdek-Místek, kód: 802.
strana 1

snímek katastrální mapy

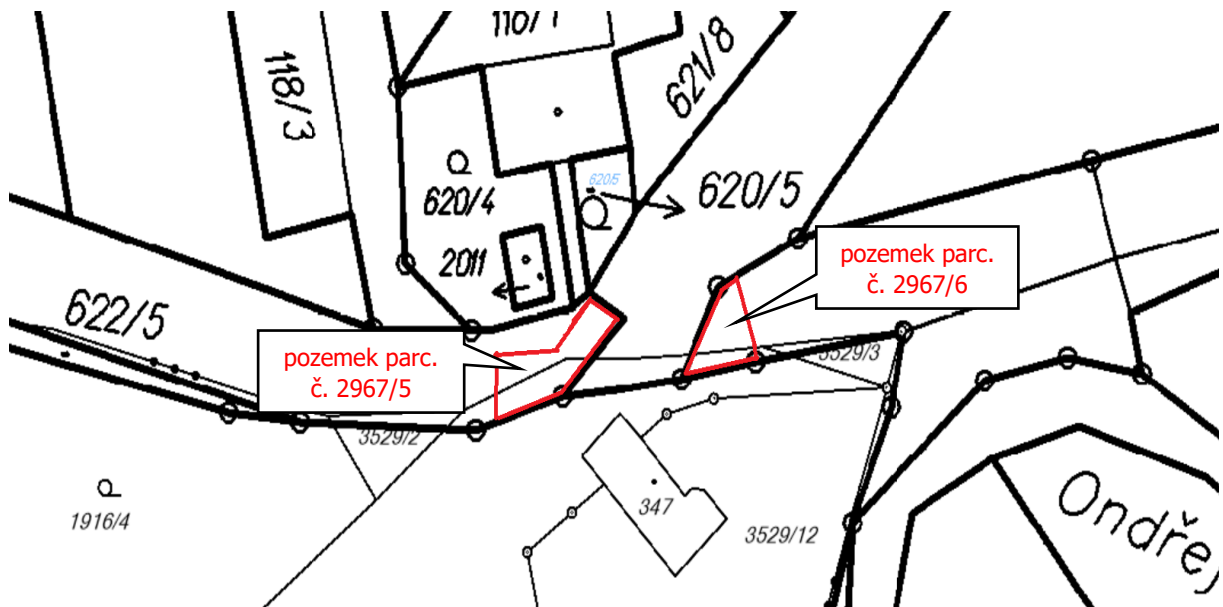

ortofomapa

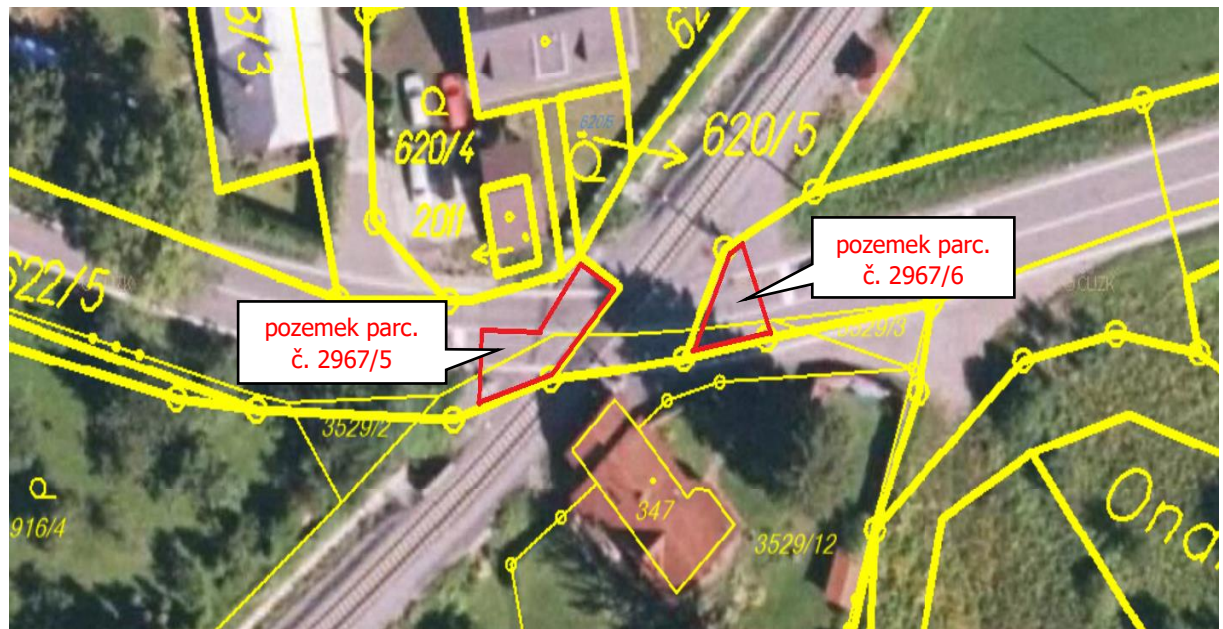

geometrický plán

| VÝKAZ DOSAVADNÍHO A NOVÉHO STAVU ÚDAJŮ KATASTRU NEMOVITOSTÍ | | | | | | | | | | | | | |
|---|----------------|----------------|--------------------------------|-------------------------------|----------------|----------------|--------------------------------|------------------------------|----------------------|--|----------------------------|-------------------------|-------------|
| Dosavadní stav | | | | | Nový stav | | | | | | | | |
| Označení pozemku parc. číslem | Výměra parcely | | Druh pozemku Způsob využití | Označení pozemku parc. číslem | Výměra parcely | | Druh pozemku Způsob využití | Typ stavby Způsob využití | Způsob určení výměry | Porovnání se stavem evidence právních vztahů | | | |
| | ha | m ² | | | ha | m ² | | | | Díl přechází z pozemku označeného v katastru nemovitostí | díl přechází poz. evidenci | Číslo listu vlastnictví | Výměra dílu |
| | | | | | | | | | | | | | |
| 2967/1 | 34 | 66 | ostat. pl. síňice | 2967/1 | 34 | 32 | ostat. pl. síňice | | 0 | | | | |
| | | | | 2967/6 | | 34 | ostat. pl. síňice | | 0 | 2967/1 | | 606 | 34 |
| 2967/2 | 45 | 76 | kat. pl. ostat. komunikace | 2967/2 | 44 | 98 | ostat. pl. komunikace | | 0 | | | | |
| | | | | 2967/5 | | 78 | ostat. pl. komunikace | | 0 | 2967/2 | | 606 | 78 |
| | 80 | 42 | | | 80 | 42 | | | | | | | |

| Výkaz údajů o bonitovaných půdně ekologických jednotkách (BPEJ) k parcelám nového stavu | | | | | | | | | | | |
|---|-----------------------|----------|--------|----------------|----------------------|----------------------|-----------------------|----------|--------|----------------|----------------------|
| Parcelní číslo podle | | Kód BPEJ | Výměra | | BPEJ na dílu parcely | Parcelní číslo podle | | Kód BPEJ | Výměra | | BPEJ na dílu parcely |
| katastru nemovitostí | zjednodušené evidence | | ha | m ² | | katastru nemovitostí | zjednodušené evidence | | ha | m ² | |
| | | | | | | | | | | | |

Seznam souřadnic (S-JTSK)

| číslo bodu | Souřadnice pro zápis do KN | | | Souřadnice určené měřením | | | Poznámka |
|-------------------------------------|----------------------------|------------|-------------|---------------------------|---|--|-----------|
| | Y | X | Kód kvality | Y | X | | |
| <i>k.u. Čeladná</i> | | | | | | | |
| 2233 - 209 | 471424.17 | 1134621.26 | 3 | | | | sl. plotu |
| 2344 - 1 | 471425.79 | 1134629.47 | 3 | | | | hřeb |
| 2344 - 3 | 471411.88 | 1134629.05 | 3 | | | | hřeb |
| 2344 - 4 | 471403.01 | 1134628.26 | 3 | | | | hřeb |
| | 471405.90 | 1134620.75 | 8 | | | | df. kolík |
| | 471427.65 | 1134625.42 | 3 | | | | hřeb |
| | 471433.42 | 1134625.28 | 3 | | | | hřeb |
| | 471434.01 | 1134632.91 | 8 | | | | df. kolík |
| | 471405.14 | 1134628.45 | 3 | | | | hřeb |
| | 471407.84 | 1134621.58 | 8 | | | | df. kolík |
| | 471398.87 | 1134617.76 | 8 | | | | df. kolík |
| <i>k.u. Kunčice pod Ondřejníkem</i> | | | | | | | |
| 2700 - 1 | 471437.53 | 1134634.38 | 8 | | | | df. kolík |

| | | |
|--|--|--|
| <h3 style="margin: 0;">GEOMETRICKÝ PLÁN</h3> <p style="margin: 0;">pro rozdělení pozemku.</p> | Geometrický plán ověřil úředně oprávněný zeměměřický inženýr. | Stejnopis ověřil úředně oprávněný zeměměřický inženýr. |
| | Jméno, příjmení: <input style="width: 100%;" type="text"/> | Jméno, příjmení: <input style="width: 100%;" type="text"/> |
| Číslo položky seznamu úředně oprávněných zeměměřických inženýrů: 35/95 | Číslo položky seznamu úředně oprávněných zeměměřických inženýrů: 35/95 | Dne: 15.3.2017 Číslo: 16/2017 |
| Dne: 9. března 2017 Číslo: 16/2017 | Nálezitostmi a přesností odpovídá právním předpisům | Tento stejnopis odpovídá geometrickému plánu v elektronické podobě, uloženému v dokumentaci katastrálního úřadu. |
| Vyhotovil: <input style="width: 100%;" type="text"/> | Katastrální úřad souhlasí s očíslováním parcel. | Ověření stejnopisu geometrického plánu v listinné podobě. |
| Číslo plánu: 3202-14/2017 | KÚ pro Moravskoslezský kraj KP Frýdek-Místek PGP-479/2017-802 2017.03.13 16:04:34 CET | <input style="width: 100%; height: 100%;" type="text"/> |
| Okres: Frýdek Místek | | |
| Obec: Čeladná | | |
| Kat. území: Čeladná | | |
| Mapový list: Frýdlant nad Ostravicí 8-7/14 | | |
| Dosavadním vlastníkům pozemků byla poskytnuta možnost seznámit se v terénu a průběhem navrhovaných nových hranic, které byly označeny předepsaným způsobem: hřeb, df. kolík | | |

fotodokumentace

