



Krajský úřad Moravskoslezského kraje

Kancelář hejtmána kraje

28. října 117

702 18 Ostrava

| | | |
|---|--------------|-----------|
| MORAVSKOSLEZSKÝ KRAJ Krajský úřad přidělena | | Zpracov. |
| Došlo: | 15.05.2019 | Spis.zn. |
| Č.j.: MSK | 69105 | Sk.zn./ln |
| Listy: | 1 Přílohy: 1 | |

V Ostravě dne 15.5.2019

Petice „STOP drcení odpadů v Hrabové“

Vážení,

Dovolujeme si vám touto cestou předložit kopii petice „STOP drcení odpadů v Hrabové“, prostřednictvím které 1092 signatáři vyjadřují svůj nesouhlas s realizací výše uvedeného záměru společnosti RPS Ostrava a.s. v lokalitě na ulici U Řeky 834 v Ostravě-Hrabové. Originál je k dispozici na Útvaru hlavního architekta a stavebního řádu Magistrátu Města Ostravy.

Za petiční výbor:

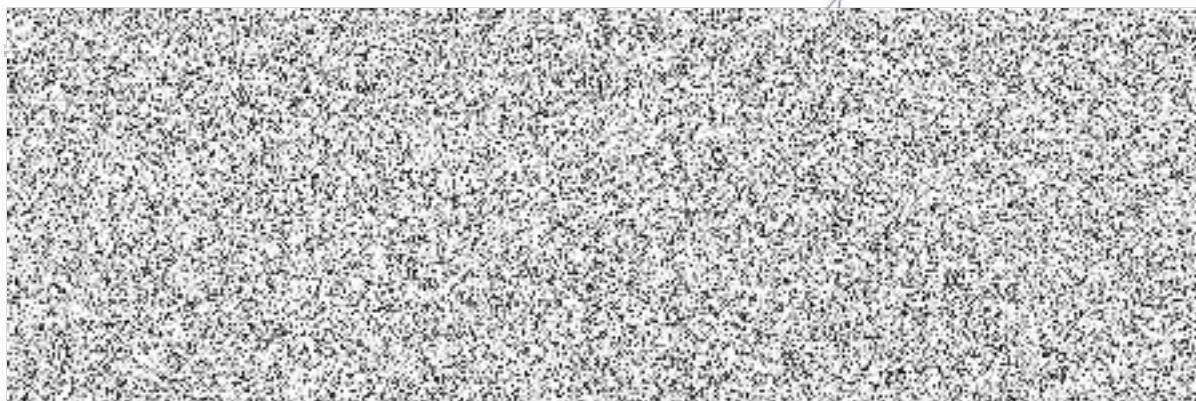

Zelená Hrabová, z.s., IČ: 061 45 655, se sídlem Šrobárova 529/15, 720 00 Ostrava – Hrabová,
zastoupená předsedou Janou Batelkovou



Přílohy:

1x kopie Petice „STOP drcení odpadů v Hrabové“ včetně 26 listů (52 stran) podpisových archů

"STOP drčení odpadů v Hrabové"

Petice podle § 1 zákona č. 85/1990 Sb., o právu petičním

*Adresáti: Magistrát města Ostravy
Zastupitelstvo města Ostravy
Útvar hlavního architekta a stavebního řádu Magistrátu Města Ostravy
Úřad městského obvodu Hrabová
Zastupitelstvo městského obvodu Hrabová
Úřad městského obvodu Hrabová – Odbor stavebně správní
Krajský úřad Moravskoslezského kraje – Odbor životního prostředí a zemědělství
Krajský úřad Moravskoslezského kraje – kancelář hejtmána kraje*

Vážení,

v areálu nacházejícím se v lokalitě na ulici U Řeky 834 v Ostravě – Hrabové je plánovaná realizace záměru společnosti RPS Ostrava a.s., IČ: 253 71 738, sídlem Nákladní 3179/1, 702 00 Ostrava - Moravská Ostrava označovaného jako "**Výroba energetické drčené směsi Ostrava-Hrabová**", jehož předmětem je provozování zařízení k využívání odpadů pocházejících zejména z automobilového průmyslu.

Na základě rozhodnutí Krajského úřadu Moravskoslezského kraje – Odboru životního prostředí a zemědělství ze dne 7. 3. 2019, č.j.: MSK 89379/2018 (sp. zn.: ŽPZ/18136/2018/Hel) bylo společnosti RPS Ostrava a.s. vydáno povolení k provozování zařízení na využívání odpadů a současně byl vysloven souhlas s jeho provozním řádem podle §14 odst. 1 zákona o odpadech. Proti tomuto rozhodnutí podal odvolání nejenom spolek pro ochranu životního prostředí Zelená Hrabová, z.s., ale také tímto záměrem dotčená městská část Statutární město Ostrava – městský obvod Hrabová.

My, níže podepsaní občané, prostřednictvím této petice shora označeným orgánům sdělujeme, že protestujeme a nesouhlasíme s realizací shora uvedeného záměru společnosti RPS Ostrava a.s. v lokalitě na ulici U Řeky 834 v Ostravě - Hrabové, a to z níže uvedených důvodů:

1. Výše uvedený areál je svým účelem primárně určen k administrativě a skladování. Máme za to, že realizace záměru v areálu je v přímém rozporu s regulativy územního plánu města Ostravy pro využití ploch lehkého průmyslu, neboť nesplňuje základní podmínku, že poloha a kapacita výrobních celků nesmí svým provozem narušit navazující prostředí, zejména pak obytné území a občanské vybavení.

Vzhledem ke skutečnosti, že se na území města Ostravy a v jeho okolí nachází řada území, areálů, objektů, které jsou historicky i formálně určené k výrobě, nevidíme jediný důvod, proč by se měl rozsah činností v tomto areálu rozšířit na výrobu, která navíc bude mít negativní vliv na kvalitu života v Hrabové a jejím okolí.

2. Městský obvod Hrabová již v současné době trpí negativními dopady provozu průmyslové zóny Hrabová. Existence této průmyslové zóny má negativní vliv na životní prostředí a samotný v život v tomto městském obvodu, např. se jedná o zápach z provozu společností Brembo Czech s.r.o. nebo ITT Holdings Czech Republic, s.r.o.. I tyto společnosti prošly před vlastním zahájením činnosti potřebnými schvalovacími procesy, nicméně v praxi se jejich provoz diametrálně odlišuje od jimi

původně předkládané dokumentace. Lze tedy očekávat, že podobná situace může nastat i v případě RPS Ostrava a.s.

3. Máme za to, že shora specifikované rozhodnutí Krajského úřadu pro Moravskoslezský kraj bylo založeno na nesprávných a nedostatečných zjištěních, a to nejenom ve vztahu k povolovanému provozu, ale také i k samotné lokalitě, v níž má být tento provoz umístěn. Ze strany Krajského úřadu nebyly žádným způsobem ověřeny informace o skutečném stavu objektu, do kterého má být tento provoz umístěn (viz. strana 5 shora citovaného rozhodnutí). Pokud by byla provedena náležitá šetření, bylo by zcela bezesporu zjištěno, že technický stav tohoto objektu je pro povolení tohoto typu provozu absolutně nevhodný z důvodu nedostatečných zabezpečení bránících šíření polévatého prachu a jemných prachových částic, šíření hluku z provozovaných technologií i potenciálního zápachu.
4. Jako obyvatelé této lokality musíme často čelit negativním dopadům provozů umístěných v průmyslové zóně na přilehlé okolí, kterým je však dnes již téměř nemožné zamezit. Nežádka jsme také vystaveni obtěžujícímu zápachu ze společnosti Biocel Paskov a.s. **Pro občany Hrabové je neakceptovatelné, aby se dále rozšiřovaly potenciální zdroje znečištění mající vliv na životní prostředí a podmínky k bydlení. I my máme právo na příznivé životní prostředí, které je jedním ze základních práv a je zakotveno v čl. 35 Listiny základních práv a svobod!**
5. Areál v lokalitě U řeky 834 v Ostravě – Hrabové je obklopen zónami k bydlení. S areálem bezprostředně sousedí původní zástavba rodinných domů na ulicích Na Farském a Lužné a na ni navazující obytná zástavba. Z jižní strany areál navazuje na rozsáhlé pozemky ve vlastnictví města Ostravy, které jsou určeny pro další rozvoj individuálního bydlení v dané lokalitě (v minulosti už bylo vydáno územní rozhodnutí o umístění stavby inženýrských sítí a komunikace).

V Ostravě dne 8. 4. 2019

Tuto petici sestavil petiční výbor ve složení:

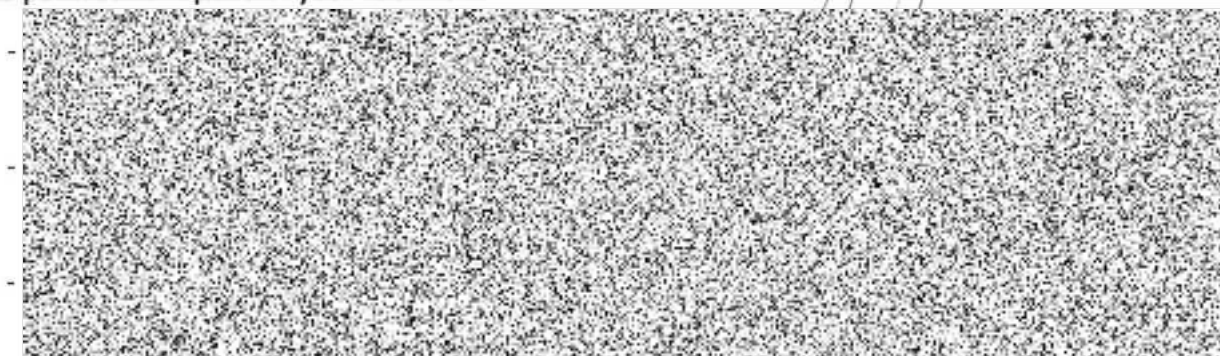

- Zelená Hrabová, z.s., IČ: 061 45 655, se sídlem Šrobárova 529/15, 720 00 Ostrava – Hrabová



Zastupovat petiční výbor při jednání se státními orgány je oprávněn zmocněnec petičního výboru:



PODPISOVÝ ARCH K PETICI: "STOP drcení odpadů v Hrabové"

Text petice je volně dostupný vedle tohoto podpisového archu.

TATO PETICE BYLA SESTAVENA PETIČNÍM VÝBOREM, KTERÝ ZASTUPUJE

| Č. | JMÉNO | PŘÍJMENÍ | BYDLIŠTĚ | PODPIS |
|-----|-------|----------|----------|--------|
| 1. | | | | |
| 2. | | | | |
| 3. | | | | |
| 4. | | | | |
| 5. | | | | |
| 6. | | | | |
| 7. | | | | |
| 8. | | | | |
| 9. | | | | |
| 10. | | | | |
| 11. | | | | |
| 12. | | | | |
| 13. | | | | |
| 14. | | | | |
| 15. | | | | |
| 16. | S | | | |
| 17. | K | | | |
| 18. | | | | |
| 19. | | | | |
| 20. | | | | |
| 21. | | | | |

PODPISOVÝ ARCH K PETICI: "STOP drcení odpadů v Hrabové"

Text petice je volně dostupný vedle tohoto podpisového archu.

TATO PETICE BYLA SESTAVENA PETIČNÍM VÝBOREM, KTERÝ ZASTUPUJE

| Č. | JMÉNO | PŘÍJMENÍ | BYDLIŠTĚ | PODPIS |
|-----|-------|----------|----------|--------|
| 22. | | | | |
| 23. | | | | |
| 24. | | | | |
| 25. | | | | |
| 26. | | | | |
| 27. | | | | |
| 28. | | | | |
| 29. | | | | |
| 30. | | | | |
| 31. | | | | |
| 32. | | | | |
| 33. | | | | |
| 34. | | | | |
| 35. | | | | |
| 36. | | | | |
| 37. | | | | |
| 38. | | | | |
| 39. | | | | |
| 40. | | | | |
| 41. | | | | |
| 42. | | | | |

PODPISOVÝ ARCH K PETICI: "STOP drcení odpadů v Hrabové"

Text petice je volně dostupný vedle tohoto podpisového archu.

TATO PETICE BYLA SESTAVENA PETIČNÍM VÝBOREM, KTERÝ ZASTUPUJE

| Č. | JMÉNO | PŘÍJMENÍ | BYDLIŠTĚ | PODPIS |
|-------|-------|----------|----------|--------|
| 1051. | | | | |
| 1052. | | | | |
| 1053. | | | | |
| 1054. | | | | |
| 1055. | | | | |
| 1056. | | | | |
| 1057. | | | | |
| 1058. | | | | |
| 1059. | | | | |
| 1060. | | | | |
| 1061. | | | | |
| 1062. | | | | |
| 1063. | | | | |
| 1064. | | | | |
| 1065. | | | | |
| 1066. | | | | |
| 1067. | | | | |
| 1068. | | | | |
| 1069. | | | | |
| 1070. | | | | |
| 1071. | | | | |

PODPISOVÝ ARCH K PETICI: "STOP drčení odpadů v Hrabové"

Text petice je volně dostupný vedle tohoto podpisového archu.

TATO PETICE BYLA SESTAVENA PETIČNÍM VÝBOREM, KTERÝ ZASTUPUJE

| Č. | JMÉNO | PŘÍMENÍ | BYDLIŠTĚ | PODPIS |
|-------|-------|---------|----------|--------|
| 1072. | | | | |
| 1073. | | | | |
| 1074. | | | | |
| 1075. | | | | |
| 1076. | | | | |
| 1077. | | | | |
| 1078. | | | | |
| 1079. | | | | |
| 1080. | | | | |
| 1081. | | | | |
| 1082. | | | | |
| 1083. | | | | |
| 1084. | | | | |
| 1085. | | | | |
| 1086. | | | | |
| 1087. | | | | |
| 1088. | | | | |
| 1089. | | | | |
| 1090. | | | | |
| 1091. | | | | |
| 1092. | | | | |