

1. Výpis z katastru nemovitostí, snímek katastrální mapy se zákresem, ortofomapa, částečný geometrický plán, k. ú. Svinov

VÝPIS Z KATASTRU NEMOVITOSTÍ

prokazující stav evidovaný k datu 20.02.2019 12:55:02

Vyhotoveno bezúplatně dálkovým přístupem pro účel: Správa majetku, č.j.: kontrola Iv pro Moravskoslezský kraj

Okres: CZ0806 Ostrava-město

Obec: 554821 Ostrava

Kat.území: 715506 Svinov

List vlastnictví: 2553

V kat. území jsou pozemky vedeny v jedné číselné řadě

A Vlastník, jiný oprávněný	Identifikátor	Podíl
Vlastnické právo Česká republika	00000001-001	
Příslušnost hospodařit s majetkem státu Ředitelství silnic a dálnic ČR, Na Pankráci 546/56, Nusle, 14000 Praha 4	65993390	

ČÁSTEČNÝ VÝPIS

B Nemovitosti	Pozemky	Parcela	Výměra[m2]	Druh pozemku	Způsob využití	Způsob ochrany
		3764/32	945	orná půda		zemědělský půdní fond

B1 Věcná práva sloužící ve prospěch nemovitostí v části B - Bez zápisu

C Věcná práva zatěžující nemovitosti v části B včetně souvisejících údajů - Bez zápisu

D Poznámky a další obdobné údaje

Typ vztahu

o Zahájení exekuce

pověřený soudní exekutor: JUDr. Jana Fojtová, Pražská 1156, Pelhřimov

Povinnost k

Ředitelství silnic a dálnic ČR, Na Pankráci 546/56,
Nusle, 14000 Praha 4, RČ/IČO: 65993390

Listina Vyrozumění soudního exekutora o zahájení exekuce čj. 049 EX-00318/2014 -006 ze dne 28.07.2014. Právní účinky zápisu ke dni 29.07.2014. Zápis proveden dne 05.08.2014; uloženo na prac. Pelhřimov

Z-3061/2014-304

Plomby a upozornění - Bez zápisu

E Nabývací tituly a jiné podklady zápisu

Listina

o Kupní smlouva V11 4340/1997.

POLVZ:389/1997

Z-2400389/1997-807

Pro: Česká republika

RČ/IČO: 00000001-001

o Kupní smlouva V11 1464/1999.

POLVZ:182/1999

Z-2400182/1999-807

Pro: Česká republika

RČ/IČO: 00000001-001

o Ohlášení o zániku práva hospodař. a vzniku přísluš. hosp. s maj.státu ze dne 25.06.2001.

Z-4410/2001-807

Pro: Ředitelství silnic a dálnic ČR, Na Pankráci 546/56, Nusle,
14000 Praha 4

RČ/IČO: 65993390

Nemovitosti jsou v územním obvodu, ve kterém vykonává státní správu katastru nemovitostí ČR

Katastrální úřad pro Moravskoslezský kraj, Katastrální pracoviště Ostrava, kód: 807.

strana 1

snímek katastrální mapy

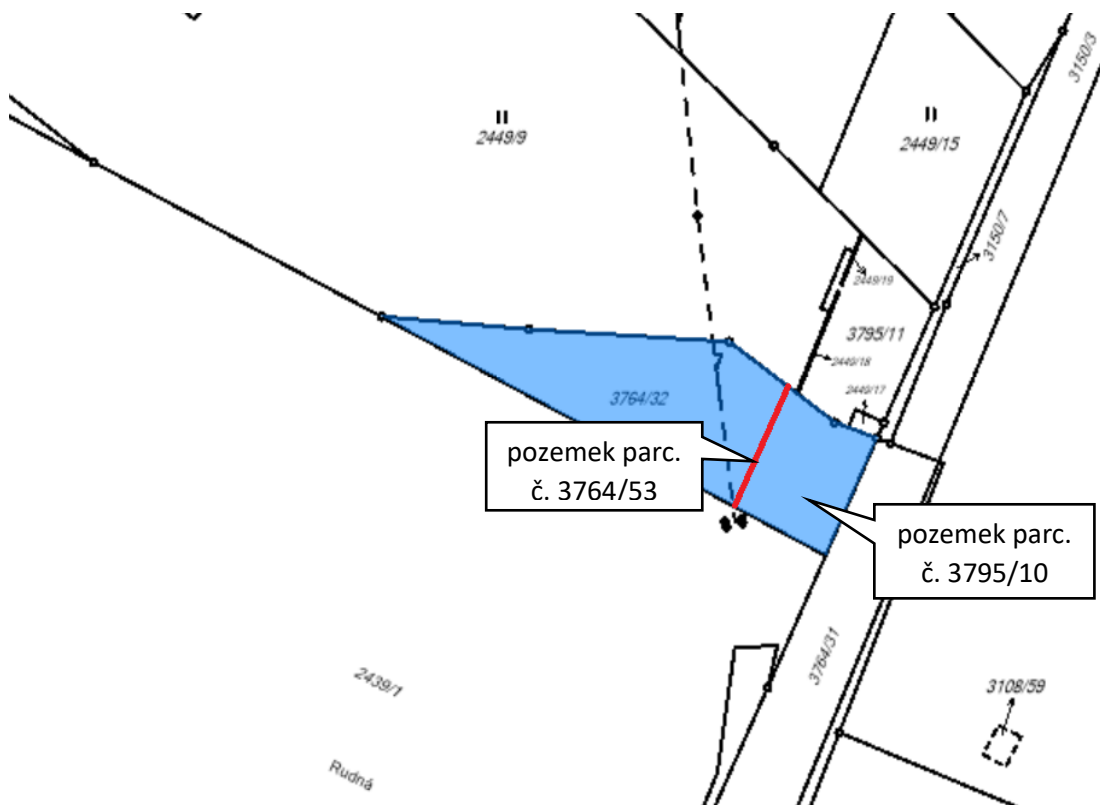

ortofomapa

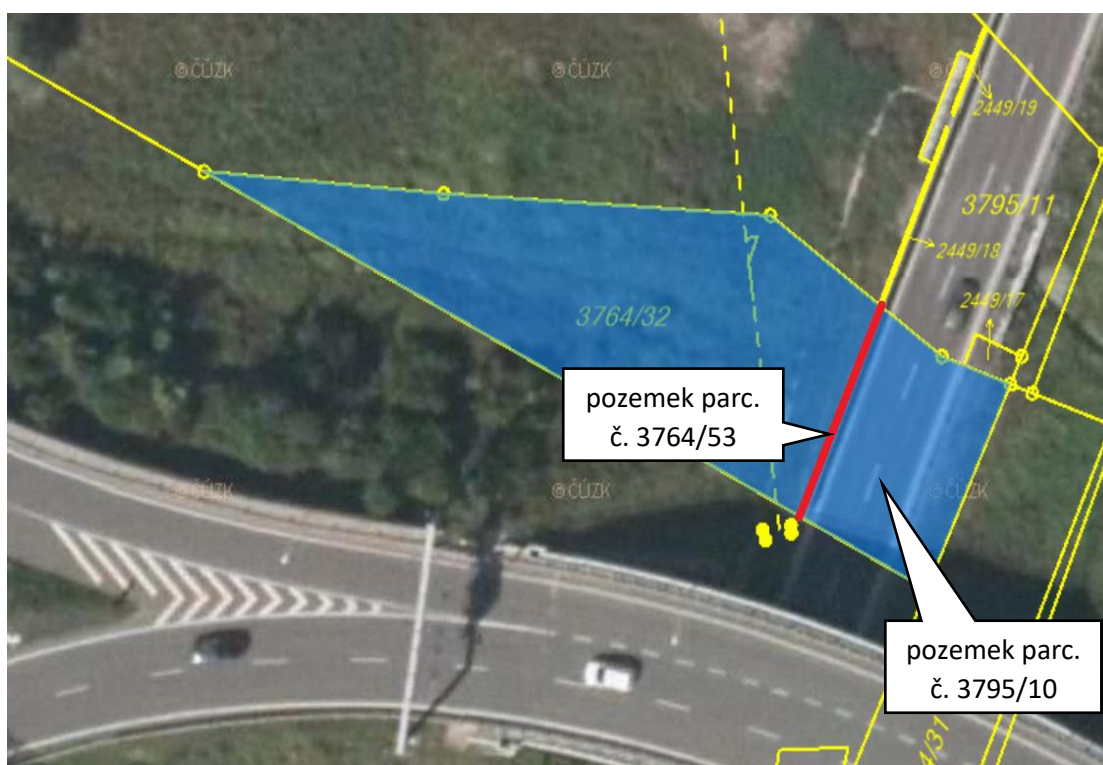

částečný geometrický plán

VÝKAZ DOSAVADNÍHO A NOVEHO STAVU ÚDAJŮ KATASTRU NEMOVITOSTÍ															
Dosavadní stav					Nový stav										
Označení pozemku parc. čísel	Výměra parcely		Druh pozemku Způsob využití	Označení pozemku parc. čísel	Výměra parcely		Druh pozemku Způsob využití	Typ stavby	Zob. určený výměr	Porovnání se stavem evidence právních vztahů					
	ha	m ²			ha	m ²				Di přechází z pozemku označeného v katastru nemovitostí	Drvejš. poz. evidenci	Číslo listu vlastnickví	Výměra dílu		Označení dílu
3764/28	3	57 02	ostatní síňce	3764/28	3	39 51	ostatní síňce		0	3764/28	2553	3	39	51	
				3764/49		5 57	ostatní síňce		0	3764/28	2553		5	57	
				3764/50		27	ostatní síňce		2	3764/28	2553			27	
				3764/51	1	74	ostatní síňce		2	2439/1	2553			78	c+d
							ostatní síňce		2	3764/28	2553			96	e
												1	74		
3764/30	35	77	ostatní síňce	3795/4		18	ostatní síňce		2	3764/28	2553			18	
				3795/7	10	21	ostatní síňce		0	3764/28	2553		10	21	
				3764/30	18	78	ostatní síňce		2	3764/30	4052		18	78	
				3764/47	1	83	ostatní síňce		2	3764/30	4052		1	83	
				3764/48	1	20	ostatní síňce		2	3764/30	4052		1	20	
3764/31	9	85	ostatní síňce	3795/6	13	96	ostatní síňce		2	3764/30	4052		13	96	
				3764/31	9	82	ostatní síňce		0	3764/31	4052		9	82	
				3795/8		3	ostatní síňce		0	3764/31	4052			3	
3764/32	*12)	9	45	orná půda		6 28	orná půda		2	3764/32	2553		6	28	
3764/41	*13)	16	ostatní síňce	3764/52		85	ostatní síňce		2	3764/32	2553			85	
				3764/53		4	ostatní síňce		2	3764/32	2553			4	
				3764/54		75	ostatní síňce		2	3764/32	2553			75	
				3795/10	1	54	ostatní síňce		2	3764/32	2553		1	54	
				3764/41		15	ostatní síňce		2	3764/41	4052			15	
				3795/5		2	ostatní síňce		2	3764/41	4052			2	
		50 46 47			50 46 33										

- *1) Rozdíl -1 m2 vzniklý zaokrouhlením výměr (bod 14.7b přílohy katastrální vyhlášky) u dílu nové parcely č. 1114
- *2) Rozdíl ve výměře -12 m2 je menší než hodnota mezní odchylky podle bodu 14.10 přílohy katastrální vyhlášky
- *3) Rozdíl +1 m2 vzniklý zaokrouhlením výměr (bod 14.6 přílohy katastrální vyhlášky) u dosavadní parcely č.1106
- *4) Rozdíl -1 m2 vzniklý zaokrouhlením výměr (bod 14.6 přílohy katastrální vyhlášky) u dosavadní parcely č.1109
- *5) Rozdíl -1 m2 vzniklý zaokrouhlením výměr (bod 14.6 přílohy katastrální vyhlášky) u dosavadní parcely č.1118/2
- *6) Rozdíl -1 m2 vzniklý zaokrouhlením výměr (bod 14.6 přílohy katastrální vyhlášky) u dosavadní parcely č.1120/2
- *7) Rozdíl +1 m2 vzniklý zaokrouhlením výměr (bod 14.6 přílohy katastrální vyhlášky) u dosavadní parcely č.1300
- *8) Rozdíl -1 m2 vzniklý zaokrouhlením výměr (bod 14.6 přílohy katastrální vyhlášky) u dosavadní parcely č.2398
- *9) Rozdíl -1 m2 vzniklý zaokrouhlením výměr (bod 14.6 přílohy katastrální vyhlášky) u dosavadní parcely č.2449/15
- *10) Rozdíl -1 m2 vzniklý zaokrouhlením výměr (bod 14.6 přílohy katastrální vyhlášky) u dosavadní parcely č.2452
- *11) Rozdíl +1 m2 vzniklý zaokrouhlením výměr (bod 14.6 přílohy katastrální vyhlášky) u dosavadní parcely č.3105/2
- *12) Rozdíl +1 m2 vzniklý zaokrouhlením výměr (bod 14.6 přílohy katastrální vyhlášky) u dosavadní parcely č.3764/32
- *13) Rozdíl +1 m2 vzniklý zaokrouhlením výměr (bod 14.6 přílohy katastrální vyhlášky) u dosavadní parcely č.3764/41

GEOMETRICKÝ PLÁN pro rozdělení pozemku	Geometrický plán ověřil úředně oprávněný zeměměřičský úřad:	Státní úřad ověřil úředně oprávněný zeměměřičský úřad:
	Jméno, příjmení: <input style="width: 80%;" type="text"/>	Jméno, příjmení: <input style="width: 80%;" type="text"/>
	Číslo položky seznamu úředně oprávněných zeměměřičských úřadů: 340/95	Číslo položky seznamu úředně oprávněných zeměměřičských úřadů: 340/95
	Dne: 30. listopadu 2015 Orsk: 345/2015	Dne: 14. 01. 2016 Orsk: 27/2016
	Naležitostmi a přesností odpovídá právním předpisům.	Tento státní úřad odpovídá geometrickému plánu v elektronické podobě uloženému v dokumentaci katastrálního úřadu.
Vyhotovitel: <input style="width: 80%;" type="text"/>	Katastrální úřad souhrlní a odtvární paroc.	Ověření státního geometrického plánu v listinné podobě.
Číslo plánu: 2617-12/2015	KÚ pro Moravskoslezský kraj KP Ostrava <input style="width: 80%;" type="text"/> PGP-2817/2015-807 2015.11.30 14:08:37 CET	
Okres: Ostrava-město		
Obec: Ostrava		
Kat. území: Svinov		
Mapový list: Blávec 0-1/23, 32, 34, 41, 0-2/12		
<small>Dosavadním vlastním pozemků byla poskytnuta možnost seznámit se v terénu s průběhem navrhovaných nových hranic, které byly označeny předepsaným způsobem.</small>		

