

18. Výpisy z katastru nemovitostí, ortofotomapa, fotodokumentace, k. ú. Svinov

VÝPIS Z KATASTRU NEMOVITOSTÍ

prokazující stav evidovaný k datu 08.11.2017 11:55:02

Vyhotoveno bezúplatně dálkovým přístupem pro účel: Správa majetku, č.j.: 31965/2017 pro Moravskoslezský kraj

Okres: CZ0806 Ostrava-město

Obec: 554821 Ostrava

Kat.území: 715506 Svinov

List vlastnictví: 2612

V kat. území jsou pozemky vedeny v jedné číselné řadě

A Vlastník, jiný oprávněný	Identifikátor	Podíl
<i>Vlastnické právo</i>		
Moravskoslezský kraj, 28. října 2771/117, Moravská Ostrava, 70200 Ostrava	70890692	
<i>Hospodaření se svěřeným majetkem kraje</i>		
Správa silnic Moravskoslezského kraje, příspěvková organizace, Úprkova 795/1, Přívoz, 70200 Ostrava	00095711	

ČÁSTEČNÝ VÝPIS

B Nemovitosti				
<i>Pozemky</i>				
<i>Parcela</i>	<i>Výměra[m2]</i>	<i>Druh pozemku</i>	<i>Způsob využití</i>	<i>Způsob ochrany</i>
2405/2	474	trvalý travní porost		zemědělský půdní fond
B1 Jiná práva - Bez zápisu				
C Omezení vlastnického práva - Bez zápisu				
D Jiné zápisy - Bez zápisu				
Flomby a upozornění - Bez zápisu				
E Nabývací tituly a jiné podklady zápisu				

Listina

o Smlouva kupní ze dne 21.01.2013. Právní účinky vkladu práva ke dni 25.06.2013.

V-6607/2013-807

Pro: Správa silnic Moravskoslezského kraje, příspěvková organizace, RČ/IČO: 00095711
Úprkova 795/1, Přívoz, 70200 Ostrava
Moravskoslezský kraj, 28. října 2771/117, Moravská Ostrava, 70200 Ostrava 70890692

F Vztah bonitovaných půdně ekologických jednotek (BPEJ) k parcelám		
<i>Parcela</i>	<i>BPEJ</i>	<i>Výměra[m2]</i>
2405/2	66701	474
Pokud je výměra bonitních dílů parcel menší než výměra parcely, zbytek parcely není bonitován		

Nemovitosti jsou v územním obvodu, ve kterém vykonává státní správu katastru nemovitostí ČR:
Katastrální úřad pro Moravskoslezský kraj, Katastrální pracoviště Ostrava, kód: 807.

Vyhotovil:
Český úřad zeměměřický a katastrální - SCD

Vyhotoveno: 08.11.2017 12:09:20

VÝPIS Z KATASTRU NEMOVITOSTÍ

prokazující stav evidovaný k datu 08.11.2017 13:15:02

Vyhотовeno bezúplatně dálkovým přístupem pro účel: Správa majetku, č.j.: 31965/2017 pro Moravskoslezský kraj

Okres: CZ0806 Ostrava-město

Obec: 554821 Ostrava

Kat.území: 715506 Svinov

List vlastnictví: 4327

V kat. území jsou pozemky vedeny v jedné číselné řadě

A Vlastník, jiný oprávněný	Identifikátor	Podíl
Vlastnické právo		
MV Elektrárna, spol. s r.o., U Rourovny 834/8, Svinov, 72100 Ostrava	26791501	

ČÁSTEČNÝ VÝPIS

B Nemovitosti					
Pozemky					
Parcela	Výměra[m2]	Druh pozemku	Způsob využití	Způsob ochrany	
2394	1911	ostatní plocha	ostatní komunikace		

B1 Jiná práva - Bez zápisu

C Omezení vlastnického práva

Typ vztahu

Oprávnění pro

Povinnost k

- o Věcné břemeno (podle listiny)
průtahu vody a vedení elektrické sítě
Parcela: 2402 Parcela: 2394 V-8393/2017-807
Listina Smlouva kupní, o zřízení věcného břemene - bezúplatná ze dne 22.03.2017. Právní účinky zápisu ke dni 19.05.2017. Zápis proveden dne 13.06.2017.
V-8393/2017-807
Pořadí k 19.05.2017 10:15
- o Věcné břemeno (podle listiny)
průtahu vody a vedení elektrické sítě
Parcela: 2405/1 Parcela: 2394 V-8393/2017-807
Listina Smlouva kupní, o zřízení věcného břemene - bezúplatná ze dne 22.03.2017. Právní účinky zápisu ke dni 19.05.2017. Zápis proveden dne 13.06.2017.
V-8393/2017-807
Pořadí k 19.05.2017 10:15
- o Věcné břemeno (podle listiny)
průtahu vody a vedení elektrické sítě
Parcela: 2405/3 Parcela: 2394 V-8393/2017-807
Listina Smlouva kupní, o zřízení věcného břemene - bezúplatná ze dne 22.03.2017. Právní účinky zápisu ke dni 19.05.2017. Zápis proveden dne 13.06.2017.
V-8393/2017-807
Pořadí k 19.05.2017 10:15
- o Věcné břemeno (podle listiny)
průtahu vody a vedení elektrické sítě
Parcela: 2401/1 Parcela: 2394 V-8393/2017-807
Listina Smlouva kupní, o zřízení věcného břemene - bezúplatná ze dne 22.03.2017. Právní účinky zápisu ke dni 19.05.2017. Zápis proveden dne 13.06.2017.
V-8393/2017-807
Pořadí k 19.05.2017 10:15
- o Věcné břemeno (podle listiny)
průtahu vody a vedení elektrické sítě

Nemovitosti jsou v územním obvodu, ve kterém vykonává státní správu katastru nemovitostí ČR

Katastrální úřad pro Moravskoslezský kraj, Katastrální pracoviště Ostrava, kód: 807.

ortofotomapa k. ú. Svinov

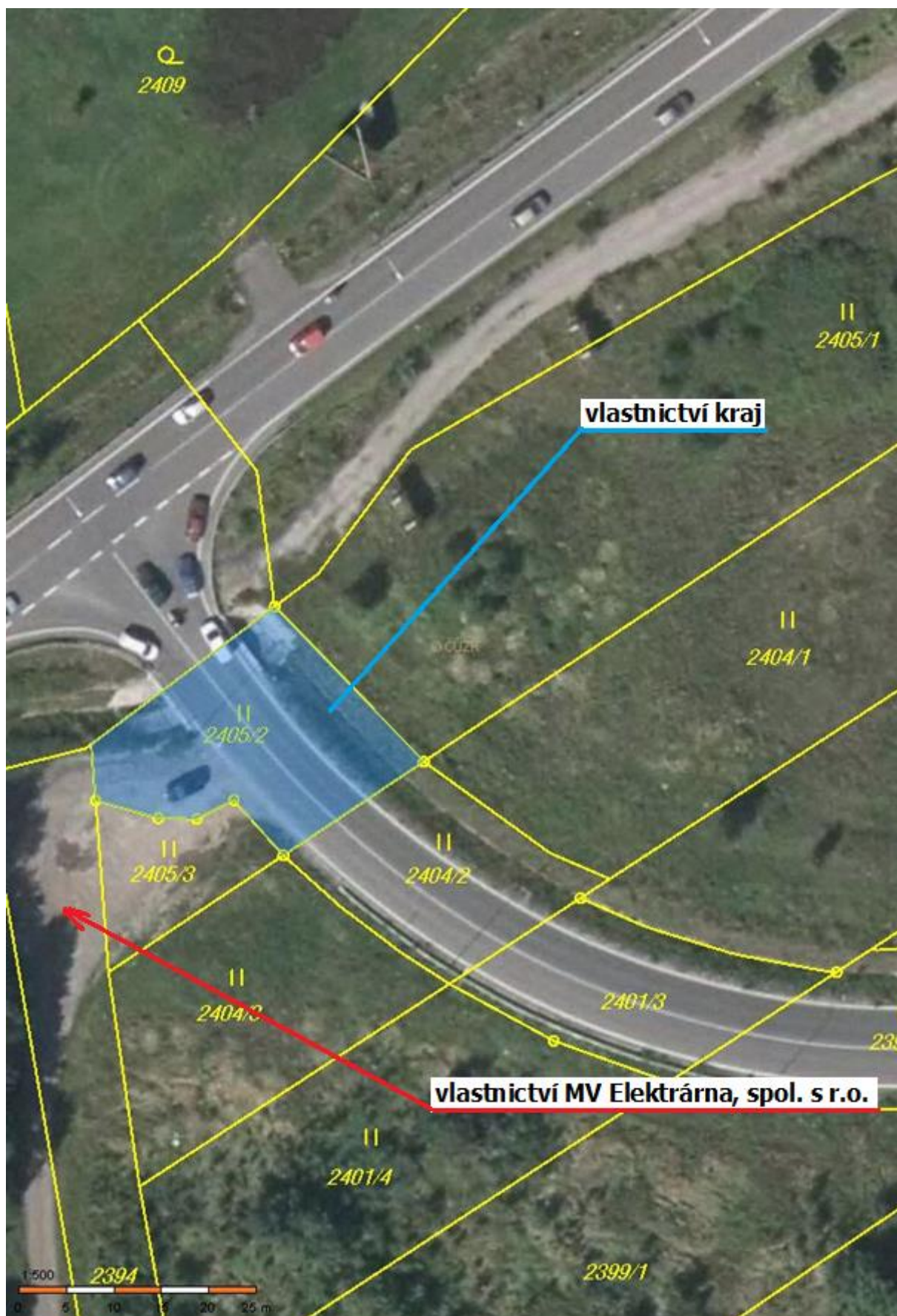

fotodokumentace

