

16. Výpis z katastru nemovitostí, snímek katastrální mapy, ortofotomapa, fotodokumentace, k. ú. Dolní Benešov

VÝPIS Z KATASTRU NEMOVITOSTÍ

prokazující stav evidovaný k datu 17.07.2018 08:35:02

Vyhotoveno bezúplatně dálkovým přístupem pro účel: Ostatní činnosti, č.j.: SSMSK/2018/18837/OP-TSÚ/Rol. pro Moravskoslezský kraj

Okres: CZ0805 Opava Obec: 506702 Dolní Benešov
Kat.území: 628638 Dolní Benešov List vlastnictví: 1382

V kat. území jsou pozemky vedeny v jedné číselné řadě

| A Vlastník, jiný oprávněný | Identifikátor | Podíl |
|---|---------------|-------|
| <i>Vlastnické právo</i> | | |
| Moravskoslezský kraj, 28. října 2771/117, Moravská Ostrava, 70200 Ostrava | 70890692 | |
| <i>Hospodaření se svěřeným majetkem kraje</i> | | |
| Správa silnic Moravskoslezského kraje, příspěvková organizace, Úprkova 795/1, Přívoz, 70200 Ostrava | 00095711 | |

ČÁSTEČNÝ VÝPIS

B Nemovitosti

| Pozemky Parcela | Výměra[m2] | Druh pozemku | Způsob využití | Způsob ochrany |
|--------------------|------------|----------------|----------------|----------------|
| 2148/1 | 18921 | ostatní plocha | silnice | |
| 2150/2 | 13374 | ostatní plocha | silnice | |

B1 Věcná práva sloužící ve prospěch nemovitosti v části B - Bez zápisu

C Věcná práva zatěžující nemovitosti v části B včetně souvisejících údajů

Typ vztahu

o Věcné břemeno (podle listiny)

oprávnění podle smlouvy

Oprávnění pro

ČEZ Distribuce, a. s., Teplická 874/8, Děčín IV-
Podmokly, 40502 Děčín, RČ/IČO: 24729035

Povinnost k

Parcela: 2150/2

Listina Smlouva o zřízení věcného břemene - úplatná ze dne 22.06.2010. Právní účinky vkladu práva ke dni 02.08.2010.

V-5712/2010-806

Listina Výpis z obchodního rejstříku prokazující přeměnu obchodní společnosti fúzí.

Z-14877/2010-806

Požadí k datu podle právní úpravy účinné v době vzniku práva

o Věcné břemeno (podle listiny)

oprávnění podle smlouvy

Oprávnění pro

České Radiokomunikace a.s., Skokanská 2117/1, Břevnov,
16900 Praha 6, RČ/IČO: 24738875

Povinnost k

Parcela: 2148/1, Parcela: 2150/2

Listina Smlouva o zřízení věcného břemene - úplatná ze dne 11.11.2010. Právní účinky vkladu práva ke dni 17.12.2010.

V-9315/2010-806

Listina Výpis z obchodního rejstříku prokazující přeměnu obchodní společnosti fúzí.

Z-17386/2011-806

Požadí k datu podle právní úpravy účinné v době vzniku práva

o Věcné břemeno zřizování a provozování vedení

Nemovitosti jsou v územním obvodu, ve kterém vykonává státní správu katastru nemovitostí ČR Katastrální úřad pro Moravskoslezský kraj, Katastrální pracoviště Opava, kód: 806.

snímek katastrální mapy

parcely 2148/1

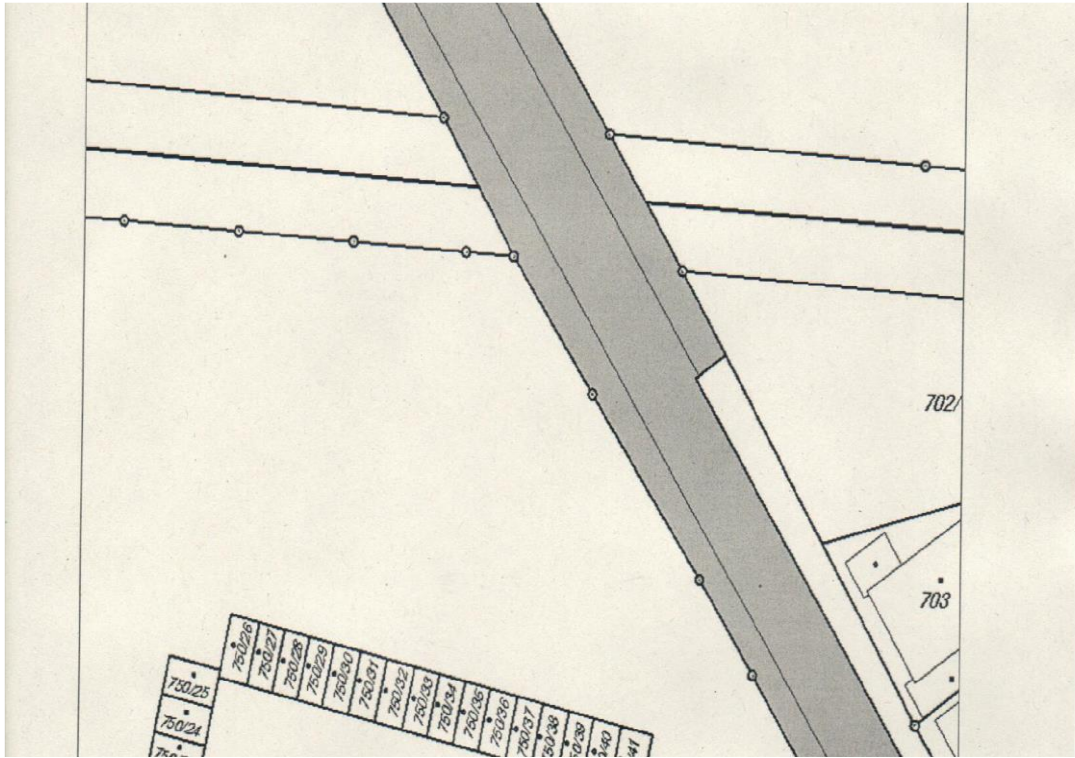

parcely 2150/2

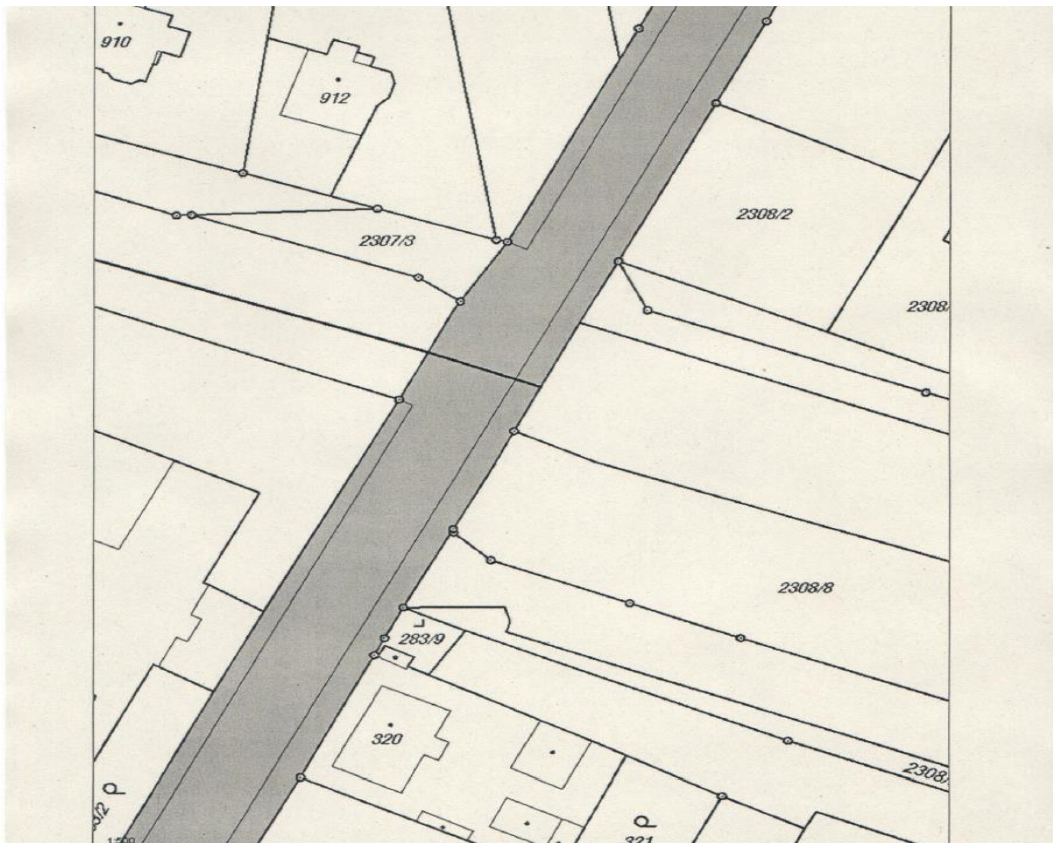

ortofotomapa

parcela 2148/1

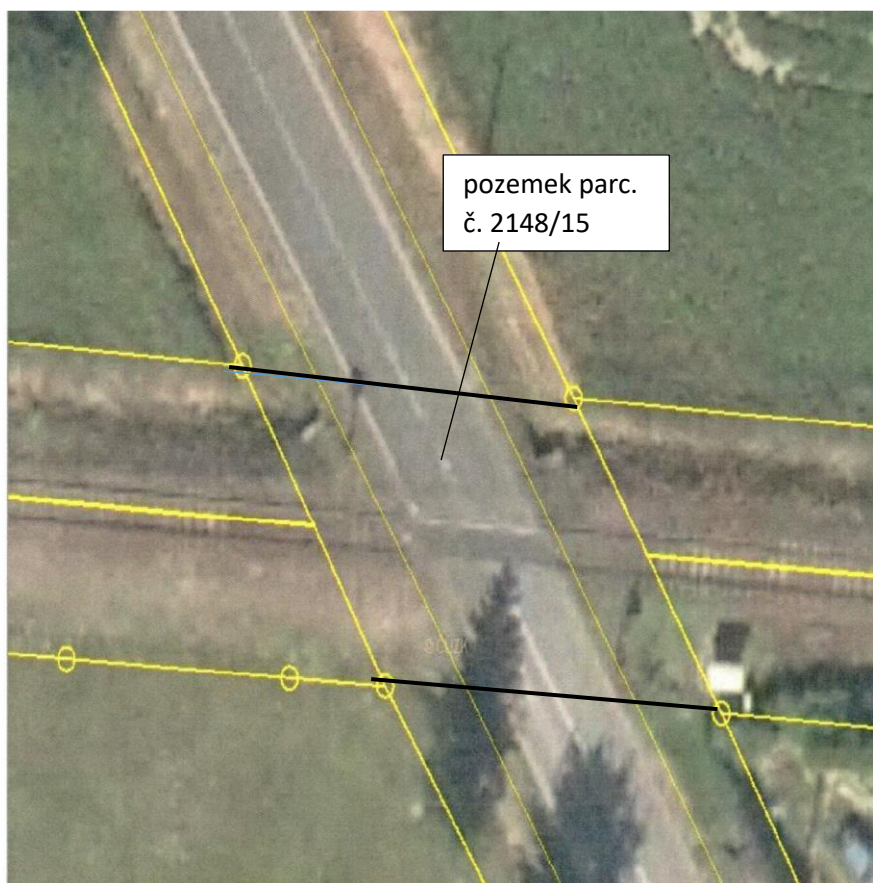

parcela 2150/2

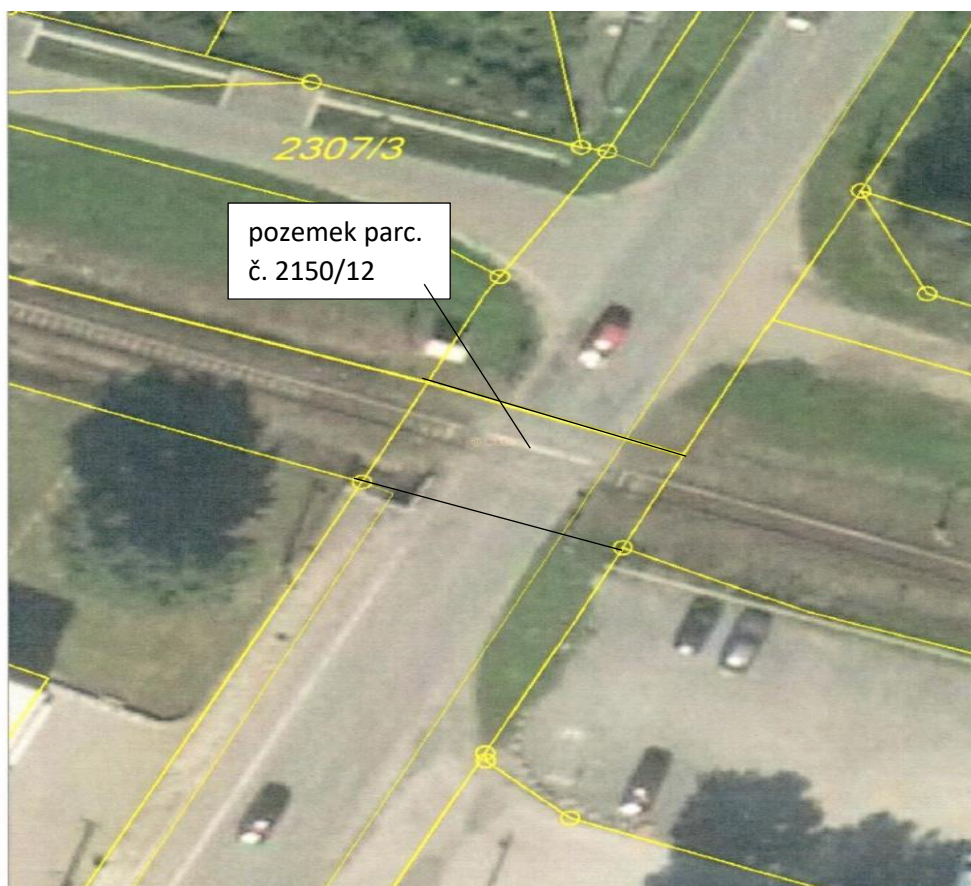

fotodokumentace

