

2. Výpis z katastru nemovitostí, snímky katastrální mapy, ortofotomapy, geometrické plány k. ú. Frenštát pod Radhoštěm

VÝPIS Z KATASTRU NEMOVITOSTÍ

prokazující stav evidovaný k datu 19.07.2018 08:15:02

Vyhotoveno bezúplatně dálkovým přístupem pro účel: Správa majetku, č.j.: kontrola Iv pro Moravskoslezský kraj

Okres: CZ0804 Nový Jičín

Obec: 599344 Frenštát pod Radhoštěm

Kat.území: 634719 Frenštát pod Radhoštěm

List vlastnictví: 10001

V kat. území jsou pozemky vedeny ve dvou číselných řadách (St. = stavební parcela)

A Vlastník, jiný oprávněný	Identifikátor	Podíl
Vlastnické právo		
Město Frenštát pod Radhoštěm, nám. Míru 1, 74401 Frenštát pod Radhoštěm	00297852	

ČÁSTEČNÝ VÝPIS

B Nemovitosti				
Pozemky				
Parcela	Výměra[m2]	Druh pozemku	Způsob využití	Způsob ochrany
94/1	27832	ostatní plocha	jiná plocha	
351/1	2982	ostatní plocha	jiná plocha	
4286/22	5964	ostatní plocha	silnice	
4336/1	3432	ostatní plocha	silnice	
4336/5	267	ostatní plocha	silnice	

B1 Věcná práva sloužící ve prospěch nemovitostí v části B - Bez zápisu

C Věcná práva zatěžující nemovitosti v části B včetně souvisejících údajů

Typ vztahu

o Věcné břemeno (podle listiny)

právo spočívající v povinnosti povinného strpět plochu vymezenou požárně nebezpečným prostorem

Oprávnění pro

Povinnost k

Parcela: 351/1

Listina Smlouva o zřízení věcného břemene - úplatná ze dne 09.02.2007. Právní účinky vkladu práva ke dni 22.02.2007.

V-1031/2007-804

Pořadí k datu podle právní úpravy účinné v době vzniku práva

o Věcné břemeno (podle listiny)

právo vybudování, užívání, udržování a opravování plynovodní přípojky

Oprávnění pro

Povinnost k

Parcela: 351/1

Listina Smlouva o zřízení věcného břemene - úplatná ze dne 31.05.2006. Právní účinky vkladu práva ke dni 22.06.2006.

V-3401/2006-804

Pořadí k datu podle právní úpravy účinné v době vzniku práva

o Věcné břemeno (podle listiny)

služebnost inženýrské sítě spočívající v umístění, užívání, provádění údržby a oprav vodovodní šyby

Oprávnění pro

Severomoravské vodovody a kanalizace Ostrava a.s., 28.

Nemovitosti jsou v územním obvodu, ve kterém vykonává státní správu katastru nemovitostí ČR

Katastrální úřad pro Moravskoslezský kraj, Katastrální pracoviště Nový Jičín, kód: 804.

VÝPIS Z KATASTRU NEMOVITOSTÍ

prokazující stav evidovaný k datu 19.07.2018 08:15:02

Okres: CZ0804 Nový Jičín

Obec: 599344 Frenštát pod
Radhoštěm

Kat.území: 634719 Frenštát pod Radhoštěm

List vlastnictví: 10001

V kat. území jsou pozemky vedeny ve dvou číselných řadách (St. = stavební parcela)

Typ vztahu

Oprávnění pro

října 1235/169, Mariánské Hory, 70900 Ostrava, RČ/IČO:
45193665

Povinnost k

Parcela: 94/1

Listina Smlouva o zřízení věcného břemene - úplatná ze dne 16.04.2014. Právní účinky
zápisu ke dni 22.04.2014. Zápis proveden dne 14.05.2014.

V-3533/2014-804

Pořadí k datu podle právní úpravy účinné v době vzniku práva

o Věcné břemeno zřizování a provozování vedení

spočívající v:

- a) právu zřídít a provozovat na služebných pozemcích plynárenské zařízení "REKO MS NJ Frenštát p. R.ul. Střelniční", č.stavby 4751-781 včetně jeho součástí, příslušenství, opěrných a vytyčovacích bodů
- b) právu vstupovat a vjíždět na služebné pozemky v souvislosti se zřízením, stavebními úpravami, opravami, provozováním a odstraněním plynárenského zařízení v rozsahu dle geometrického plánu č. 4093-94/2011

Oprávnění pro

GasNet, s.r.o., Klišská 940/96, Kliše, 40001 Ústí nad
Labem, RČ/IČO: 27295567

Povinnost k

Parcela: 4286/22

Listina Smlouva o zřízení věcného břemene - úplatná ze dne 26.11.2014. Právní účinky
zápisu ke dni 27.11.2014. Zápis proveden dne 19.12.2014.

V-11716/2014-804

Pořadí k 27.11.2014 12:08

o Věcné břemeno zřizování a provozování vedení

spočívající v:

- a) právu zřídít a provozovat na služebných pozemcích plynárenské zařízení "REKO MS NJ Frenštát pod Radhoštěm, Závodí 2. část", číslo stavby: 4751-842, včetně jeho součástí, příslušenství, opěrných a vytyčovacích bodů
- b) právu vstupovat a vjíždět na služebné pozemky v souvislosti se zřízením, stavebními úpravami, opravami, provozováním a odstraněním plynárenského zařízení v rozsahu dle geometrického plánu č.4137-128/2011

Oprávnění pro

GasNet, s.r.o., Klišská 940/96, Kliše, 40001 Ústí nad
Labem, RČ/IČO: 27295567

Povinnost k

Parcela: 4336/1

Listina Smlouva o zřízení věcného břemene - úplatná ze dne 26.11.2014. Právní účinky
zápisu ke dni 27.11.2014. Zápis proveden dne 19.12.2014.

V-11720/2014-804

Pořadí k 27.11.2014 12:15

o Věcné břemeno zřizování a provozování vedení

spočívající v:

- a) právu zřídít a provozovat na služebném pozemku plynárenské zařízení "REKO MS Frenštát p. Radhoštěm, ul. 6. Května - 2 přípojky", číslo stavby 7700071333 včetně jeho součástí, příslušenství, opěrných a vytyčovacích bodů
- b) právu vstupovat a vjíždět na služební pozemek v souvislosti se zřízením,

Nemovitosti jsou v územním obvodu, ve kterém vykonává státní správu katastru nemovitostí ČR

Katastrální úřad pro Moravskoslezský kraj, Katastrální pracoviště Nový Jičín, kód: 804.

VÝPIS Z KATASTRU NEMOVITOSTÍ

prokazující stav evidovaný k datu 19.07.2018 08:15:02

Okres: CZ0804 Nový Jičín

Obec: 599344 Frenštát pod
Radhoštěm

Kat.území: 634719 Frenštát pod Radhoštěm

List vlastnictví: 10001

V kat. území jsou pozemky vedeny ve dvou číselných řadách (St. = stavební parcela)

Typ vztahu

stavebními úpravami, opravami, provozováním a odstraněním plynárenského zařízení v rozsahu dle geometrického plánu č. 4512-709/2014

Oprávnění pro

GasNet, s.r.o., Klišská 940/96, Kliše, 40001 Ústí nad
Labem, RČ/IČO: 27295567

Povinnost k

Parcela: 94/1

Listina Smlouva o zřízení věcného břemene - úplatná 7700071333/1/VB ze dne 30.03.2015.

Právní účinky zápisu ke dni 30.04.2015. Zápis proveden dne 21.05.2015.

V-4591/2015-804

Pořadí k 30.04.2015 08:52

o Věcné břemeno zřizování a provozování vedení

spočívající v:

a) právu provozovat zařízení distribuční soustavy "IP-12-8017617, nadzemní kabelové vedení AES 4x25, Třetina, Frenštát p.R." a právo přetínat tyto pozemky vodiči

b) právu vstupovat na služební pozemky za účelem provádění oprav a údržby v rozsahu dle geometrického plánu č. 4743-246/2016

Oprávnění pro

ČEZ Distribuce, a. s., Teplická 874/8, Děčín IV-
Podmokly, 40502 Děčín, RČ/IČO: 24729035

Povinnost k

Parcela: 4336/1

Listina Smlouva o zřízení věcného břemene - úplatná ze dne 13.10.2016. Právní účinky zápisu ke dni 09.11.2016. Zápis proveden dne 01.12.2016.

V-10990/2016-804

Pořadí k 09.11.2016 14:09

o Věcné břemeno zřizování a provozování vedení

spočívající v:

a) právu strpět úpravy a opravy stavby "Frenštát p. R., ul. Fr. Palackého - rekonstrukce vodovodního řadu"

b) právu vstupu a vjezdu za účelem provádění úprav a oprav stavby v rozsahu dle geometrického plánu č. 4823-4431/2016

Oprávnění pro

Severomoravské vodovody a kanalizace Ostrava a.s., 28.
října 1235/169, Mariánské Hory, 70900 Ostrava, RČ/IČO:
45193665

Povinnost k

Parcela: 4286/22, Parcela: 94/1

Listina Smlouva o zřízení věcného břemene - úplatná ze dne 19.06.2017. Právní účinky zápisu ke dni 26.07.2017. Zápis proveden dne 17.08.2017.

V-6747/2017-804

Pořadí k 26.07.2017 13:21

o Věcné břemeno zřizování a provozování vedení

spočívající v:

a) právu strpět úpravy a opravy stavby "Frenštát p. R., ul. Fr. Palackého - rekonstrukce vodovodního řadu"

Nemovitosti jsou v územním obvodu, ve kterém vykonává státní správu katastru nemovitostí ČR

Katastrální úřad pro Moravskoslezský kraj, Katastrální pracoviště Nový Jičín, kód: 804.

VÝPIS Z KATASTRU NEMOVITOSTÍ

prokazující stav evidovaný k datu 19.07.2018 08:15:02

Okres: CZ0804 Nový Jičín

Obec: 599344 Frenštát pod
Radhoštěm

Kat.území: 634719 Frenštát pod Radhoštěm

List vlastnictví: 10001

V kat. území jsou pozemky vedeny ve dvou číselných řadách (St. = stavební parcela)

Typ vztahu

- b) právu vstupu a vjezdu za účelem provádění úprav a oprav stavby
v rozsahu dle geometrického plánu č. 4832-38/2016

Oprávnění pro

Severomoravské vodovody a kanalizace Ostrava a.s., 28.
října 1235/169, Mariánské Hory, 70900 Ostrava, RČ/IČO:
45193665

Povinnost k

Parcela: 351/1

Listina Smlouva o zřízení věcného břemene - úplatná ze dne 19.06.2017. Právní účinky
zápisu ke dni 26.07.2017. Zápis proveden dne 17.08.2017.

V-6747/2017-804

Pořadí k 26.07.2017 13:21

- o Věcné břemeno zřizování a provozování vedení

spočívající v právu zřídit a provozovat, v právu vstupovat a vjíždět v souvislosti se
zřízením, stavebními úpravami, opravami a provozováním vodovodu v rámci stavby "
Okružní křižovatka sil. II/483, III/4848 a MK ul. Horní ve Frenštátě pod Radhoštěm
včetně navazujícího úseku sil. III/4848" v rozsahu dle geometrického plánu č. 4555-
112/2014

Oprávnění pro

Severomoravské vodovody a kanalizace Ostrava a.s., 28.
října 1235/169, Mariánské Hory, 70900 Ostrava, RČ/IČO:
45193665

Povinnost k

Parcela: 351/1, Parcela: 4286/22, Parcela: 94/1

Listina Smlouva o zřízení věcného břemene - úplatná NJ/445/e/2014/Zr ze dne
11.10.2017. Právní účinky zápisu ke dni 22.11.2017. Zápis proveden dne
14.12.2017.

V-10666/2017-804

Pořadí k 22.11.2017 13:29

- o Věcné břemeno zřizování a provozování vedení

spočívající v právu zřídit a provozovat, v právu vstupovat a vjíždět v souvislosti se
zřízením, stavebními úpravami, opravami a provozováním kanalizace v rámci stavby "
Okružní křižovatka sil. II/483, III/4848 a MK ul. Horní ve Frenštátě pod Radhoštěm
včetně navazujícího úseku sil. III/4848" v rozsahu dle geometrického plánu č. 4554-
112/2014

Oprávnění pro

Severomoravské vodovody a kanalizace Ostrava a.s., 28.
října 1235/169, Mariánské Hory, 70900 Ostrava, RČ/IČO:
45193665

Povinnost k

Parcela: 351/1, Parcela: 4286/22

Listina Smlouva o zřízení věcného břemene - úplatná NJ/445/e/2014/Zr ze dne
11.10.2017. Právní účinky zápisu ke dni 22.11.2017. Zápis proveden dne
14.12.2017.

V-10666/2017-804

Pořadí k 22.11.2017 13:29

D Poznámky a další obdobné údaje

Nemovitosti jsou v územním obvodu, ve kterém vykonává státní správu katastru nemovitostí ČR
Katastrální úřad pro Moravskoslezský kraj, Katastrální pracoviště Nový Jičín, kód: 804.
strana 4

VÝPIS Z KATASTRU NEMOVITOSTÍ

prokazující stav evidovaný k datu 19.07.2018 08:15:02

Okres: CZ0804 Nový Jičín Obec: 599344 Frenštát pod Radhoštěm
Kat.území: 634719 Frenštát pod Radhoštěm List vlastnictví: 10001
V kat. území jsou pozemky vedeny ve dvou číselných řadách (St. = stavební parcela)

Typ vztahu

- o Změna výměr obnovou operátu
Povinnost k
Parcela: 4286/22, Parcela: 4336/5, Parcela: 94/1
- o Změna výměr obnovou operátu
Povinnost k
Parcela: 4336/1
- o Změna číslování parcel
Povinnost k
Parcela: 4336/1, Parcela: 4336/5

Plomby a upozornění - Bez zápisu

E Nabývací tituly a jiné podklady zápisu

Listina

- o Vznik práva ze zákona zákon č. 172/1991 Návrh na zápis ze dne 6.6.1995, paragraf 1.
POLVZ:494/1995 Z-2900494/1995-804
Pro: Město Frenštát pod Radhoštěm, nám. Míru 1, 74401 Frenštát pod Radhoštěm RČ/IČO: 00297852
- o Vznik práva ze zákona zákon č. 172/1991 Návrh na zápis ze dne 15.12.1995 - paragraf 1.
POLVZ:68/1996 Z-2900068/1996-804
Pro: Město Frenštát pod Radhoštěm, nám. Míru 1, 74401 Frenštát pod Radhoštěm RČ/IČO: 00297852
- o Vznik práva ze zákona zákon č. 172/1991 Návrh na zápis ze dne 10.8.1999, § 1.
POLVZ:718/1999 Z-2900718/1999-804
Pro: Město Frenštát pod Radhoštěm, nám. Míru 1, 74401 Frenštát pod Radhoštěm RČ/IČO: 00297852
- o Vznik práva ze zákona zákon č. 172/1991 Návrh na zápis ze dne 19.3.2001, § 1.
POLVZ:164/2001 Z-2900164/2001-804
Pro: Město Frenštát pod Radhoštěm, nám. Míru 1, 74401 Frenštát pod Radhoštěm RČ/IČO: 00297852
- o Souhlasné prohlášení o nabytí do vlastnictví (zák.č.172/1991 Sb.) § 1 ze dne 27.03.2001.
Z-1621/2001-804
Pro: Město Frenštát pod Radhoštěm, nám. Míru 1, 74401 Frenštát pod Radhoštěm RČ/IČO: 00297852

F Vztah bonitovaných půdně ekologických jednotek (BPEJ) k parcelám - Bez zápisu

Nemovitosti jsou v územním obvodu, ve kterém vykonává státní správu katastru nemovitostí ČR:
Katastrální úřad pro Moravskoslezský kraj, Katastrální pracoviště Nový Jičín, kód: 804.

Vyhotovil:
Český úřad zeměměřičký a katastrální - SCD

Vyhotoveno: 19.07.2018 08:25:43

Nemovitosti jsou v územním obvodu, ve kterém vykonává státní správu katastru nemovitostí ČR
Katastrální úřad pro Moravskoslezský kraj, Katastrální pracoviště Nový Jičín, kód: 804.
strana 5

snímky katastrální mapy a ortofotomapy

části pozemků parc. č. 94/1, parc. č. 351/1 a parc. č. 4286/22

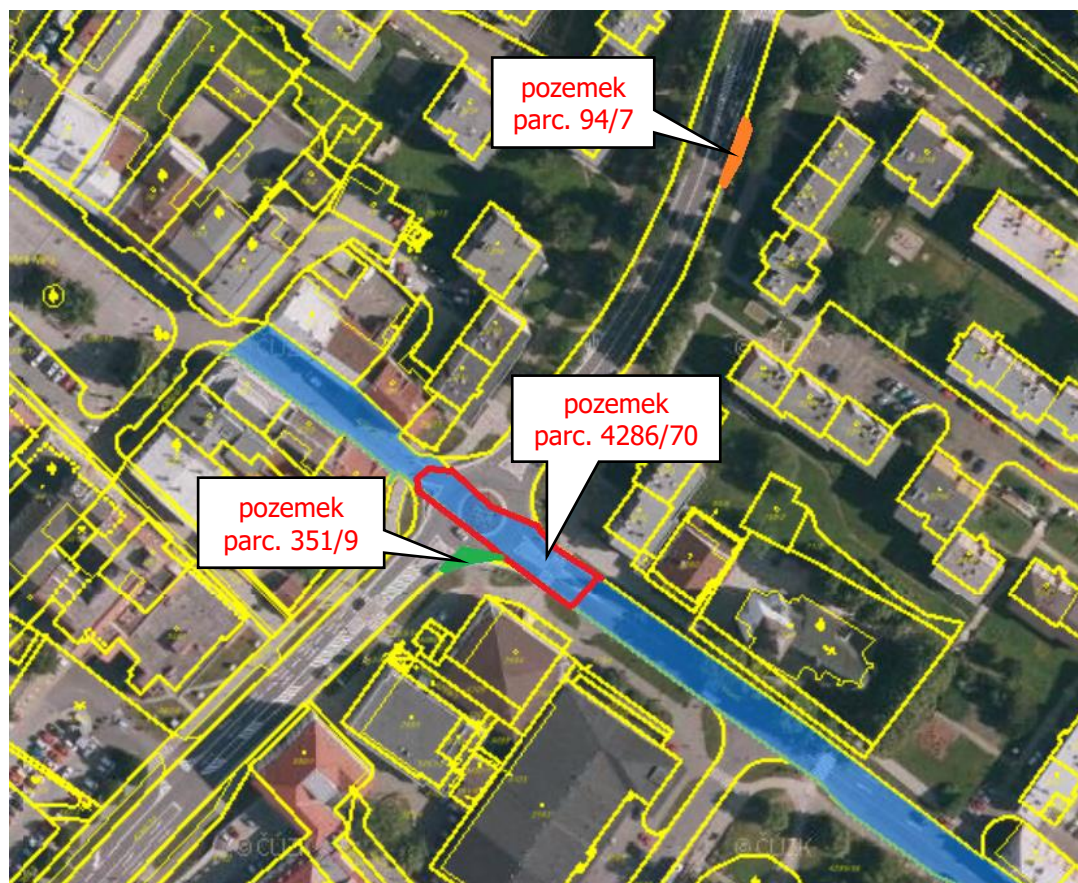
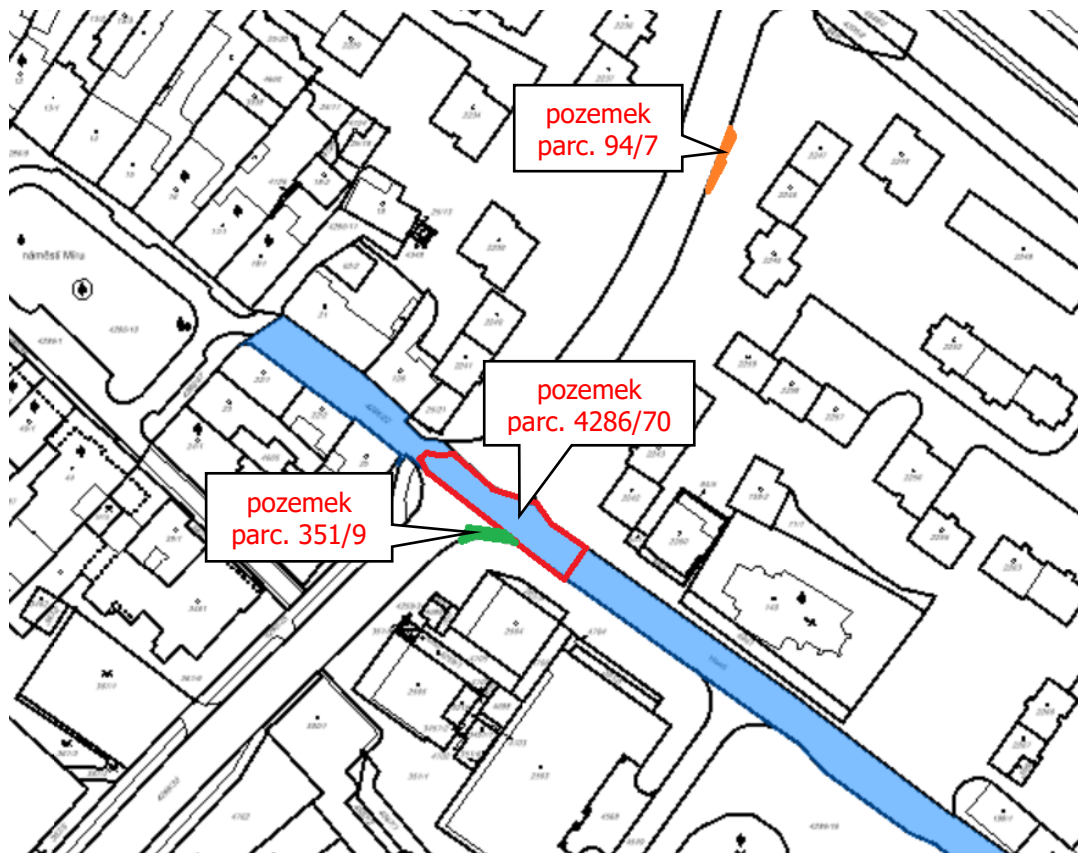

část pozemku parc. č. 4336/1 a část pozemku parc. č. 4336/5



geometrický plán č. 4558-122/2014-okružní křižovatka

VÝKAZ DOSAVADNÍHO A NOVÉHO STÁVU ÚDAJŮ KATASTRU NEMOVITOSTÍ															
Dosavadní stav						Nový stav									
Označení pozemku parc. číslem	Výměra parcely		Druh pozemku Způsob využití	Označení pozemku parc. číslem	Výměra parcely		Druh pozemku Způsob využití	Typ stavby Způsob využití	Způsob určení výměr	Porovnání se stavem evidence právních vztahů					
	ha	m ²			ha	m ²				Díl přechází z pozemku označeného v katastru nemovitostí	Číslo listu vlastnický	Výměra dílu		Označení dílu	
ha m ²															
94/1	2	78	32	ostat.pl. jiná plocha	94/1	2	78	20	ostat.pl. jiná plocha	0	94/1	10001	2	78	20
					94/7			12	ostat.pl. silnice	2	94/1	10001			12
351/1		29	82	ostat.pl. jiná plocha	351/1		29	74	ostat.pl. jiná plocha	2	351/1	10001		29	74
					351/9			8	ostat.pl. silnice	2	351/1	10001			8
4286/22		59	64	ostat.pl. silnice	4286/22		47	22	ostat.pl. silnice	2	4286/22	10001		47	22
					4286/69		6	71	ostat.pl. silnice	2	4286/22	10001		6	71
					4286/70		5	71	ostat.pl. silnice	2	4286/22	10001		5	71
4286/33		25	32	ostat.pl. silnice	4286/33		23	23	ostat.pl. silnice	2	4286/33	6750		23	23
					4286/66			63	ostat.pl. jiná plocha	2	4286/33	6750			63
					4286/67			74	ostat.pl. jiná plocha	2	4286/33	6750			74
					4286/68			72	ostat.pl. jiná plocha	2	4286/33	6750			72
4286/37		4	82	ostat.pl. silnice	4286/37		4	79	ostat.pl. silnice	2	4286/37	6750		4	79
					4286/65			3	ostat.pl. jiná plocha	2	4286/37	6750			3
4288/6		30	91	ostat.pl. silnice	4288/6		29	42	ostat.pl. silnice	0	4288/6	6750		29	42
					4288/7			11	ostat.pl. jiná plocha	2	4288/6	6750			11
					4288/8			14	ostat.pl. jiná plocha	2	4288/6	6750			14
					4288/9			54	ostat.pl. jiná plocha	2	4288/6	6750			54
					4288/10			33	ostat.pl. jiná plocha	2	4288/6	6750			33
					4288/11			37	ostat.pl. jiná plocha	2	4288/6	6750			37
	4	28	83			4	28	83							

GEOMETRICKÝ PLÁN pro rozdělení pozemku	Geometrický plán ověřil úředně oprávněný zeměměřičský inženýr:		Stojnopis ověřil úředně oprávněný zeměměřičský inženýr:	
	Jméno, příjmení: Ing. Dalibor Vitásek		Jméno, příjmení: Ing. Dalibor Vitásek	
	Číslo položky seznamu úředně oprávněných zeměměřičských inženýrů: 207/1995		Číslo položky seznamu úředně oprávněných zeměměřičských inženýrů: 207/1995	
	Dne: 25. července 2014 Číslo: 330/2014		Dne: 1. srpna 2014 Číslo: 345/2014	
Nálezitostní a přesností odpovídá právním předpisům.		Tento stojnopis odpovídá geometrickému plánu v elektronické podobě uloženému v dokumentaci katastrálního úřadu.		
Katastrální úřad souhlasí s odškrtnutím parcel:		Ověření stojnopise geometrického plánu v listinné podobě:		
Vyhotovitel: DIGIS, spol. s r.o. Výstavní 292/13 702 00 Ostrava IČ 19012276		KÚ pro Moravskoslezský kraj KP Nový Jičín Ing. František Vejda PGP-987 /2014-804 2014.07.31 14:15:56 CEST		
Číslo plánu: 4558-122/2014 Okres: Nový Jičín Obec: Frenštát pod Radhoštěm Kat. území: Frenštát pod Radhoštěm Mapový list: Nový Jičín 1-6/23, 1-6/41		Dosaředním vlastnickým pozemkům bylo poskytnuta možnost srovnání se v terénu s průběhem navrhovaných nových hranic, které byly označeny předepsaným způsobem: obrubníkem		

Klad grafických částí

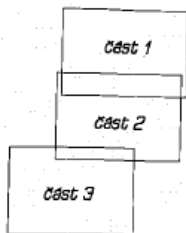

Seznam souřadnic (S-JTSK)

Číslo bodu Souřadnice pro zápis do KN
 Y X Kat. kv. Poznámka

168-17	478349.10	1133100.60	3	
168-30	478309.71	1133136.38	3	
168-52	478442.12	1133182.26	3	
168-54	478431.78	1133190.34	3	
168-52	478427.20	1133188.94	3	
168-84	478904.46	1133254.23	3	
169-84	478293.18	1133122.98	3	
372-51	478319.40	1133122.04	3	
372-75	478307.46	1133127.73	3	
2717-343	478247.72	1133254.79	3	
2717-470	478339.06	1133079.20	3	
2717-472	478306.74	1133041.80	3	
2717-474	478321.33	1133104.87	3	
2717-478	478324.68	1133063.42	2	
2717-480	478301.02	1133056.23	3	
2717-756	478289.96	1133032.08	3	
2717-765	478297.07	1132946.20	3	
2717-765	478287.80	1132935.14	3	
5049-28	478479.07	1133289.50	3	
5049-30	478479.19	1133234.88	3	
9051-100	478463.16	1133259.25	3	
9051-105	478480.99	1133245.87	3	
1	478488.33	1133235.31	3	
2	478450.50	1133216.46	3	
3	478419.91	1133177.77	3	
4	478426.82	1133163.32	3	
5	478371.05	1133128.24	3	
6	478327.00	1133114.84	3	
7	478304.54	1133112.50	3	
8	478351.32	1133113.39	3	
9	478341.21	1133109.86	3	
10	478336.25	1133109.61	3	
11	478332.15	1133110.90	3	
12	478327.54	1133113.98	3	
13	478346.50	1133101.09	3	
14	478322.63	1133132.60	3	
15	478378.25	1133120.67	3	
16	478373.85	1133116.47	3	
17	478399.92	1133100.92	3	
18	478357.05	1133097.15	3	
19	478357.53	1133092.07	3	
20	478359.56	1133099.20	3	
21	478361.29	1133095.20	3	
22	478358.31	1133091.37	3	
23	478354.65	1133082.77	3	
24	478351.15	1133082.72	3	
25	478344.50	1133081.25	3	
26	478335.62	1133073.19	3	
27	478332.19	1133072.33	3	
28	478315.08	1133069.63	3	
29	478312.29	1133046.47	3	
30	478316.19	1133073.53	3	
31	478314.39	1133071.15	3	
32	478308.97	1133113.47	3	
33	478310.32	1133122.14	3	
34	478288.50	1133032.25	3	
35	478284.72	1132991.82	3	
36	478283.50	1132991.81	3	
37	478282.54	1132990.84	3	
38	478277.25	1132971.23	3	
39	478273.76	1132938.52	3	
40	478272.52	1132934.12	3	
41	478277.90	1133009.83	3	
42	478274.04	1133001.95	3	
43	478272.53	1132995.88	3	
44	478270.24	1132993.49	3	
45	478271.18	1132985.54	3	
46	478266.32	1132974.37	3	
47	478263.31	1132959.50	3	
48	478261.83	1132952.80	3	
49	478260.30	1132950.93	3	
50	478259.47	1132956.72	3	
51	478254.94	1132954.67	3	
52	478251.00	1132954.21	3	
53	478482.66	1133229.92	3	
54	478480.30	1133227.68	3	
55	478270.55	1132991.22	3	

průběh

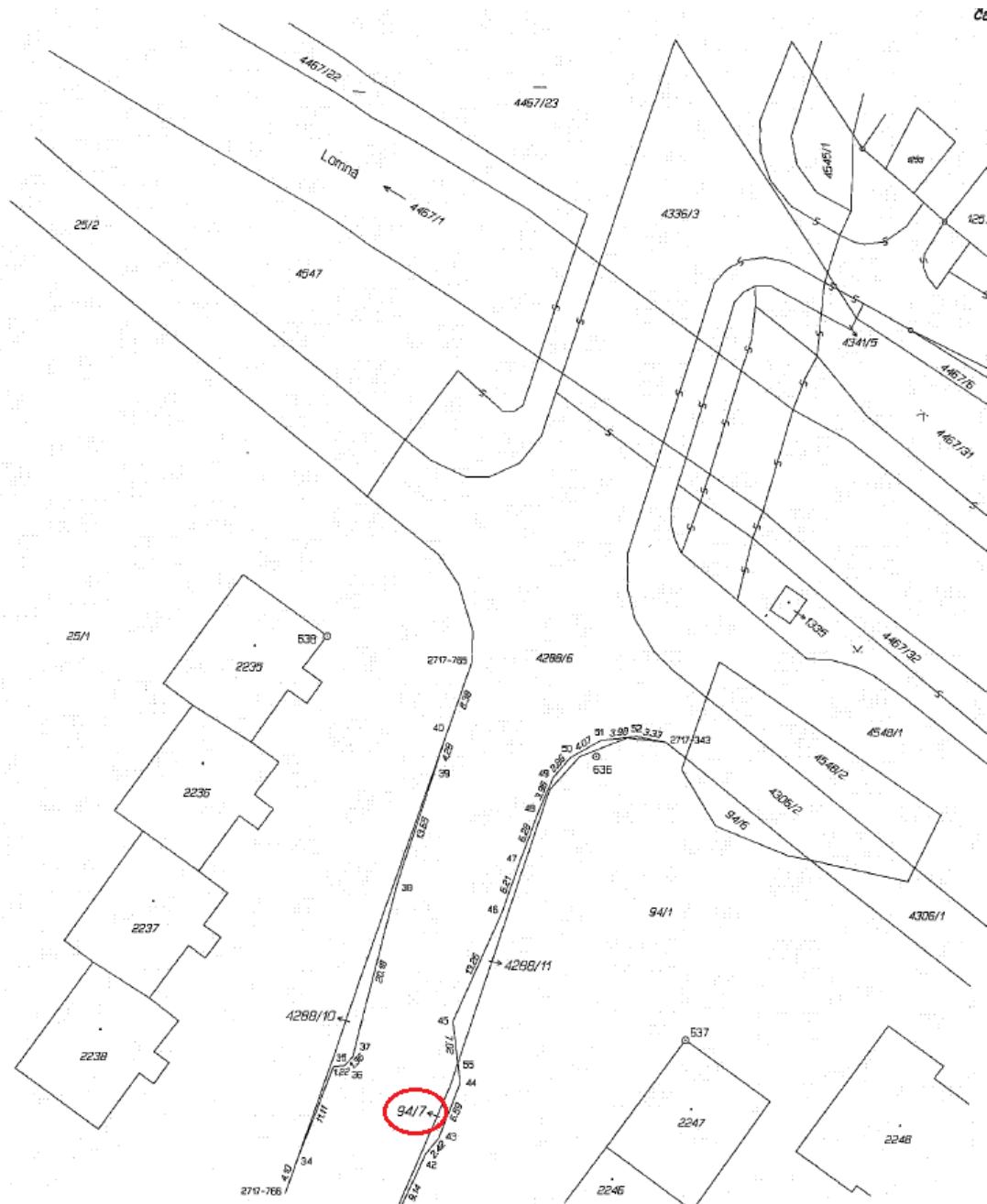

Čč



94/7

4286/70

351/9

Cest 2

geometrický plán č. 4561-122/2014

Seznam souřadnic (S-JTSK)

Číslo bodu Souřadnice pro zpis do KN Poznámka

Y	X	Kód kv.	Poznámka	
9016-2	478220.32	1132834.48	3	hráb
9016-25	478221.53	1132834.35	3	hráb
9016-107	478243.16	1132833.00	3	obrubník
9016-238	478245.00	1132825.11	3	roh mostu
2	478236.07	1132874.37	3	obrubník
3	478232.44	1132850.51	3	obrubník
4	478230.08	1132828.13	3	obrubník
5	478227.07	1132850.00	3	obrubník
6	478225.52	1132833.54	3	obrubník
7	478223.87	1132834.44	3	obrubník
8	478228.14	1132866.80	3	prosekt

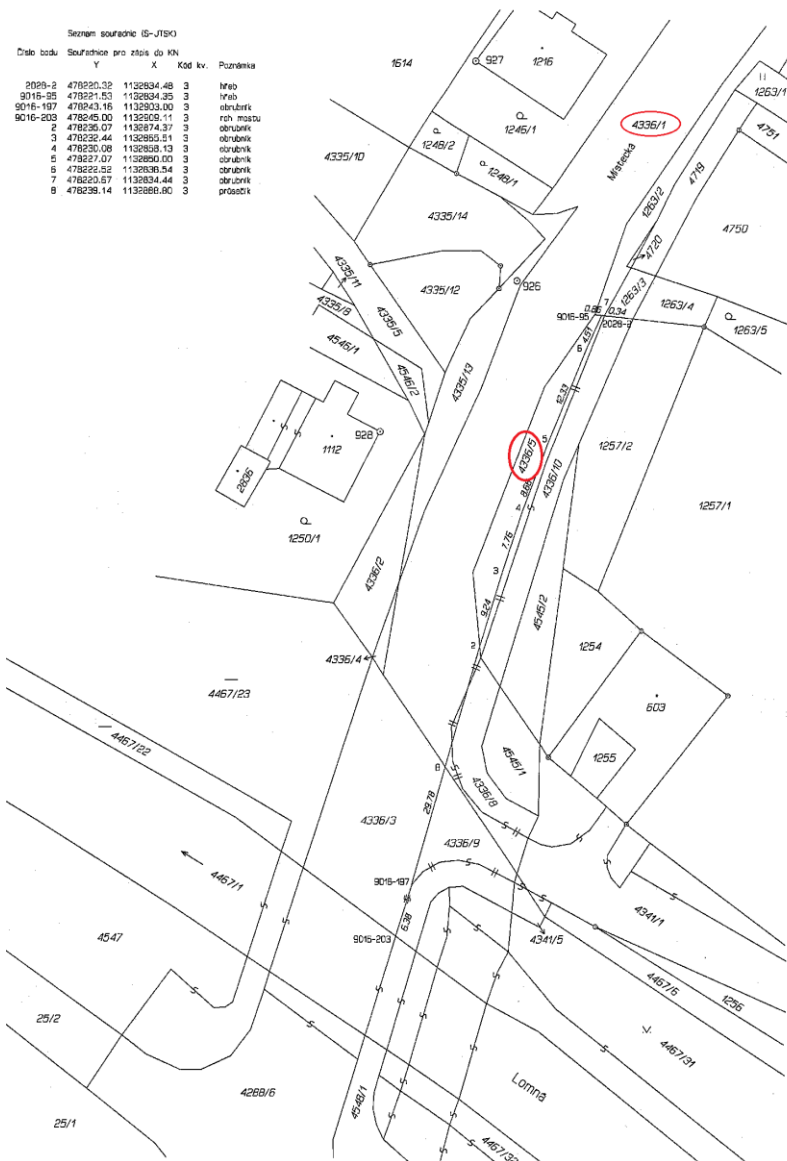

VÝKAZ DOSAVADNÍHO A NOVÉHO STAVU ÚDAJŮ KATASTRU NEMOVITOSTÍ												
Dosavadní stav						Nový stav						
Označení pozemku parc. číslem	Výměra parcely		Druh pozemku	Označení pozemku parc. číslem	Výměra parcely		Druh pozemku	Typ stavby	Způsob využití	Porovnání se stavem evidence právních vztahů		
	ha	m ²			ha	m ²				Dle předcházejícího pozemku v katastru nemovitostí	Číslo list. vlastnictví	Výměra dílu
4336/1	34	32	ostatní plocha	4336/1	33	32	ostatní plocha	2	4336/1	10001	33	32
4336/3	4	34	ostatní plocha	4336/3	3	04	ostatní plocha	2	4336/3	6750	3	04
4336/5	2	67	ostatní plocha	4336/5	1	05	ostatní plocha	2	4336/5	10001	1	05
				4336/10	1	62	ostatní plocha	0	4336/5	10001	1	62
	41	33			41	33						

GEOMETRICKÝ PLÁN pro rozdělení pozemku	Geometrický plán ověřil úředně oprávněný zeměměřičský inženýr:		Státní úřad zeměměřičský inženýr:	
		Jméno, příjmení:	Ing. Dalibor Vitásek	Jméno, příjmení:
	Číslo položky seznamu úředně oprávněných zeměměřičských inženýrů:	207/1995	Číslo položky seznamu úředně oprávněných zeměměřičských inženýrů:	207/1995
	Dne:	18. srpna 2014	Číslo:	340/2014
	Dne:	27. srpna 2014	Číslo:	376/2014
	Náležitosti a přesnosti odpovídá právní předpisům.		Toto stopopis odpovídá geometrickému plánu v elektronické podobě uložené v dokumentaci katastrálního úřadu.	
Výhotovitel: DIGIS, spol. s r.o. Výstavní 292/13 762 00 Ostrava IČ 19012276 Číslo plánu: 4561-122/2014 Okres: Nový Jičín Obec: Frenštát pod Radhoštěm Kat. území: Frenštát pod Radhoštěm Mapový list: Nový Jičín 1-6/23 Dosažením vlastním měřením bylo poskytnuto svědectví o správnosti a věrnosti a společně s měřičem nezahrnutých nových hranic, které byly označeny předepsanými způsobem: obrubníkem	Katastrální úřad souhlasí s očištváním parcel		Ověření stopopisu geometrického plánu v listinné podobě.	
	KÚ pro Moravskoslezský kraj KP Nový Jičín Ing. František Vejda PGP-1016/2014-804 2014.08.26 14:11:01 CEST			