

## 7. Výpis z katastru nemovitostí, snímek katastrální mapy se zákresem, ortofomapa, geometrický plán, fotodokumentace k. ú. Trojanovice

### VÝPIS Z KATASTRU NEMOVITOSTÍ

prokazující stav evidovaný k datu 16.05.2018 13:15:02

Vyhotoveno bezúplatně dálkovým přístupem pro účel: Správa majetku, č.j.: kontrola Iv pro Moravskoslezský kraj

Okres: CZ0804 Nový Jičín Obec: 599999 Trojanovice  
Kat.území: 768499 Trojanovice List vlastnictví: 10001  
V kat. území jsou pozemky vedeny ve dvou číselných řadách (St. = stavební parcela)

A Vlastník, jiný oprávněný	Identifikátor	Podíl
Vlastnické právo Obec Trojanovice, č.p. 210, 74401 Trojanovice	00298514	

### ČÁSTEČNÝ VÝPIS

B Nemovitosti	Pozemky	Parcela	Výměra[m2]	Druh pozemku	Způsob využití	Způsob ochrany
		2344/4	669	ostatní plocha	jiná plocha	rozsáhlé chráněné území

B1 Jiná práva - Bez zápisu

C Omezení vlastnického práva - Bez zápisu

D Jiné zápisy

Typ vztahu

Oprávnění pro

Povinnost k

o Změna výměr obnovou operátu

Parcela: 2344/4

Z-11715/2012-804

Plomby a upozornění - Bez zápisu

E Nabývací tituly a jiné podklady zápisu

Listina

o Smlouva směnná ze dne 01.08.2001. Právní účinky vkladu práva ke dni 06.08.2001.

V-2685/2001-804

Pro: Obec Trojanovice, č.p. 210, 74401 Trojanovice

RČ/IČO: 00298514

F Vztah bonitovaných půdně ekologických jednotek (BPEJ) k parcelám - Bez zápisu

Nemovitosti jsou v územním obvodu, ve kterém vykonává státní správu katastru nemovitostí ČR:  
Katastrální úřad pro Moravskoslezský kraj, Katastrální pracoviště Nový Jičín, kód: 804.

Vyhotovil:  
Český úřad zeměměřičký a katastrální - SCD

Vyhotoveno: 16.05.2018 13:21:44

## snímek katastrální mapy se zákresem



## ortofotomapa



## geometrický plán

VÝKAZ DOSAVADNÍHO A NOVÉHO STAVU ÚDAJŮ KATASTRU NEMOVITOSTÍ														
Dosavadní stav				Nový stav										
Označení pozemku parc. číslem	Výměra parcely		Druh pozemku Způsob využití	Označení pozemku parc. číslem	Výměra parcely		Druh pozemku Způsob využití	Typ stavby Způsob využití	Zpús. určení výměr	Porovnání se stavem evidence právních vztahů				
	ha	m <sup>2</sup>			ha	m <sup>2</sup>				Díl přechází z pozemku označeného v katastru nemovitostí	dřívější poz.evidenci	Číslo listu vlastnictví	Výměra dílu	
											ha	m <sup>2</sup>		
2344/4	6	69	ostat.pl.	2344/4	3	12	ostat.pl.		0	2344/4	10001	3	12	
			jiná plocha	jiná plocha										
				2344/6	3	57	ostat.pl.		0	2344/4	10001	3	57	
				jiná plocha										
3569/2	2	35	ostat.pl.	3569/2	2	10	ostat.pl.		0	3569/2	655	2	10	54
			silnice	silnice										
				3569/31	25	38	ostat.pl.		0	3569/2	655	25	38	
				silnice			silnice							
	2	42	61		2	42	61							

### Seznam souřadnic ( S-JTSK )

č. bodu	Souřadnice pro zápis do KN			Souřadnice určené měřením		
	Y	X	kód kvality	Y	X	poznámka
1	476 322.07	1 137 740.09	8			plast.znak
2	476 310.48	1 137 734.97	8			kraj obrubníku
3	476 303.16	1 137 730.13	3			kraj obrubníku
4	476 303.51	1 137 729.60	3			roh betonu
5	476 318.87	1 137 738.83	3			obrubník
6	476 312.57	1 137 736.23	3			roh kačírku
7	476 313.74	1 137 705.23	3			kraj obrubník
8	476 317.34	1 137 703.77	3			kraj obrubník
9	476 320.36	1 137 703.31	3			kraj obrubník
10	476 323.30	1 137 703.41	8			hřeb
11	476 300.65	1 137 724.50	3			roh betonu
12	476 305.08	1 137 727.27	3			roh betonu
2398-5	476 310.41	1 137 735.10	3			kraj obrubníku
2547-1841	476 331.77	1 137 682.51	8			dočas.stab.
2547-1876	476 328.58	1 137 724.06	8			dočas.stab.
2547-1932	476 320.31	1 137 744.47	8			dočas.stab.

<h2 style="margin: 0;">GEOMETRICKÝ PLÁN</h2> <p style="margin: 0;">pro rozdělení pozemku</p>	Geometrický plán ověřil úřední oprávněný zeměměřičský inženýr:	
	Jméno, příjmení: <b>Ing. Hana Frejlichová</b>	Jméno, příjmení: <b>Ing. Hana Frejlichová</b>
	Číslo položky seznamu úředně oprávněných zeměměřičských inženýrů: <b>2023/2001</b>	Číslo položky seznamu úředně oprávněných zeměměřičských inženýrů: <b>2023/2001</b>
	Dne: <b>6.9.2017</b> Číslo: <b>132/2017</b>	Dne: <b>10.10.2017</b> Číslo: <b>133/2017</b>
Náležitosti a přesnosti odpovídá právním předpisům		Tento stejnopis odpovídá geometrickému plánu v elektronické podobě uloženému v dokumentaci katastrálního úřadu
Katastrální úřad souhlasí s označováním parcel		Ověření stejnopisu geometrického plánu v listinné podobě.
Vyhotožil : <i>Geodézie Beskydy s.r.o.</i> Dolní 496 744 01 Frenštát p.Radh. Číslo plánu: 3805-3/2016 Okres: <i>Nový Jičín</i> Obec: <i>Trojanovice</i> Kat. území: <i>Trojanovice</i> Mapový list: <i>Nový Jičín 0-8/32</i> Dosavadním vlastníkům pozemků byla poskytnuta možnost seznámit se v terénu s průběhem nových hranic, které byly označeny předepsaným způsobem.		KÚ pro Moravskoslezský kraj KP Nový Jičín Ing. František Vejda PGP-1523 /2017-804 2017.09.13 11:11:08 CEST

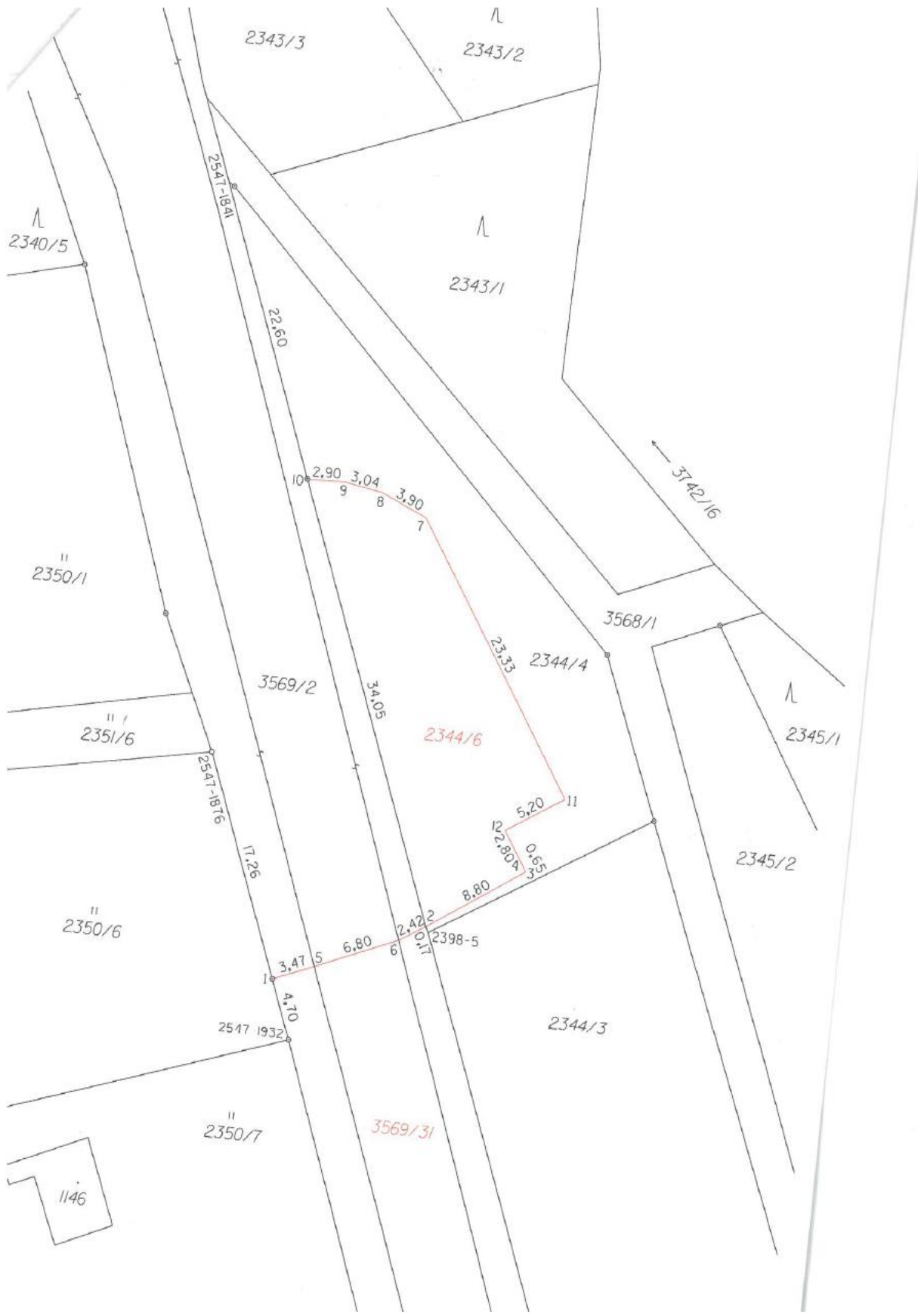

## fotodokumentace

