

5. Výpis z katastru nemovitostí, snímek katastrální mapy se zákresem, ortofomapa, geometrický plán, fotodokumentace k. ú. Trojanovice

VÝPIS Z KATASTRU NEMOVITOSTÍ

prokazující stav evidovaný k datu 16.05.2018 13:15:02

Vyhotoveno bezúplatně dálkovým přístupem pro účel: Správa majetku, č.j.: kontrola Iv pro Moravskoslezský kraj

Okres: CZ0804 Nový Jičín

Obec: 599999 Trojanovice

Kat.území: 768499 Trojanovice

List vlastnictví: 655

V kat. území jsou pozemky vedeny ve dvou číselných řadách (St. = stavební parcela)

A Vlastník, jiný oprávněný	Identifikátor	Podíl
<i>Vlastnické právo</i>		
Moravskoslezský kraj, 28. října 2771/117, Moravská Ostrava, 70200 Ostrava	70890692	
<i>Hospodaření se svěřeným majetkem kraje</i>		
Správa silnic Moravskoslezského kraje, příspěvková organizace, Úprkova 795/1, Přívoz, 70200 Ostrava	00095711	

ČÁSTEČNÝ VÝPIS

B Nemovitosti				
Pozemky				
Parcela	Výměra[m2]	Druh pozemku	Způsob využití	Způsob ochrany
3569/2	23482	ostatní plocha	silnice	rozsáhlé chráněné území

B1 Jiná práva - Bez zápisu

C Omezení vlastnického práva

Typ vztahu

Oprávnění pro

Povinnost k

o Věcné břemeno (podle listiny)

právo umístění a provozování přípojky NN, chůze a jízdy motorovými i nemotorovými vozidly za účelem kontroly, údržby a oprav

Parcela: 2205/6

Parcela: 3569/2

V-3434/2010-804

Listina Smlouva o zřízení věcného břemene - úplatná ze dne 02.06.2010. Právní účinky vkladu práva ke dni 21.06.2010.

V-3434/2010-804

Pořadí k datu podle právní úpravy účinné v době vzniku práva

o Věcné břemeno (podle listiny)

právo zřídít a provozovat přípojku NN, vstupovat a vjíždět v souvislosti se zřízením, stavebními úpravami, opravami a provozováním přípojky

ČEZ Distribuce, a. s., Teplická 874/8, Děčín IV-Podmokly, 40502 Děčín, RČ/IČO: 24729035

Parcela: 3569/2

Z-14645/2010-804

Listina Smlouva o zřízení věcného břemene - úplatná ze dne 19.07.2010. Právní účinky vkladu práva ke dni 19.07.2010.

V-4018/2010-804

Listina Výpis z obchodního rejstříku prokazující splnění obchodních společností ; uloženo na prac. Nový Jičín

Z-14645/2010-804

Pořadí k datu podle právní úpravy účinné v době vzniku práva

o Věcné břemeno (podle listiny)

umístění a provozování sjezdu ze silnice a právo chůze a jízdy za účelem kontroly, údržby, oprav a snesení stavby

Parcela: 2205/18

Parcela: 3569/2

V-2298/2011-804

Listina Smlouva o zřízení věcného břemene - úplatná ze dne 29.03.2011. Právní účinky vkladu práva ke dni 18.04.2011.

V-2298/2011-804

Nemovitosti jsou v územním obvodu, ve kterém vykonává státní správu katastru nemovitostí ČR
Katastrální úřad pro Moravskoslezský kraj, Katastrální pracoviště Nový Jičín, kód: 804.
strana 1

snímek katastrální mapy se zákresem

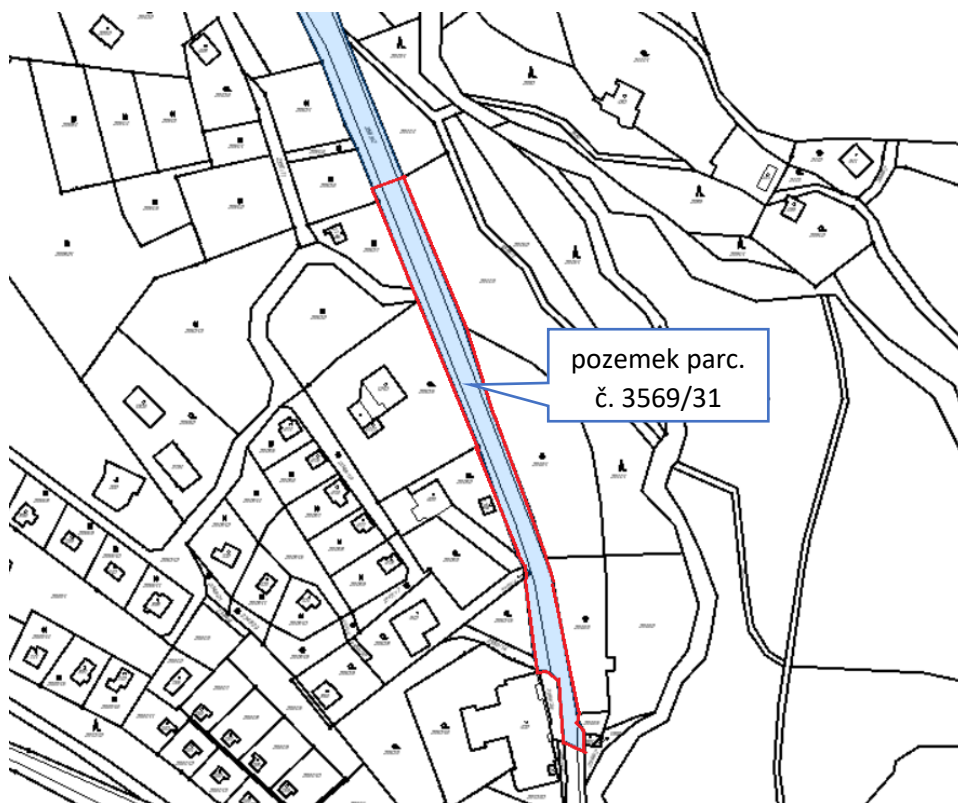

ortofotomapa

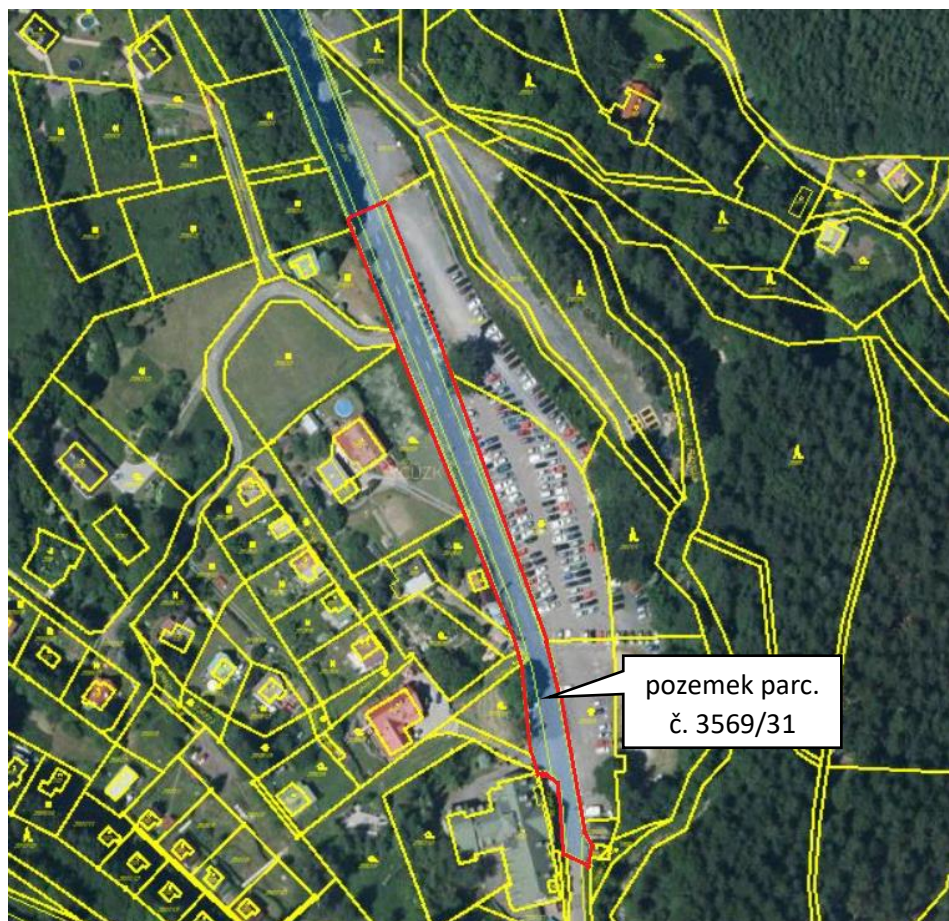

geometrický plán

VÝKAZ DOSAVADNÍHO A NOVÉHO STAVU ÚDAJŮ KATASTRU NEMOVITOSTÍ															
Dosavadní stav				Nový stav											
Označení pozemku parc. číslem	Výměra parcely		Druh pozemku Způsob využití	Označení pozemku parc. číslem	Výměra parcely		Druh pozemku Způsob využití	Typ stavby Způsob využití	Zpús. určení výměr	Porovnání se stavem evidence právních vztahů					
	ha	m ²			ha	m ²				Díl přechází z pozemku označeného v katastru nemovitostí	dřívější poz.evidenci	Číslo listu vlastnictví	Výměra dílu		Označení dílu
												ha	m ²		
2344/4	6	69	ostat.pl.	2344/4	3	12	ostat.pl.		0	2344/4		10001	3	12	
			jiná plocha	jiná plocha											
				2344/6	3	57	ostat.pl.		0	2344/4		10001	3	57	
				jiná plocha											
3569/2	2	35	ostat.pl.	3569/2	2	10	ostat.pl.		0	3569/2		655	2	10	54
			silnice	silnice											
				3569/31	25	38	ostat.pl.		0	3569/2		655	25	38	
				silnice											
	2	42	61		2	42	61								

Seznam souřadnic (S-JTSK)

č. bodu	Souřadnice pro zápis do KN			Souřadnice určené měřením		poznámka
	Y	X	kód kvality	Y	X	
1	476 322.07	1 137 740.09	8			plast.znak
2	476 310.48	1 137 734.97	8			kraj obrubníku
3	476 303.16	1 137 730.13	3			kraj obrubníku
4	476 303.51	1 137 729.60	3			roh betonu
5	476 318.87	1 137 738.83	3			obrubník
6	476 312.57	1 137 736.23	3			roh kačírku
7	476 313.74	1 137 705.23	3			kraj obrubník
8	476 317.34	1 137 703.77	3			kraj obrubník
9	476 320.36	1 137 703.31	3			kraj obrubník
10	476 323.30	1 137 703.41	8			hřeb
11	476 300.65	1 137 724.50	3			roh betonu
12	476 305.08	1 137 727.27	3			roh betonu
2398-5	476 310.41	1 137 735.10	3			kraj obrubníku
2547-1841	476 331.77	1 137 682.51	8			dočas.stab.
2547-1876	476 328.58	1 137 724.06	8			dočas.stab.
2547-1932	476 320.31	1 137 744.47	8			dočas.stab.

<h2 style="margin: 0;">GEOMETRICKÝ PLÁN</h2> <p style="margin: 0;">pro rozdělení pozemku</p>	Geometrický plán ověřil úředně oprávněný zeměměřičský inženýr:	
	Jméno, příjmení:	Ing. Hana Frejlichová
	Číslo položky seznamu úředně oprávněných zeměměřičských inženýrů:	2023/2001
	Dne:	6.9.2017
	Číslo:	132/2017
Náležitosti a přesnosti odpovídá právním předpisům		Stegopis ověřil úředně oprávněný zeměměřičský inženýr:
	Jméno, příjmení:	Ing. Hana Frejlichová
	Číslo položky seznamu úředně oprávněných zeměměřičských inženýrů:	2023/2001
	Dne:	10.10.2017
	Číslo:	133/2017
Katastrální úřad souhlasí s označováním parcel		Ověření stejnopisu geometrického plánu v listinné podobě.
Vyhotovil : <i>Geodézie Beskydy s.r.o.</i> Dolní 496 744 01 Frenštát p.Radh. Číslo plánu: 3805-3/2016 Okres: <i>Nový Jičín</i> Obec: <i>Trojanovice</i> Kat. území: <i>Trojanovice</i> Mapový list: <i>Nový Jičín 0-8/32</i> Dosavadním vlastníkům pozemků byla poskytnuta možnost seznámit se v terénu s průběhem nových hranic, které byly označeny předepsaným způsobem.	KÚ pro Moravskoslezský kraj KP Nový Jičín Ing. František Vejda PGP-1523 /2017-804 2017.09.13 11:11:08 CEST	

fotodokumentace

