

Žádost o poskytnutí dotace z rozpočtu Moravskoslezského kraje - individuální

| | | | |
|--|--|-----------------|--------------------------------|
| Název projektu: | Koně bez bariér – PARADREZURA | | |
| Zadatel: | Kateřina Lesová | Datum narození: | [redacted] |
| Právní forma zadatele: | Fyzická osoba nepodnikající | IC: | nenastalo |
| Zastupce zadatele: | nenastalo | DIČ: | nenastalo |
| Funkce a důvod zastoupení: | nenastalo | | |
| Osoby s podílem v zájmu: | nenastalo | | |
| Osoby, v nichž má zadatel právní podíl: | nenastalo | | |
| Sídlo zadatele: | | | |
| Ulice: | [redacted] | | |
| Obec: | Ostrava – Hrabová | | |
| Adresa bydliště: | [redacted] | | |
| Telefon: | nenastalo | | nenastalo |
| E-mail: | [redacted] | Webová stránka: | http://paradrezura.webnode.cz/ |
| Bankovní spojení: | | | |
| Číslo účtu zadatele: | [redacted] | Kód banky: | [redacted] |
| Název banky zadatele: | [redacted] | | |
| Název zřizovatele: | nenastalo | IC: | nenastalo |
| Účto číslo zřizovatele: | nenastalo | Kód banky: | nenastalo |
| Název banky zřizovatele: | nenastalo | Symbol: | nenastalo |
| Číslo dotace: | podpora reprezentačních výjezdů K.Lesové a s tím související náklady | | |
| Časová pozítelavnost (od kdy): | 1.1.2016 – 31.11.2016 | Výše dotace: | 300 000 |
| Odůvodnění žádosti: | <p>Jsem zařazená do reprezentace pro rok 2016 v disciplíně paradrezura, máme splněnou Kvalifikační podmínku pro para OH Rio, a k využití je teď potřeba nasbírat dostatek bodů- je potřeba vyrazit na co nejvíce závodů CPEDI *** po celé Evropě v sezóně 2016, ... V roce 2016 odstartuji 4 rok mé závodní kariéry a 2 rok mezinárodní reprezentace... Jezdeckví je bohužel jeden z nejnákladnějších sportů, viz příloha. Jsem člověk který bojuje a hlavně se nevzdává každou překážku se snažím překonat a zatím se mi to daří jen jedna je pro mne nepřeekonatelná a tou je největší problémem - financování ...Financování všech potřebných výdajů v rámci ustájení, tréninku, veterinárních, cestovních, startovních a dalších nákladů. Pro rok 2016 je podáno několik žádostí o pomoc z financování na různých organizacích, společnostech atd, (rozhodnutí probíhá koncem března 2016) ale pořád doufám v to že i Díky MS kraji se povede tento projekt zařinancovat, naděje umírá poslední .. Proto vás prosím o šanci, šanci pokusit se využít splněnou podmínku a pokusit se zúčastnit nejprestižnějšího závodu světa. Výše dotace je zhruba ve výši necelých 50% rozpočtu (rozpočet zatím není uzavřený, zatím nejsou zveřejněny propozice závodu, startovní ustájení ubytování atd.) tato částka je vysoká ale budu vděčná za jakoukoli pomoc, každá koruna nám pomůže.</p> | | |
| Sedním příloh: | pdf prezentace,prozatímní rozpočet, podrobnosti o projektu. | | |
| <p>Souhlasím se zařazením do databáze poskytovatele a zveřejněním svého jména (názve nebo obchodní firmy), sídla (obce) místa bydliště) do Ústředního úřadu vlády a výše poskytnutí dotace.</p> | | | |

| | |
|--------------------|---|
| Místo a datum: | Jméno a podpis žadatele/zástupce žadatele, razítko: |
| V OSTRAVĚ 18.12.15 | [redacted] |

- 2) vyplňte pouze v případě, že je žadatel fyzickou osobou (podnikající i nepodnikající)
- 3) vyplňte pouze v případě, že je žadatel právnickou osobou
- 4) uveďte funkci zástupce žadatele a právní důvod zastoupení: např. člen statutárního orgánu, na základě plné moci, prokury apod.
- 5) vyplňte v případě, že je žadatel právnickou osobou; uveďte identifikační údaje osoby, která má majetkový podíl v žadateli; vyplňte "NE", pokud takové osoby není
- 6) vyplňte v případě, že je žadatel právnickou osobou; uveďte identifikační údaje osoby, ve které má žadatel majetkový podíl a jeho výši; vyplňte "NE", pokud takové osoby není
- 7) vyplňte pouze v případě, že je žadatel právnickou nebo podnikající fyzickou osobou
- 8) vyplňte pouze v případě, že je žadatel fyzickou osobou (podnikající i nepodnikající); uveďte ulici, č.p., obec, PSČ
- 9) vyplňte pouze v případě, že je žadatel příspěvkovou organizací města nebo obce
- 10) doba, v níž má být dosaženo účelu.

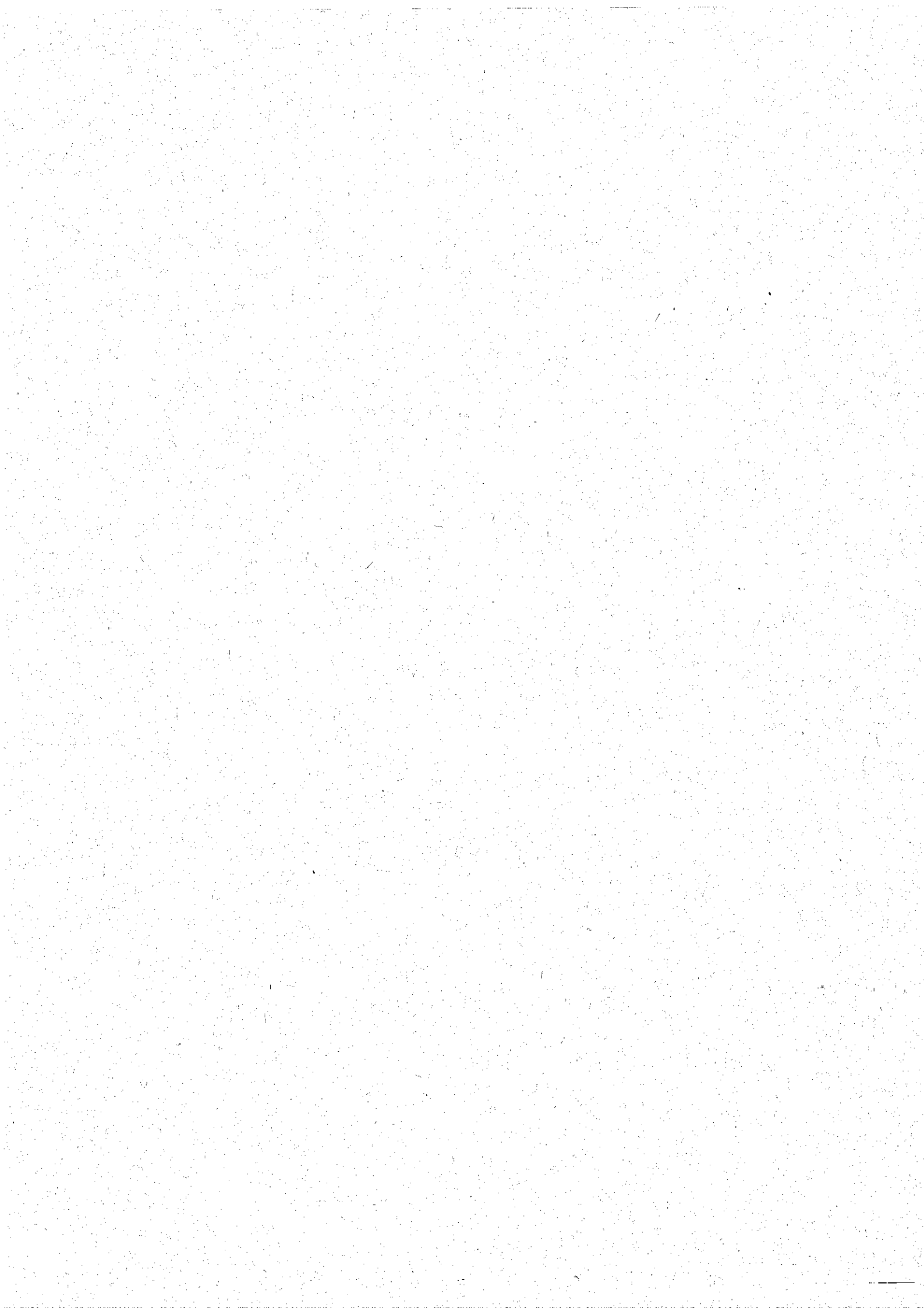

ROZPOČET PROJEKTU

Prázdniny K. LESOVÁ 2016

| | | | |
|-------------------------|---|-------|------------|
| sídlo - adresa bydliště | [redacted] | číslo | [redacted] |
| jméno, funkce | Kateřina Lesová – jezdec | | |
| název projektu | Na koni bez Bariér při nominaci na para OH Rio 2016 – bez nákladu na OH | | |

| | celkové náklady na realizaci projektu | Kč/ cca | blíže popis | Kč |
|--|--|---------|--|----|
| | Ustájení -nájem a služby | 98 550 | | 0 |
| | vitamíny a krmné směsi | 25 000 | některé jednání s výrobcí ... přislíbena krmné směsi | 0 |
| | cestovné, doprava - zapůjčení soupravy | 137 800 | 1den/1300kč – 106 dní přibližně | 0 |
| | cestovné, doprava – Pohonné limity | 80 000 | Předpoklad 10000 km bez para OH | 0 |
| | Služby – trenér (OSVČ) | 31 000 | Trenér – 1hod /300kč x 105 tréninku ročně | 0 |
| | odměny – ošetřovatel | 30 000 | náhrada ušlé mzdy (účast zahraničí) | 0 |
| | Služby – Fyzioterapie koně | 7 000 | Masáže koně | 0 |
| | Služby – Kovář | 22 500 | 1x/5-7 týdnů ortoped kování, práce+ podkovy a materiál (9x2500) | 0 |
| | Služby – veterinární lékař | 70 000 | odčervení, očkování, vyšetření před a po závodech + 50000 nutná hotovost v případě potřeby akutní ošetření | 0 |
| | opravy a udržování sportovního vybavení vč. nákupu materiálu (specifikujte) | 25 000 | deky, uzdečka, ohlávka, rajtky boty atd kůň ošetřovatel, jezdec. | 0 |
| rozpočet projektu (možno vložit další řádky) | nákup dlouhodobý materiál | 50 000 | sedlo na míru a doplňky | |
| | Sousídění – Kč celkem - vč dopravy pronájmů a ustájení ubytování | 15 000 | dle nabítky pořadatelů zatím nerozhodnuto | 0 |
| | startovné ČR | 5 000 | | 0 |
| | startovné zahraničí | 0 | dle rozpisu závodu – zatím nejsou k dispozici | 0 |
| | ubytování v rámci závodů jezdec, ošetřovatel | 0 | dle rozpisu závodu – zatím nejsou k dispozici | 0 |
| | ustájení v rámci závodů pokud není v rámci startovního | 0 | dle rozpisu závodu – zatím nejsou k dispozici | 0 |
| | Dieta – jezdec ošetřovatel v rámci závodů | 53 000 | zatím nestanoveno 500den / 106 dní – spoluúčast | 0 |
| | další náklady | 0 | | 0 |
| | pojištění koně | 10 000 | jedná se o smlouvě | 0 |
| | připojištění jezdce a ošetřovatele | 0 | jedná se o smlouvě | 0 |
| | Reklamní, reprezentační, propagační materiál | 8 500 | týmové oblečení, reklamní plachta partnerů, registrace web.domény atd | 0 |

| | | | | |
|---|---|----------------|----------------------------------|----------|
| | | 0 | | 0 |
| | | 0 | | 0 |
| | celkové náklady na realizaci projektu | 668 350 | celková požadovaná částka | 0 |
| | název zdroje | | | |
| další zdroje financování projektu (povinné) | vlastní zdroje | | | |
| | přislíbený sponzoring (smlouvy od ledna 2016) | | | |
| | město Ostrava – podaná žádost | | | |
| | další sponzory hledám – některé společnosti se rozhodují po 1.1.2016 | | | |
| | snad podpora neziskových organizací...? podána žádost konto bariery | | | |
| | Atd .. Všechny žádosti jsou ve vstahu k sportovní činnosti | | | |
| datum | 19.12.2015 | | | |
| jméno osoby zodpovědné za údaje | Kateřina Lesová | | | |
| podpis osoby zodpovědné za údaje |  | | | |

Podrobnosti o PROJEKTU

1. Popis projektu

Název: Koně bez bariér – PARADREZUR , Kateřina LESOVÁ

Popis: podpora pararezury – jediná reprezentantka MŠ Kraje, účastnice ME v pararezuře 2015 ve Francii, splněná kvalifikační podmínka na para OH ale je potřeba soutěžit v roce 2016 na závodech CPEDI *** abychom nasbírali body a zajistili si tak místo jelikož pojede pouze několik jezdců z celé Evropy a je více nominovaných než je míst ve startovní listině.

2. Historie, zajímavé informace:

koním se věnuji od cca roku 1989, pararezuru jsem začala jezdit v polovině roku 2013 Díky podpory MŠ Kraje, v letošním roce 2015 díky sponzorům jsem dostala šanci a vyrazila poprvé na mezinárodní závody kde jsem sbírala zkušenosti se světovou špičkou tohoto sportu, i přes to že jsem byla nováčkem ve světové konkurenci jsem se kvalifikovala na ME a splnila kvalifikační podmínku pro para OH do Ria – v případě že se mám pokusit o účast na para OH musíme nasbírat dostatek bodů což znamená vyrazit na co nejvíce závodů po Evropě ... Dokonce jako jediný parajezdec v ČR a jako ojedinělý jezdec skupiny II na světě se také účastním klasických drezurních závodů (v ČR) se zdravými lidmi a to dokonce v úrovni "L" kde parajezdci soutěží zřítka a to jsou méně hendikepovaní a kde jsem schopna konkurovat a většinou se umístím ve středu startovního pole.

3. V roce 2015 jsme se úspěšně účastnili :

- 14.2.2015 na Drezurním Galavečeru v Němčicích u Kolína jsem obdržela ocenění České Jezdecké Federace za 2.místo v ČPDP 2014
- Paradrezurní soustředění s Trenérem Ulfem Wilkenem ze Švédska
- závody a soustředění (Peterem Bonhofem) v němčicích u Kolína 30.5 sobota. 1.místo 62.647% a v neděli 65.429% 3.místo. (Zařazena do reprezentace ČR.)
- závody v Itálii Somma Lombardo CPEDI *** 62,598 % 5.místě a 64,190% 3.místo - Splněná kvalifikace na Mistrovství Evropy
- Mistrovství Evropy Deauville Francie - bohužel 40 sekund před mým prvním startem mi Hlavní rozhodčí oznámil že nemám čtené úlohy 59,706% 10 místo (udělala jsem 2 omyly) ... druhý start na který jsem se učila celou noc a v úloze jsem se soustředila na kurz a né na cviky 62,429% a 9. místo ... 3 týdny před odjezdem jsem byla napadena (paní je trestně stíhана) měla poraněnou ruku a na koně jsem si sedla jednou před odjezdem do Francie což přineslo bohužel i horší výsledek...
- MČR v pararezuře Hradisko - 3x 2.místo (63.19% 65.71% a 75,92) a celkově jsem obsadila 3.místo 68,27%

Bližší podrobnosti naleznete na Webových stránkách <http://paradrezura.webnode.cz/>

4. Přehled soutěží, kterých se budeme snažit účastnit v roce 2016

- CPEDI *** = pararezurní závod, na které je pozváno minimálně 6 národních federací plus zahrnují soutěže družstev
- Paralympijské HRY do Ria 2016 ??

soutěže v r. 2016 – prozatím zveřejněné (záleží na financování projektu)

Caselle di Sommacampagna 10-13.3.2016 CPEDI ***

Deauville 07-10.4.2016 CPEDI ***

Waregem 22-24.4.2016 CPEDI ***

Mannheim 06-10.5.2016 CPEDI ***

Roosendaal 12-14.5.2016 CPEDI ***

Mulhouse 02-05.6.2016 CPEDI ***
Somma Lombardo 16-19.6.2016 CPEDI ***
Uberherrn 08-10.7.2016 CPEDI ***
Para OH.Rio ??? 11-16.9.2016

5. Přehled sportovišť, na kterých vykonáváte svou sportovní činnost a kdo je jejich vlastníkem

Ustájení koní Na Hurtě 19, Ostrava – Hrabová, pan Emil Moudrý

6. spolupráce z mé strany v případě podpory je samozřejmostí :

umístění loga s poděkováním na našich stránkách

- Webové stránky,
- Facebook stránky

tištěné olgo

(společné umístění pro všechny, např plachta na boxu koně kde budou umístěna loga všech Partnerů)

- týmové oblečení - triko s partnery,
- plachta na box koně
- plachta na auto, případně na vleku pro koně

7. další :

- díky facebooku komunikace s fanoušky : vzájemná podpora, dostává se mi zpětná reakce za nadějí, nadějí že život může dostat nový smysl a že se člověk nesmí vzdávat. Někteří Lidé se na mne obrácejí že jsou také nemocní a dávám jim příklad k tomu že i nelehký život se dá zvládnout.
- snažím se navázat spolupráci měla bych zájem třeba vyrazit do nemocnice a podpořit lidi z podobným postižením .. ale jde to bohužel pomalu – sna de mi tato spolupráce povede v roce 2016

v případě jakýchkoliv dotazů se prosím na mne obraďte
tel [REDACTED]

Omlouvám se písemná komunikace je pro mne složitá,
S přátelským pozdravem

V Ostravě dne: 18.12.2015

Kateřina Lesová [REDACTED]