

## 7. Výpis z katastru nemovitostí, snímek katastrální mapy se zákresem, ortofotomapa se zákresem, geometrický plán, fotodokumentace k. ú. Suchá Rudná

### VÝPIS Z KATASTRU NEMOVITOSTÍ

prokazující stav evidovaný k datu 04.01.2018 07:15:02

Vyhotoveno bezúplatně dálkovým přístupem pro účel: Správa majetku, č.j.: kontrola Iv pro Moravskoslezský kraj

Okres: CZ0801 Bruntál

Obec: 597872 Světlá Hora

Kat.území: 760455 Suchá Rudná

List vlastnictví: 76

V kat. území jsou pozemky vedeny ve dvou číselných řadách (St. = stavební parcela)

A Vlastník, jiný oprávněný	Identifikátor	Podíl
Vlastnické právo		
Moravskoslezský kraj, 28. října 2771/117, Moravská Ostrava, 70200 Ostrava	70890692	
Hospodaření se svěřeným majetkem kraje		
Správa silnic Moravskoslezského kraje, příspěvková organizace, Úprkova 795/1, Přívoz, 70200 Ostrava	00095711	

### ČÁSTEČNÝ VÝPIS

#### B Nemovitosti

Pozemky				
Parcela	Výměra[m2]	Druh pozemku	Způsob využití	Způsob ochrany
643/3	11890	ostatní plocha	silnice	rozsáhlé chráněné území

#### B1 Jiná práva - Bez zápisu

#### C Omezení vlastnického práva

Typ vztahu

Oprávnění pro

Povinnost k

##### o Věcné břemeno užívání

ze dne 19.11.97, 3.11.97, právní účinky vkladu ke dni 8.12.97  
(dle smlouvy)

ČEZ Distribuce, a. s., Teplická Parcela: 643/3 Z-8967/2010-801  
874/8, Děčín IV-Podmokly, 40502  
Děčín, RČ/IČO: 24729035

Listina Smlouva o věcném břemeni V3 2489/1997.

POLVZ:4/1998

Z-15500004/1998-801

Listina Souhlasné prohlášení o přechodu práva podle § 151p ObčZ ze dne 06.08.2007.

Z-10241/2007-801

Pořadí k datu podle právní úpravy účinné v době vzniku práva

##### o Věcné břemeno (podle listiny)

zřízení a provozování vzdušného a zemního vedení nízkého napětí  
s právem chůze a jízdy za účelem jejich zřízení, provozování, stavebních úprav a oprav  
(vymezeno GP č. 338-27/2012)

ČEZ Distribuce, a. s., Teplická Parcela: 643/3 V-15/2014-801  
874/8, Děčín IV-Podmokly, 40502  
Děčín, RČ/IČO: 24729035

Listina Smlouva o zřízení věcného břemene - úplatná č. BR/53/e/2013/JJ ze dne 05.12.2013.  
Právní účinky zápisu ke dni 06.01.2014. Zápis proveden dne 31.01.2014.

V-15/2014-801

Pořadí k datu podle právní úpravy účinné v době vzniku práva

##### o Věcné břemeno (podle listiny)

spočívající v právu umístění a provozování sjezdu, dále právo chůze a jízdy motorovými i  
nemotorovými vozidly za účelem kontroly, údržby, oprav a snesení stavby  
(vymezeno GP č.337-33/2012)

Parcela: 321/19 Parcela: 643/3 V-1288/2014-801

Listina Smlouva o zřízení věcného břemene - úplatná č. BR/45/e/2013/Fi ze dne 10.12.2013.

Nemovitosti jsou v územním obvodu, ve kterém vykonává státní správu katastru nemovitostí ČR

Katastrální úřad pro Moravskoslezský kraj, Katastrální pracoviště Bruntál, kód: 801.

strana 1

**VÝPIS Z KATASTRU NEMOVITOSTÍ**  
prokazující stav evidovaný k datu 04.01.2018 07:15:02

Okres: CZ0801 Bruntál Obec: 597872 Světlá Hora  
Kat.území: 760455 Suchá Rudná List vlastnictví: 76  
V kat. území jsou pozemky vedeny ve dvou číselných řadách (St. = stavební parcela)

---

Typ vztahu	
Oprávnění pro	Povinnost k

---

Právní účinky zápisu ke dni 15.04.2014. Zápis proveden dne 09.05.2014.  
V-1288/2014-801

Pořadí k datu podle právní úpravy účinné v době vzniku práva

o Věcné břemeno (podle listiny)

služebnost inženýrské sítě  
- umístění, zřízení a provozování rozšíření podzemního vedení nízkého napětí  
s právem vstupu a vjezdu v souvislosti se zřízením, stavebními  
úpravami, opravami a provozem  
(vymezeno GP č. 359-146/2016)

ČEZ Distribuce, a. s., Teplická Parcela: 643/3 V-1885/2017-801  
874/8, Děčín IV-Podmokly, 40502  
Děčín, RČ/IČO: 24729035

Listina Smlouva o zřízení věcného břemene - úplatná č. BR/7/e/2017/HH (IV-12-8009839/VB/2)  
ze dne 12.04.2017. Právní účinky zápisu ke dni 25.05.2017. Zápis proveden dne  
15.06.2017.

V-1885/2017-801

Pořadí k 25.05.2017 10:13

---

D Jiné zápisy - Bez zápisu

---

Plomby a upozornění - Bez zápisu

---

E Nabývací tituly a jiné podklady zápisu

Listina

o Rozhodnutí o přechodu nemovitostí do vlast.krajů (zák.č.157/2000 Sb.) Ministerstvo  
dopravy a spojů -č.j.3796/2001 -12-KM ze dne 10.09.2001; uloženo na prac. Bruntál

Z-2808/2002-801

Pro: Moravskoslezský kraj, 28. října 2771/117, Moravská Ostrava, RČ/IČO: 70890692  
70200 Ostrava

o Zřizovací listina rozpočtové či příspěvkové organizace Moravskoslezský kraj-rada kraje -/  
č.7/64/2 ze dne 13.12.2001; uloženo na prac. Bruntál

Z-2808/2002-801

Pro: Správa silnic Moravskoslezského kraje, příspěvková organizace, RČ/IČO: 00095711  
Úprkova 795/1, Přívoz, 70200 Ostrava

o Zřizovací listina rozpočtové či příspěvkové organizace ZL/0300 /01 včetně schválených  
dodatků 1 - 5 dle usnesení :

č. 13/349/1 ze dne 12.12.2002  
č. 25/1080/1 ze dne 30. 9.2004  
č. 3/59/1 ze dne 17. 2.2005  
č. 4/201/1 ze dne 28. 4.2005  
č. 14/1243/1 ze dne 23.11.2006

a aktualizace účinné dnem

26.4.2007  
26.6.2008.

Z-13505/2007-801

---

Nemovitosti jsou v územním obvodu, ve kterém vykonává státní správu katastru nemovitostí ČR  
Katastrální úřad pro Moravskoslezský kraj, Katastrální pracoviště Bruntál, kód: 801.  
strana 2



snímek katastrální mapy se zákresem

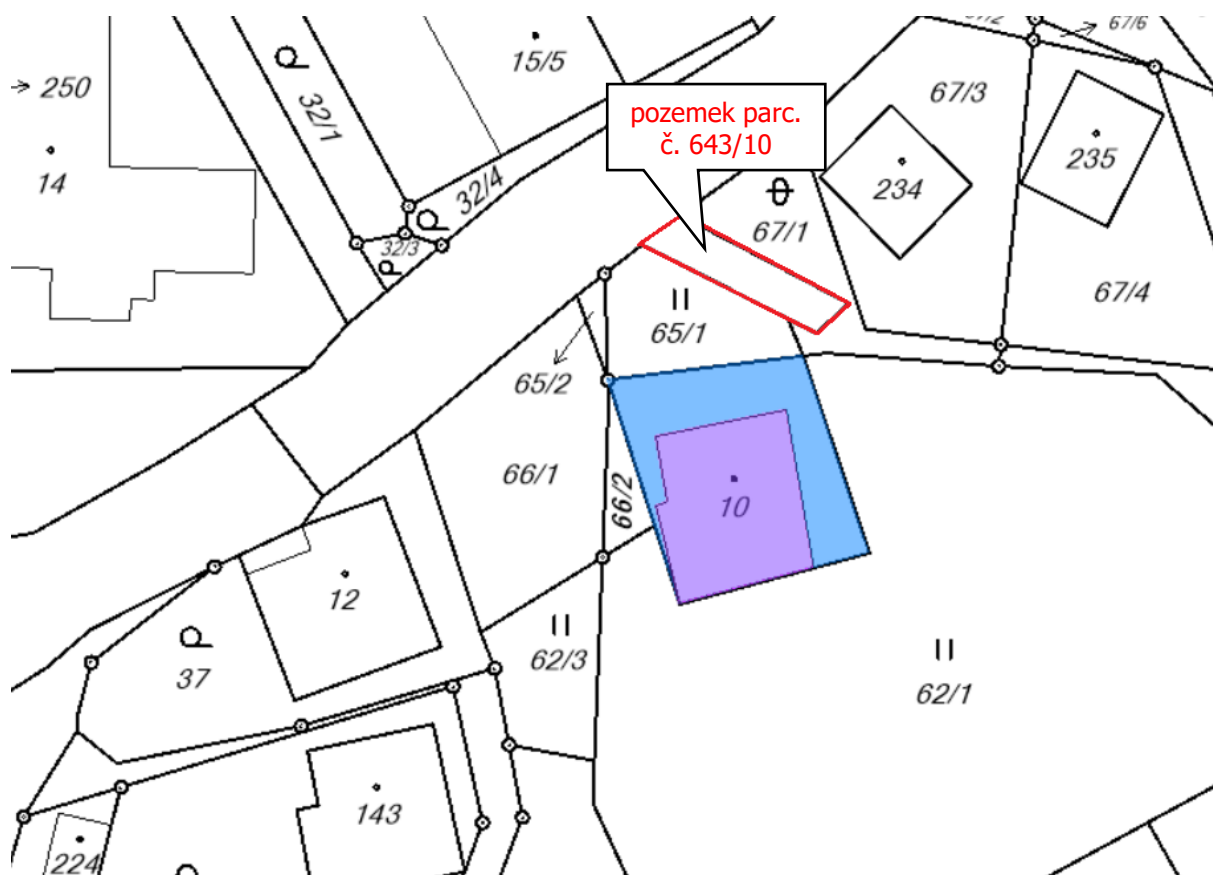

ortofotomapa se zákresem

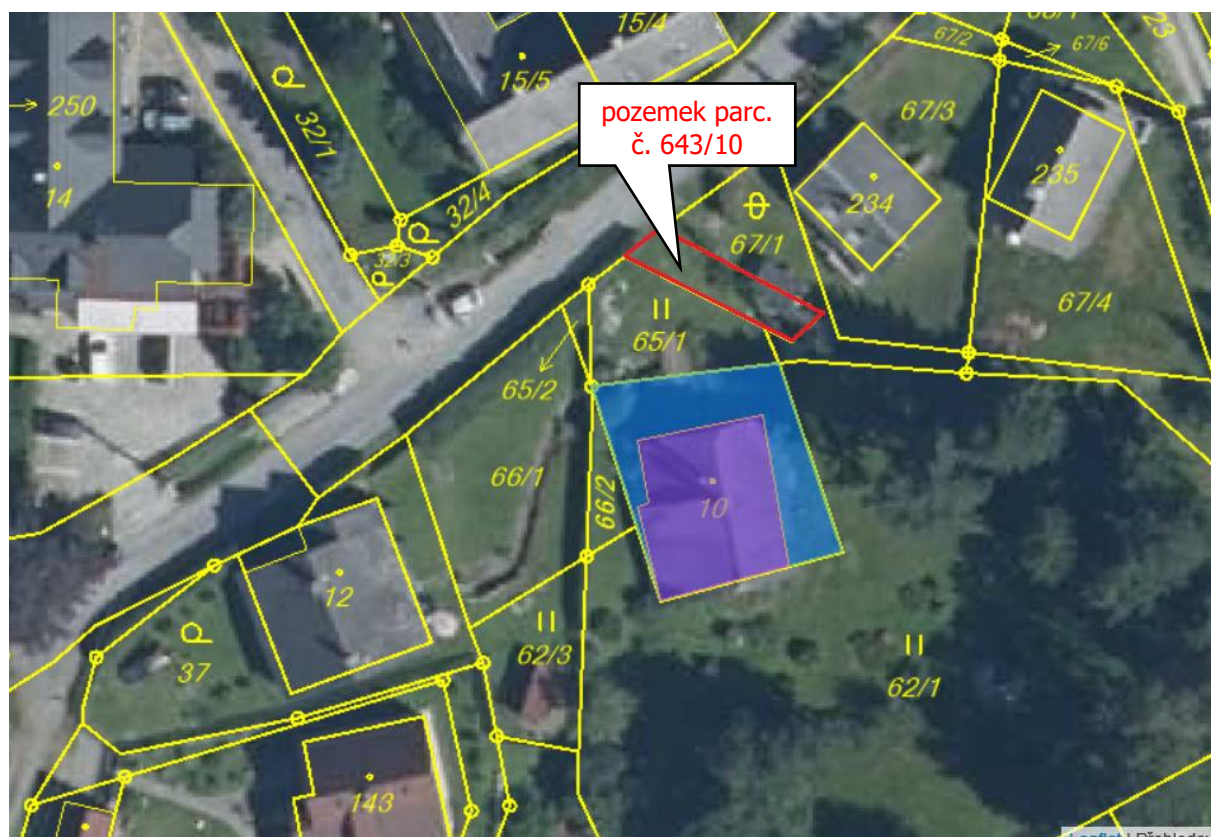

## geometrický plán

VÝKAZ DOSAVADNÍHO A NOVÉHO STAVU ÚDAJŮ KATASTRU NEMOVITOSTÍ															
Dosavadní stav				Nový stav											
Označení pozemku parcelním číslem	Výměra parcely		Druh pozemku Způsob využití	Označení pozemku parcelním číslem	Výměra parcely		Druh pozemku Způsob využití	Typ stavby Způsob využití	Způsob určení výměr	Porovnání se stavem evidence právních vztahů					
	ha	m <sup>2</sup>			ha	m <sup>2</sup>				Díl přechází z katastru nemovitosti	pozemku označeného dřívější poz. evidencí	Číslo listu vlastnictví	Výměra dílu ha m <sup>2</sup>		Označení dílu
643/3	1	18,90	ostat. pl. silnice	643/3	1	18,38	ostat. pl. silnice		0						
				643/10		52	ostat. pl. jiná plocha			0	643/3		76		52
	1	18,90			1	18,90									

<b>GEOMETRICKÝ PLÁN</b> pro rozdělení pozemku	Geometrický plán ověřil úředně oprávněný zeměměřický inženýr:	Stejnops ověřil úředně oprávněný zeměměřický inženýr:
	Jméno, příjmení: <b>Ing. Jiří Albrecht</b>	Jméno, příjmení: <b>Ing. Jiří Albrecht</b>
	Číslo poločky seznamu úředně oprávněných zeměměřických inženýrů: <b>2236/2004</b>	Číslo poločky seznamu úředně oprávněných zeměměřických inženýrů: <b>2236/2004</b>
	Dne: <b>27.7.2017</b> Číslo: <b>822/2017</b>	Dne: <b>1.8.2017</b> Číslo: <b>849/2017</b>
Náležitosti a přesnosti odpovídá právním předpisům	Tento stejnopis odpovídá geometrickému plánu v elektronické podobě uloženému v dokumentaci katastrálního úřadu.	
Vyhotovitel: <b>Václav Eichler</b> Holčovice 42, 793 71 IČ: 762 02 232	Katastrální úřad souhlasí s číslováním parcel	
Číslo plánu: <b>364 – 53 / 2017</b>	<b>KÚ pro Moravskoslezský kraj</b> <b>KP Bruntál</b> <b>Ing. Oldřich Vašíček</b> <b>PGP-543/2017-801</b> <b>2017.07.29 22:28:50 CEST</b>	
Okres: <b>Bruntál</b>		
Obec: <b>Světlá Hora</b>		
Kat. území: <b>Suchá Rudná</b>		
Mapový list: <b>Bruntál 3-5/11</b>	Ověření stejnopisu geometrického plánu v listinné podobě	
Dosavadním vlastním pozemkům byla poskytnuta možnost seznámt se v terénu a průběhem navrhovaných nových hranic. Here byly označeny předeepsaným způsobem:  <b>znaky z plánu</b>	<div style="border: 1px solid black; width: 100%; height: 100%;"></div>	

Seznam souřadnic (S - JTSK)

Souřadnice pro zápis do KN

Číslo bodu	Y	X	kód kv.	poznámka
218-13	534455.36	1070343.90	3	přv.znak z plastu
218-14	534458.40	1070346.25	3	přv.znak z plastu



**fotodokumentace**

