

# 1. Výpis z katastru nemovitostí, snímky katastrální mapy se zákresy, ortofotomapy, geometrický plán a fotodokumentace, k. ú. Bruntál-město

## VÝPIS Z KATASTRU NEMOVITOSTÍ

prokazující stav evidovaný k datu 04.01.2018 07:15:02

Vyhotoveno bezúplatně dálkovým přístupem pro účel: Správa majetku, č.j.: kontrola lv pro Moravskoslezský kraj

Okres: CZ0801 Bruntál

Obec: 597180 Bruntál

Kat.území: 613169 Bruntál-město

List vlastnictví: 1152

V kat. území jsou pozemky vedeny v jedné číselné řadě

A Vlastník, jiný oprávněný	Identifikátor	Podíl
<i>Vlastnické právo</i>		
Moravskoslezský kraj, 28. října 2771/117, Moravská Ostrava, 70200 Ostrava	70890692	
<i>Hospodaření se svěřeným majetkem kraje</i>		
Správa silnic Moravskoslezského kraje, příspěvková organizace, Úprkova 795/1, Přívoz, 70200 Ostrava	00095711	

### ČÁSTEČNÝ VÝPIS

B Nemovitosti				
Pozemky				
Parcela	Výměra[m2]	Druh pozemku	Způsob využití	Způsob ochrany
3860/1	7565	ostatní plocha	silnice	
3861	7394	ostatní plocha	silnice	

### B1 Jiná práva - Bez zápisu

### C Omezení vlastnického práva

Typ vztahu

Oprávnění pro

Povinnost k

#### o Věcné břemeno (podle listiny)

zřízení a provozování vodovodu, dále právo vstupu a vjezdu v souvislosti se stavebními úpravami, opravami a jeho provozem  
(vymezeno GP č. 2906-168/2011)

Město Bruntál, Nádražní 994/20, Parcela: 3861 V-2592/2012-801  
79201 Bruntál, RČ/IČO: 00295892

Listina Smlouva o zřízení věcného břemene - úplatná č. BR/8/e/2012/Ha ze dne 10.10.2012.  
Právní účinky vkladu práva ke dni 29.11.2012.

V-2592/2012-801

Pořadí k datu podle právní úpravy účinné v době vzniku práva

#### o Věcné břemeno (podle listiny)

(umístění stavby plynovodu, právo chůze a jízdy)

GasNet, s.r.o., Klišská 940/96, Parcela: 3861 Z-9936/2013-801  
Kliše, 40001 Ústí nad Labem,

RČ/IČO: 27295567

Listina Smlouva o zřízení věcného břemene - bezúplatná č.BR/4f/02/Fi ze dne 19.12.2003 a ze dne 12.01.2004. Právní účinky vkladu práva ke dni 04.02.2004.

V-310/2004-801

Listina Souhlasné prohlášení o přechodu práva podle § 151p ObčZ ze dne 20.11.2007.

Z-13843/2007-801

Listina Výpis z obchodního rejstříku prokazující přeměnu obchodní společnosti fúzí ze dne 28.11.2013.

Z-9936/2013-801

Pořadí k datu podle právní úpravy účinné v době vzniku práva

#### o Věcné břemeno zřizování a provozování vedení

spočívající v:

a) právu zřídit a provozovat na služebném pozemku plynárenské zařízení

b) právu vjíždět a vstupovat na služební pozemek v souvislosti

Nemovitosti jsou v územním obvodu, ve kterém vykonává státní správu katastru nemovitostí ČR  
Katastrální úřad pro Moravskoslezský kraj, Katastrální pracoviště Bruntál, kód: 801.



## VÝPIS Z KATASTRU NEMOVITOSTÍ

prokazující stav evidovaný k datu 04.01.2018 07:15:02

Okres: CZ0801 Bruntál

Obec: 597180 Bruntál

Kat.území: 613169 Bruntál-město

List vlastnictví: 1152

V kat. území jsou pozemky vedeny v jedné číselné řadě

### Listina

Správa silnic Moravskoslezského kraje, příspěvková organizace, RČ/IČO: 00095711  
Úprkova 795/1, Přívoz, 70200 Ostrava

- o Zřizovací listina rozpočtové či příspěvkové organizace č.j. ZL/300/2001, aktualizována ke dni 14.12.2011.

Z-1446/2012-801

Pro: Správa silnic Moravskoslezského kraje, příspěvková organizace, RČ/IČO: 00095711  
Úprkova 795/1, Přívoz, 70200 Ostrava

- o Zřizovací listina rozpočtové či příspěvkové organizace č. ZL/300/2001 ze dne 5.9.2012, aktualizace ke dni 30.6.2012, účinnost ke dni 5.9.2012.

Z-8111/2012-801

Pro: Správa silnic Moravskoslezského kraje, příspěvková organizace, RČ/IČO: 00095711  
Úprkova 795/1, Přívoz, 70200 Ostrava

- o Zřizovací listina rozpočtové či příspěvkové organizace č.ZL/300/2001 dodatek č. 8 ze dne 11.09.2012 s účinností ke dni 05.09.2012.

Z-9352/2012-801

Pro: Správa silnic Moravskoslezského kraje, příspěvková organizace, RČ/IČO: 00095711  
Úprkova 795/1, Přívoz, 70200 Ostrava

- o Zřizovací listina rozpočtové či příspěvkové organizace ze dne 04.03.2014 č. ZL/300/2001 dodatek č.10, aktualizována dne 27.2.2014. Právní účinky zápisu ke dni 29.04.2014. Zápis proveden dne 16.05.2014.

Z-1428/2014-801

Pro: Správa silnic Moravskoslezského kraje, příspěvková organizace, RČ/IČO: 00095711  
Úprkova 795/1, Přívoz, 70200 Ostrava

---

F Vztah bonitovaných půdně ekologických jednotek (BPEJ) k parcelám - Bez zápisu

---

Nemovitosti jsou v územním obvodu, ve kterém vykonává státní správu katastru nemovitostí ČR:  
Katastrální úřad pro Moravskoslezský kraj, Katastrální pracoviště Bruntál, kód: 801.

Vyhotovil:  
Český úřad zeměměřičký a katastrální - SCD

Vyhotoveno: 04.01.2018 07:28:47

## snímky katastrální mapy se zákresy

### pozemek parc. č. 3860/1

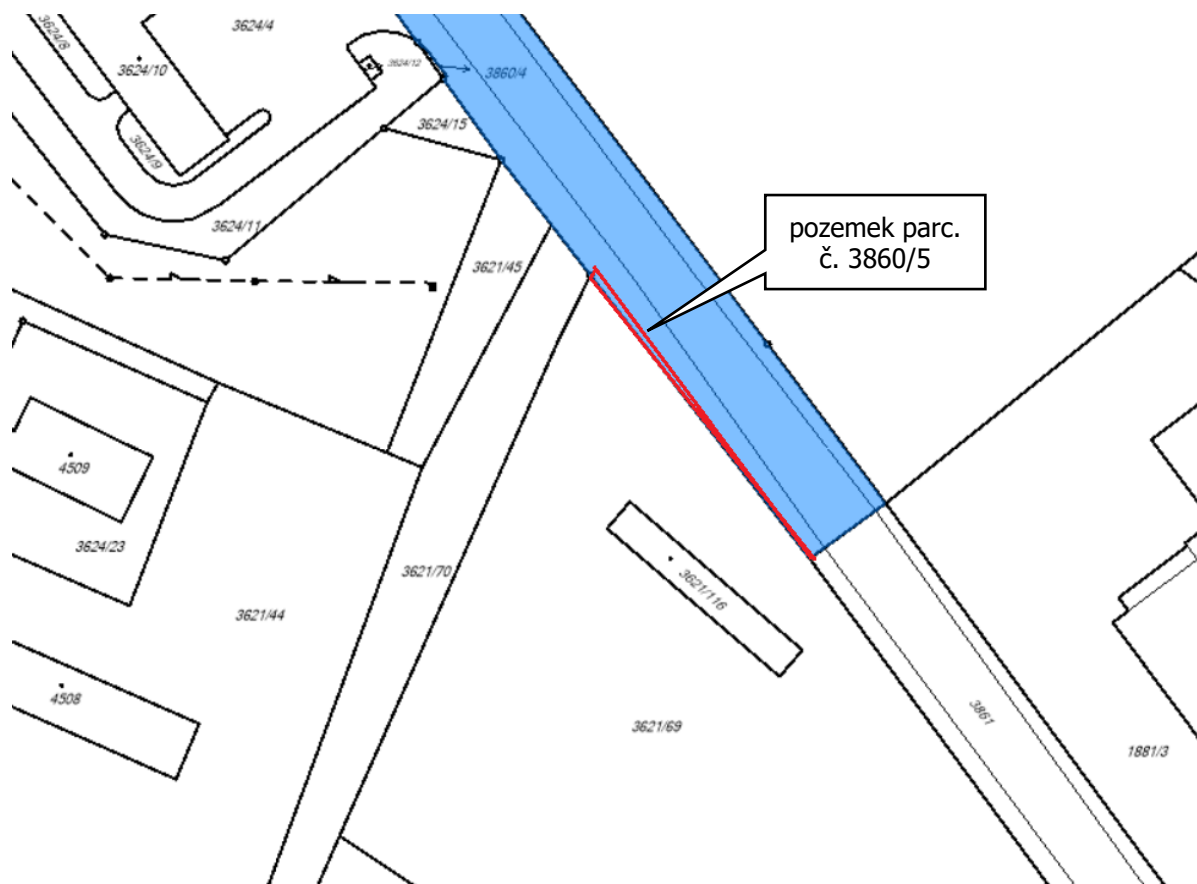

### pozemek parc. č. 3861

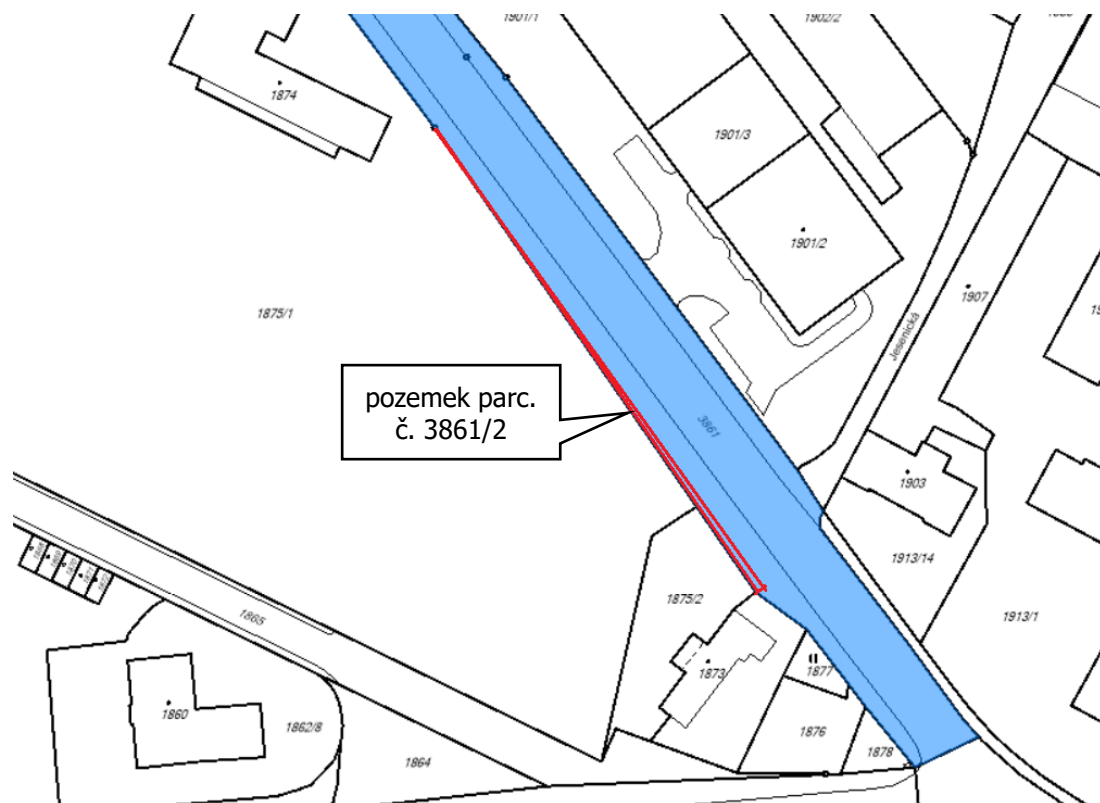

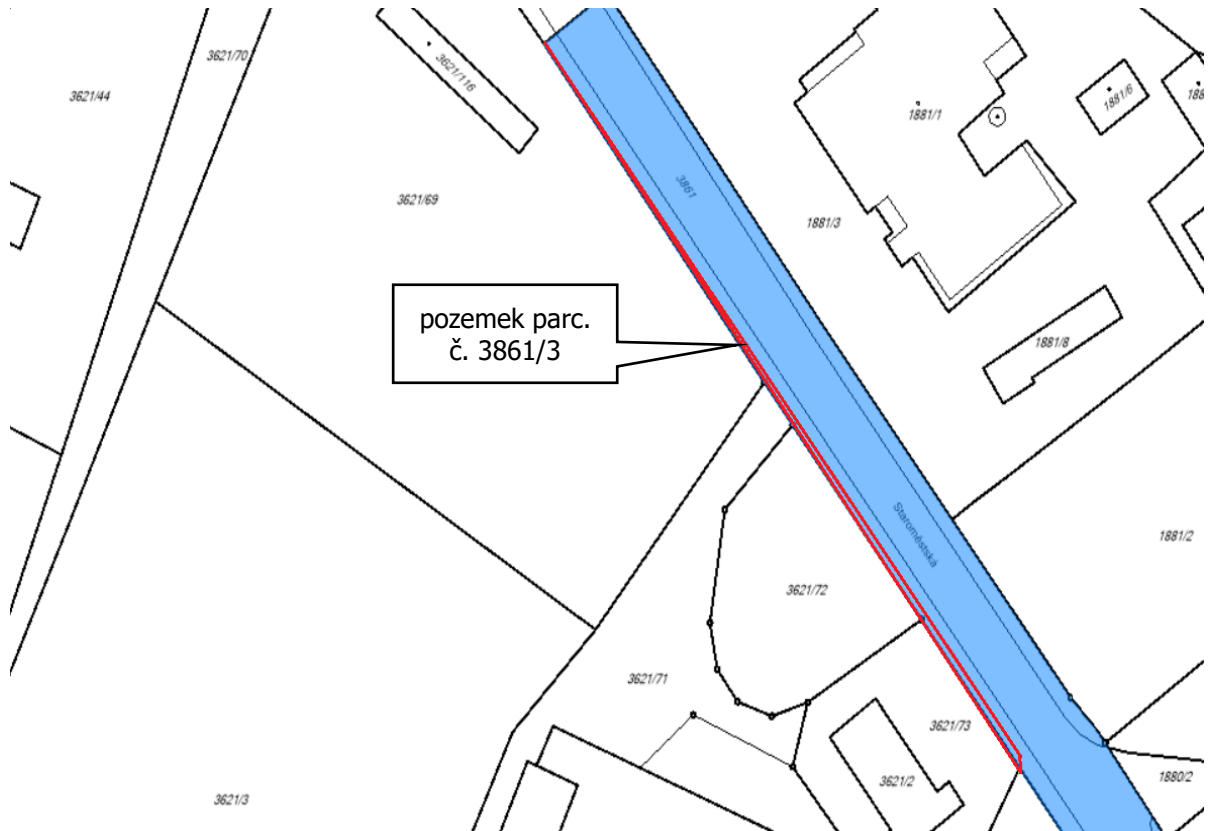

ortofotomapy

pozemek parc. č. 3860/1



**pozemek parc. č. 3861**

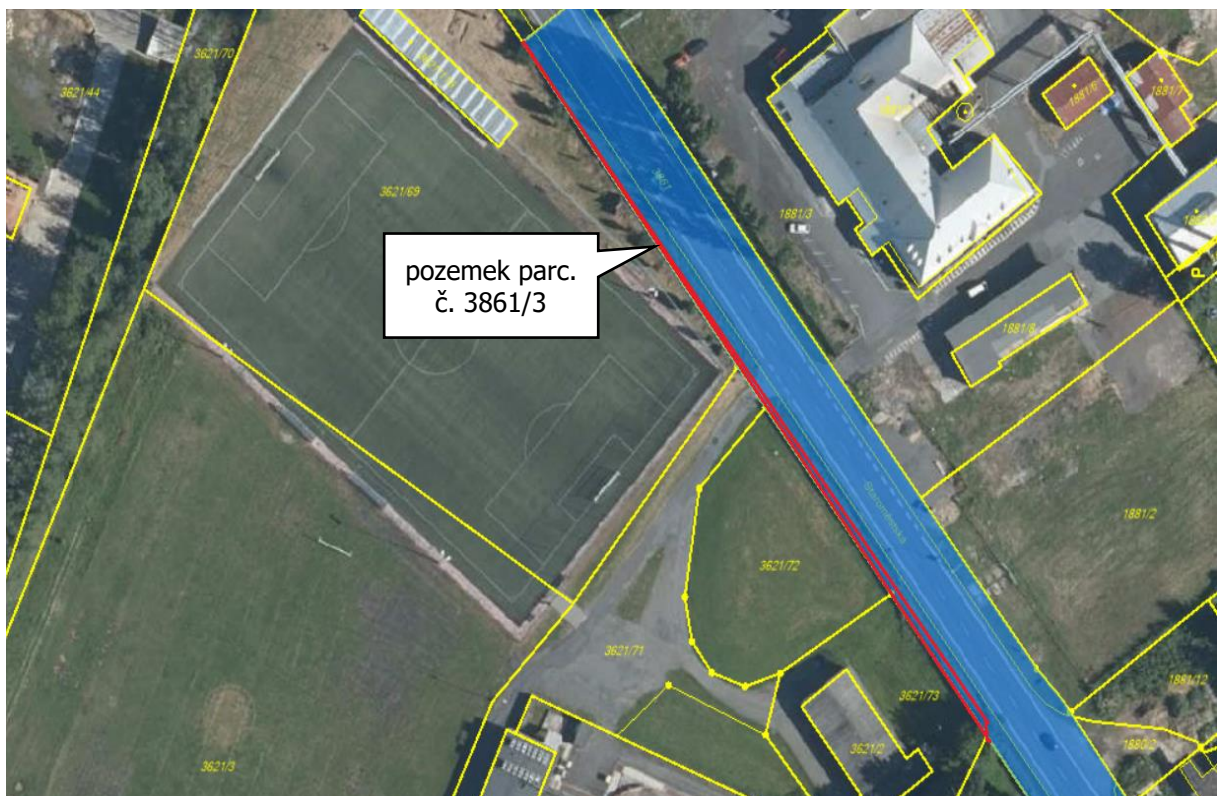

## geometrický plán

VÝKAZ DOSAVIDNÍHO A NOVÉHO STAVU ÚDAJŮ KATASTRU NEMOVITOSTÍ															
Dosavidní stav					Nový stav										
Dosavidní pozemku parc. číslo	Výměra parcely		Druh pozemku Způsob využití	Dosavidní pozemku parc. číslo	Výměra parcely		Druh pozemku	Týp stavby	Způsob využití	Způsob využití	Zápis, určení výměr	Porovnání se stavem evidence právních vztahů			
												Díl přechází z pozemku označeného v katastru nemovitostí		Číslo listu vlastnický	Výměra dílu
	ha	m <sup>2</sup>	ha		m <sup>2</sup>	ha	m <sup>2</sup>								
3860/1 3861	75	65	ostatní plocha	3860/1	75	03	ostatní plocha				2	3860/1	1152	75	03
				3860/5		62	ostatní plocha				2	3860/1	1152		62
	73	94	ostatní plocha	3861/1	71	43	ostatní plocha				2	3861	1152	71	43
				3861/2	1	45	ostatní plocha				2	3861	1152	1	45
				3861/3	1	06	ostatní plocha				2	3861	1152	1	06
	1	49	59		1	49	59								

Seznam souřadnic (S-JTSK)  
k.ú. Bruntál-město (613169) Číslo bodu Souřadnice pro zápis do KN

Č. bodu	Y	X	Kód kv.	Poznámka
1	528193.62	1078860.90	3	roh plotu
2	528220.65	1078824.55	3	plot sloupek
3	528330.21	1078674.87	3	roh zídky
4	528375.49	1078614.08	3	roh zídky
5	528427.06	1078544.69	3	zídka
6	528465.42	1078492.85	3	roh zídky
7	528195.80	1078662.98	3	plot sloupek
8	528427.84	1078543.63	3	zídka
524-31	528326.40	1078678.44	3	plot
74-446	528258.22	1078772.69	3	mezník
74-469	528195.67	1078863.17	3	hráb
1604-46	528456.04	1078434.65	3	zídka plot

GEOMETRICKÝ PLÁN pro rozdělení pozemku	Geometrický plán ověřil úředně oprávněný zeměměřičský úřad: Jméno, příjmení: <b>Ing. Vojtěch Hrdina</b>	Stavopis ověřil úředně oprávněný zeměměřičský úřad: Jméno, příjmení: <b>Ing. Vojtěch Hrdina</b>
	Číslo položky seznamu úředně oprávněných zeměměřičských úřadů: <b>46/1995</b>	Číslo položky seznamu úředně oprávněných zeměměřičských úřadů: <b>46/1995</b>
	Dne: <b>26. července 2017</b> Datum: <b>19/8/2017</b>	Dne: <b>28.07.2017</b> Datum: <b>14/9/2017</b>
	Katastrální úřad souhlasí s otiskem plánů.	
Vyhotovitel: <b>GEOPROF s.r.o.</b> Lidická 210/5 79201 Bruntál	<b>KÚ pro Moravskoslezský kraj</b> <b>KP Bruntál</b> <b>Ing. Oldřich Vašíček</b> <b>PGP-534/2017-801</b> <b>2017.07.28 21:56:48 CEST</b>	
Číslo plánu: <b>34148-29/2017</b> Okres: <b>Bruntál</b> Obec: <b>Bruntál</b> Kat. území: <b>Bruntál-město</b> Mapový list: <b>Bruntál 1-9/44, Bruntál 1-9/23</b>	Tento stavopis odpovídá geometrickému plánu v elektronické podobě uloženému v dokumentaci katastrálního úřadu. Ověřil: <b>státní zeměměřičský úřad v Bruntále</b>	
Dosavidním vlastníkům pozemků byla poskytnuta možnost seznámit se v seznamu s průběhem navrhovaných nových hranic, které byly označeny příslušnými způsobem: <b>barvou, zídka, hráb, plotem.</b>		

**fotodokumentace**

