

snímek katastrální mapy se zákresem

pozemek parc. č. 2774/4

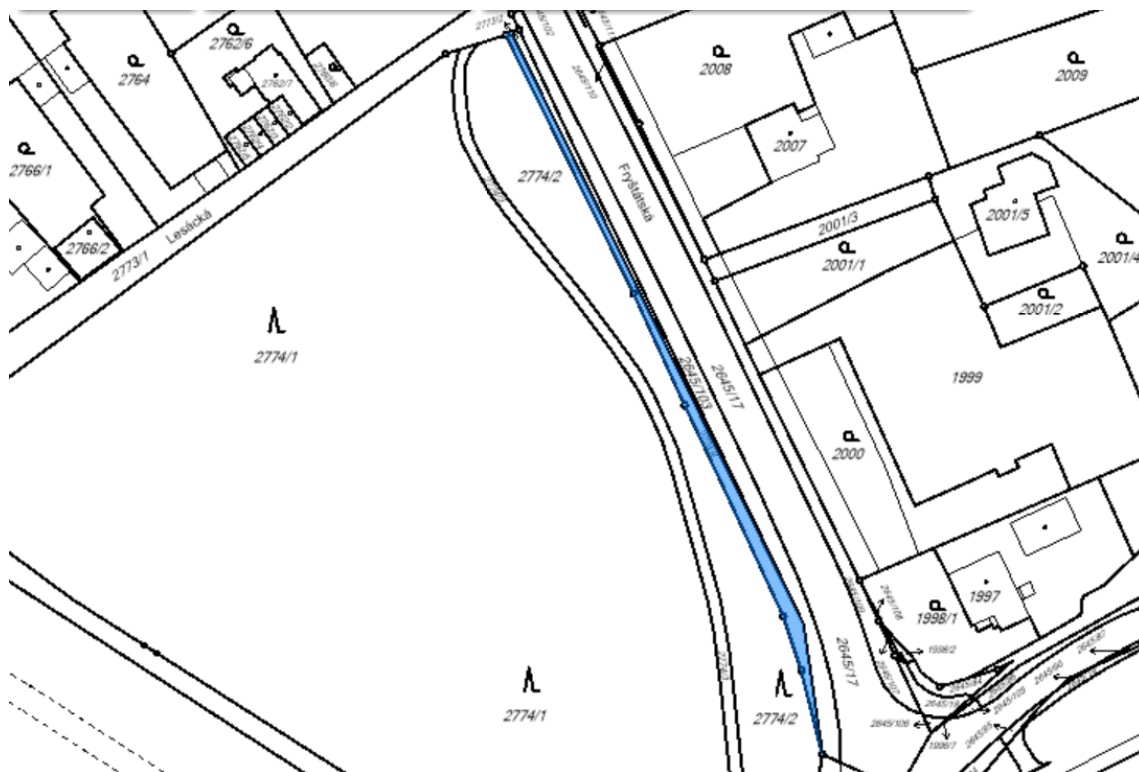

ortofotomapa

pozemek parc. č. 2774/4



k. ú. Životice u Nového Jičína

VÝPIS Z KATASTRU NEMOVITOSTÍ prokazující stav evidovaný k datu 29.01.2018 10:35:02

Vyhотовeno bezúplatně dálkovým přístupem pro účel: Správa majetku, č.j.: kontrola lv pro Moravskoslezský kraj

Okres: CZ0804 Nový Jičín

Obec: 547000 Životice u Nového Jičína

Kat.území: 797375 Životice u Nového Jičína List vlastnictví: 616

V kat. území jsou pozemky vedeny ve dvou číselných řadách (St. = stavební parcela)

A Vlastník, jiný oprávněný	Identifikátor	Podíl
Vlastnické právo Česká republika	00000001-001	
Právo hospodařit s majetkem státu Lesy České republiky, s.p., Přemyslova 1106/19, Nový Hradec Králové, 50008 Hradec Králové	42196451	

ČÁSTEČNÝ VÝPIS

B Nemovitosti

Pozemky

Parcela	Výměra[m2]	Druh pozemku	Způsob využití	Způsob ochrany
1529/96	895	ostatní plocha	silnice	
1529/97	75	ostatní plocha	silnice	
1529/98	13	ostatní plocha	silnice	
1529/99	56	ostatní plocha	silnice	
1529/100	66	ostatní plocha	silnice	
1533/18	89	ostatní plocha	silnice	
1596/22	60	ostatní plocha	silnice	

B1 Jiná práva - Bez zápisu

C Omezení vlastnického práva - Bez zápisu

D Jiné zápisy

Typ vztahu

Oprávnění pro

Povinnost k

o Změna číslování parcel

Parcela: 1529/96	Z-5119/2013-804
Parcela: 1529/100	Z-5119/2013-804
Parcela: 1529/97	Z-5119/2013-804
Parcela: 1529/99	Z-5119/2013-804
Parcela: 1529/98	Z-5119/2013-804
Parcela: 1533/18	Z-5119/2013-804

o Změna výměr obnovou operátu

Parcela: 1529/100	Z-5119/2013-804
Parcela: 1529/99	Z-5119/2013-804
Parcela: 1529/97	Z-5119/2013-804
Parcela: 1529/96	Z-5119/2013-804
Parcela: 1529/98	Z-5119/2013-804

Plomby a upozornění - Bez zápisu

E Nabývací tituly a jiné podklady zápisu

Listina

- o Jiná listina číslo 2406/1992 Rozhodnutí ministerstva zemědělství ČR ze dne 26.5.1992.

Nemovitosti jsou v územním obvodu, ve kterém vykonává státní správu katastru nemovitostí ČR

Katastrální úřad pro Moravskoslezský kraj, Katastrální pracoviště Nový Jičín, kód: 804.

snímky katastrální mapy se zákresy a ortofotomapy

pozemek parc. č. 1529/96

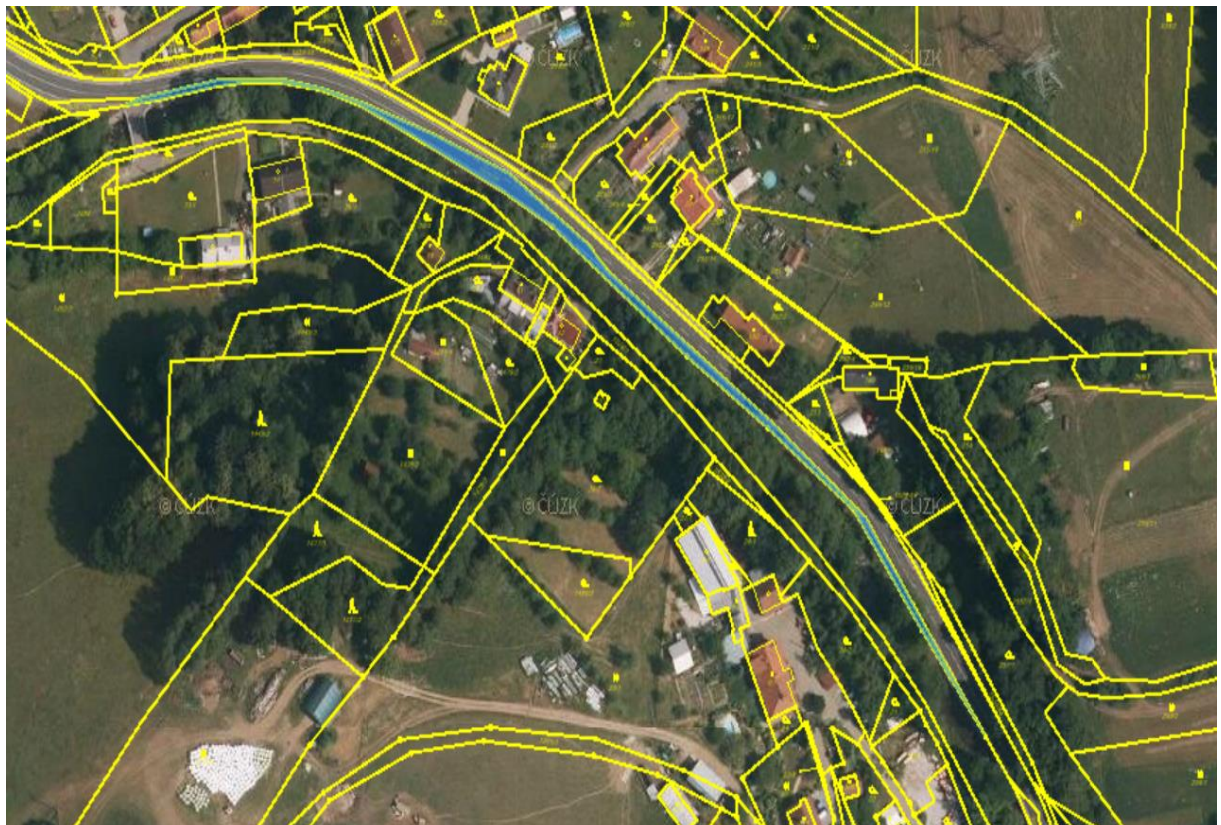

pozemek parc. č. 1529/97



pozemek parc. č. 1529/98



pozemek parc. č. 1529/99

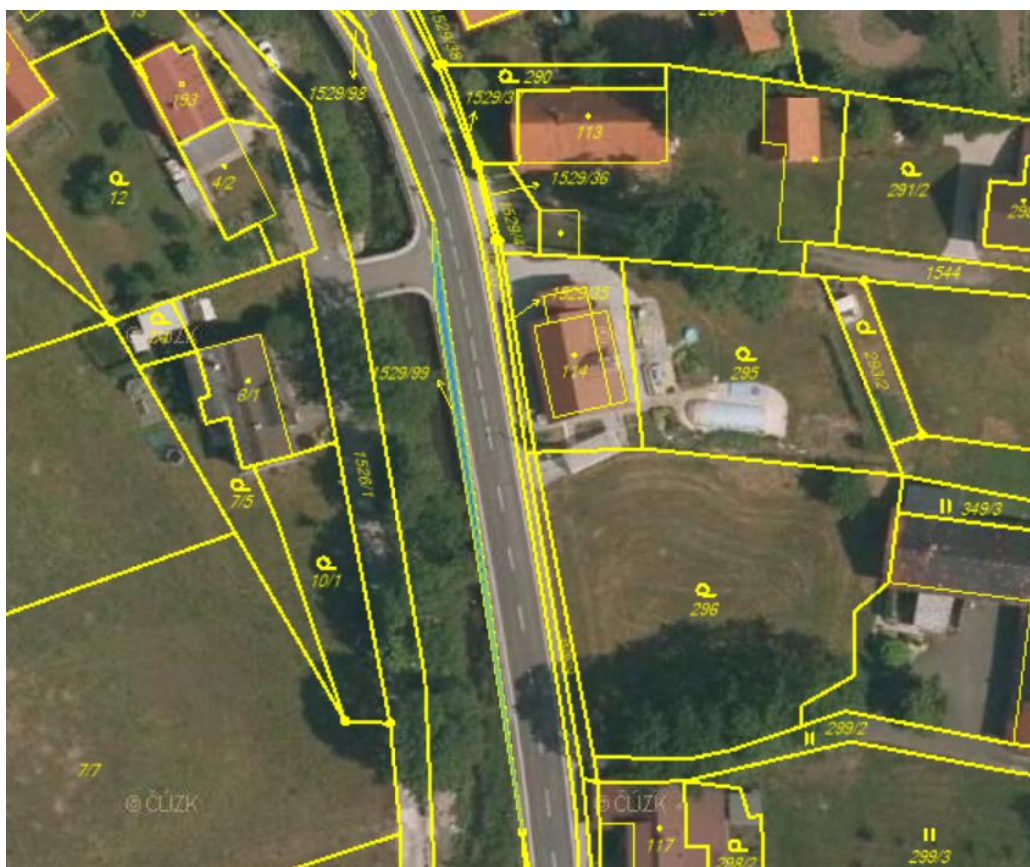

pozemek parc. č. 1529/100



pozemek parc. č. 1533/18



pozemek parc. č. 1596/22

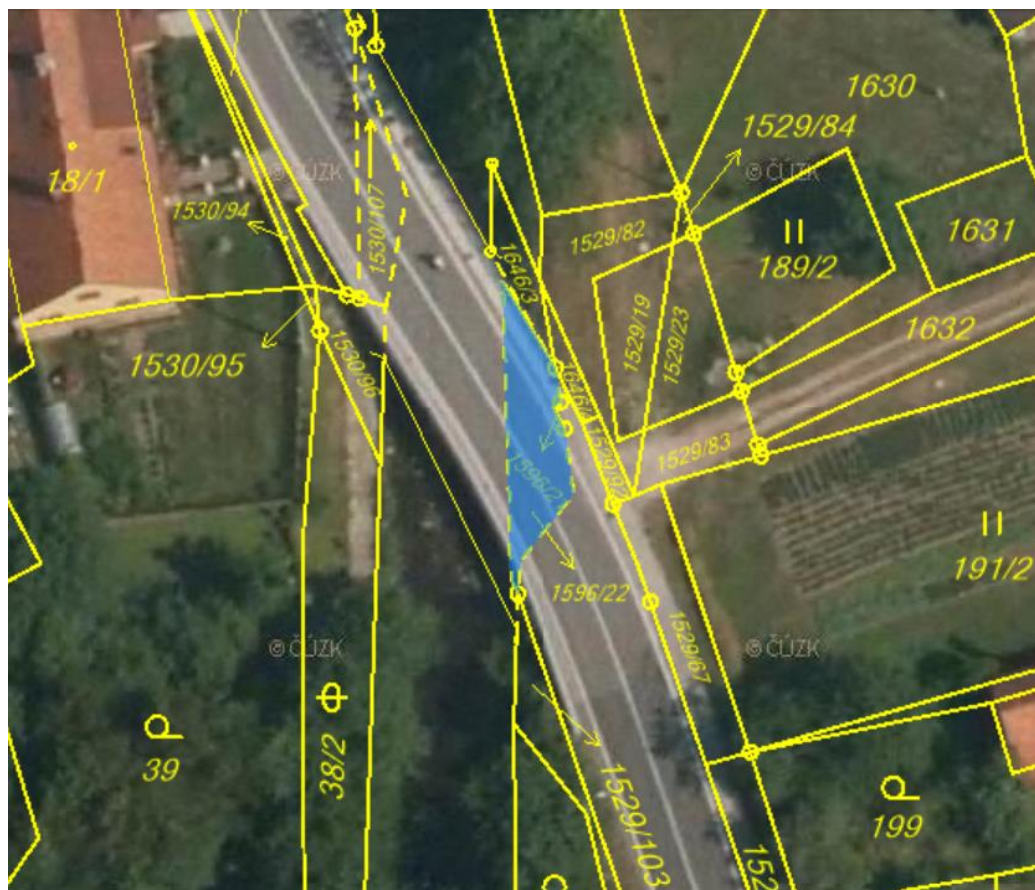
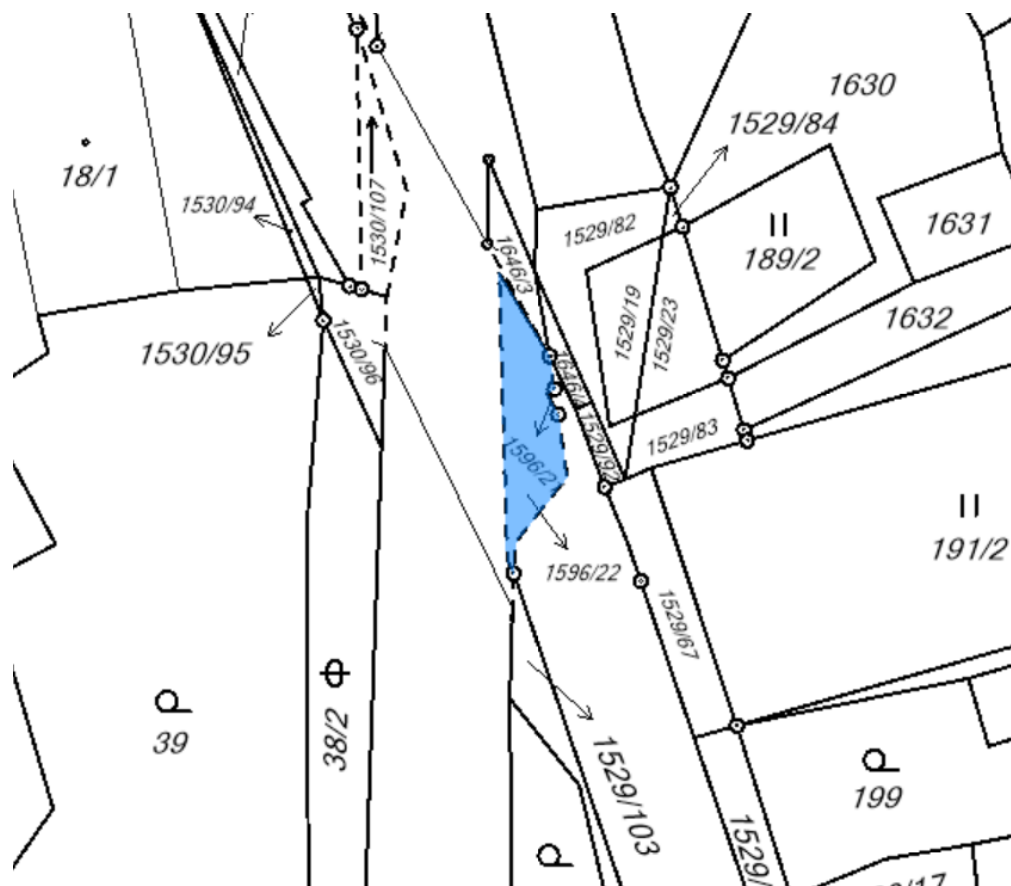

k. ú. Hrabětice nad Odrou

VÝPIS Z KATASTRU NEMOVITOSTÍ

prokazující stav evidovaný k datu 29.01.2018 10:35:02

Vyhotoveno bezúplatně dálkovým přístupem pro účel: Správa majetku, č.j.: kontrola Iv pro Moravskoslezský kraj

Okres: CZ0804 Nový Jičín

Obec: 599468 Jeseník nad Odrou

Kat.území: 658944 Hrabětice nad Odrou

List vlastnictví: 53

V kat. území jsou pozemky vedeny v jedné číselné řadě

A Vlastník, jiný oprávněný	Identifikátor	Podíl
Vlastnické právo Česká republika	00000001-001	
Právo hospodařit s majetkem státu Lesy České republiky, s.p., Přemyslova 1106/19, Nový Hradec Králové, 50008 Hradec Králové	42196451	

ČÁSTEČNÝ VÝPIS

B Nemovitosti				
Pozemky				
Parcela	Výměra[m2]	Druh pozemku	Způsob využití	Způsob ochrany
100/7	51	ostatní plocha	silnice	
B1 Jiná práva - Bez zápisu				
C Omezení vlastnického práva - Bez zápisu				
D Jiné zápisy - Bez zápisu				
Plomby a upozornění - Bez zápisu				
E Nabývací tituly a jiné podklady zápisu				
Listina				
o Jiná listina ze dne Rozhodnutí o odnětí přidělu ze dne 29.06.1964.				
	POLVZ:42/1995		Z-4200042/1995-804	
Pro: Česká republika			RČ/IČO: 00000001-001	
o Rozhodnutí správního orgánu ministra zemědělství ČR č.j.5926/1992-100 ze dne 24.11.1992.			Z-16123/2006-804	
Pro: Lesy České republiky, s.p., Přemyslova 1106/19, Nový Hradec Králové, 50008 Hradec Králové			RČ/IČO: 42196451	
F Vztah bonitovaných půdně ekologických jednotek (BPEJ) k parcelám - Bez zápisu				

Nemovitosti jsou v územním obvodu, ve kterém vykonává státní správu katastru nemovitostí ČR:
Katastrální úřad pro Moravskoslezský kraj, Katastrální pracoviště Nový Jičín, kód: 804.

Vyhotovil:
Český úřad zeměměřický a katastrální - SCD

Vyhotoveno: 29.01.2018 10:54:29

snímek katastrální mapy se zákresem

pozemek parc. č. 100/7

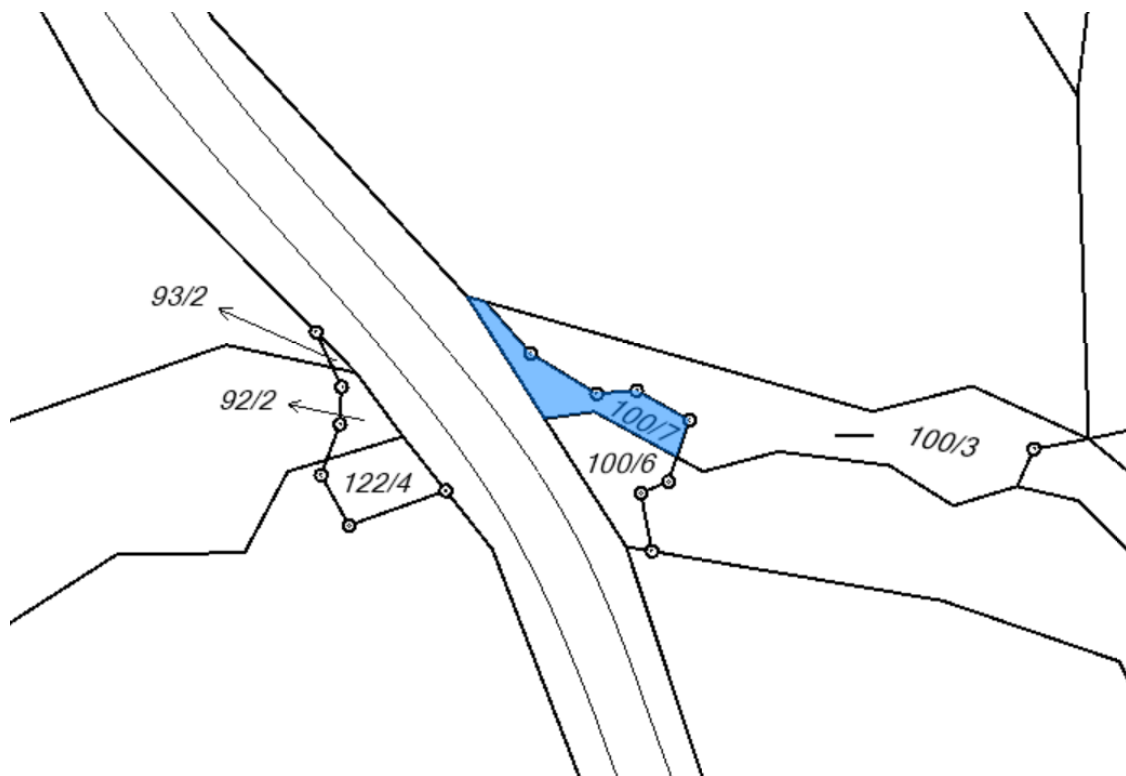

ortofotomapa

pozemek parc. č. 100/7



k. ú. Bystřice nad Olší

VÝPIS Z KATASTRU NEMOVITOSTÍ

prokazující stav evidovaný k datu 29.01.2018 10:55:02

Vyhotoveno bezúplatně dálkovým přístupem pro účel: Správa majetku, č.j.: kontrola pro Moravskoslezský kraj

Okres: CZ0802 Frýdek-Místek

Obec: 598062 Bystřice

Kat.území: 616923 Bystřice nad Olší

List vlastnictví: 1998

V kat. území jsou pozemky vedeny v jedné číselné řadě

A Vlastník, jiný oprávněný	Identifikátor	Podíl
Vlastnické právo		
Česká republika	00000001-001	
Právo hospodařit s majetkem státu		
Lesy České republiky, s.p., Přemyslova 1106/19, Nový Hradec Králové, 50008 Hradec Králové	42196451	

ČÁSTEČNÝ VÝPIS

B Nemovitosti				
Pozemky				
Parcela	Výměra[m2]	Druh pozemku	Způsob využití	Způsob ochrany
5967/15	157	ostatní plocha	silnice	
5967/16	80	ostatní plocha	silnice	
B1 Jiná práva - Bez zápisu				
C Omezení vlastnického práva - Bez zápisu				
D Jiné zápisy - Bez zápisu				
Plomby a upozornění - Bez zápisu				
E Nabývací tituly a jiné podklady zápisu				

Listina

- o Rozhodnutí 2406/1992 ministra zemědělství ČR č.2406/92-100 ze dne 26.5.1992.
POLVZ:227/1995 Z-800227/1995-832
Pro: Lesy České republiky, s.p., Přemyslova 1106/19, Nový Hradec Králové, 50008 Hradec Králové RČ/IČO: 42196451
- o Rozhodnutí 5390/1994 ministra zemědělství ČR č.5390/94-10 ze dne 27.10.1994.
POLVZ:227/1995 Z-800227/1995-832
Pro: Lesy České republiky, s.p., Přemyslova 1106/19, Nový Hradec Králové, 50008 Hradec Králové RČ/IČO: 42196451
- o Rozhodnutí 6677/1991 ministra zemědělství ČR č.6677/91-100 ze dne 11.12.1991.
POLVZ:227/1995 Z-800227/1995-832
Pro: Lesy České republiky, s.p., Přemyslova 1106/19, Nový Hradec Králové, 50008 Hradec Králové RČ/IČO: 42196451

F Vztah bonitovaných půdně ekologických jednotek (BPEJ) k parcelám - Bez zápisu

Nemovitosti jsou v územním obvodu, ve kterém vykonává státní správu katastru nemovitostí ČR: Katastrální úřad pro Moravskoslezský kraj, Katastrální pracoviště Třinec, kód: 832.

Vyhotovil:
Český úřad zeměměřický a katastrální - SCD

Vyhotoveno: 29.01.2018 10:56:25

snímek katastrální mapy se zákresem

pozemky parc. č. 5967/15 a parc. č. 5967/16



ortofotomapa

pozemky parc. č. 5967/15 a parc. č. 5967/16

