

VÝKAZ DOSAVADNÍHO A NOVÉHO STAVU ÚDAJŮ KATASTRU NEMOVITOSTÍ

Dosavadní stav				Nový stav										
Označení pozemku parc. číslem	Výměra parcely		Druh pozemku Způsob využití	Označení pozemku parc. číslem	Výměra parcely		Druh pozemku Způsob využití	Typ stavby Způsob využití	Zpús. určení výměr	Porovnání se stavem evidence právních vztahů				
	ha	m ²			ha	m ²				Díl přechází z pozemku označeného v		Číslo listu vlastnictví	Výměra dílu	
			katastru nemovitostí				dřívější poz. evidenci	ha	m ²					
1854	*2)	29 11	zast. pl.	1854	29 02	zast. pl.	č.p.551 obě.vyb		2	1854		2088	29 02	
1867/1	*3)	1 88 10	ostat.pl. manipulační plocha	1867/1	1 85 64	ostat.pl. manipulační pl.			2					
				1867/9	*1)	2 54	ostat.pl. jiná plocha		2	1854 1867/1		2088 2088	10 2 45	b a
		2 17 21			2 17 20								*1)	2 55

*1) Rozdíl -1 m2 vzniklý zaokrouhlením výměr (bod 14.7b přílohy katastrální vyhlášky) u dílů nové parcely č. 1867/9

*2) Rozdíl +1 m2 vzniklý zaokrouhlením výměr (bod 14.6 přílohy katastrální vyhlášky) u dosavadní parcely č.1854

*3) Rozdíl -1 m2 vzniklý zaokrouhlením výměr (bod 14.6 přílohy katastrální vyhlášky) u dosavadní parcely č.1867/1

VÝKAZ DOSAVADNÍHO A NOVÉHO STAVU ÚDAJŮ KATASTRU NEMOVITOSTÍ

Dosavadní stav				Nový stav										
Označení pozemku parc. číslem	Výměra parcely		Druh pozemku Způsob využití	Označení pozemku parc. číslem	Výměra parcely		Druh pozemku Způsob využití	Typ stavby Způsob využití	Zpús. určení výměr	Porovnání se stavem evidence právních vztahů				
	ha	m ²			ha	m ²				Díl přechází z pozemku označeného v		Číslo listu vlastnictví	Výměra dílu	
			katastru nemovitostí				dřívější poz. evidenci	ha	m ²					
1854										1854		2088		
1867/1										1867/1		2088		

Oprávněný: dle listiny

Druh břemene: dle listiny

<p>GEOMETRICKÝ PLÁN pro rozdělení pozemku a vymezení rozsahu věcného břemene k části pozemku</p>	<p align="center">Geometrický plán ověřil úředně oprávněný zeměměřický inženýr:</p>		<p align="center">Stejnopis ověřil úředně oprávněný zeměměřický inženýr:</p>		
	<p>Jméno, příjmení: Ing. Jiří Albrecht</p>		<p>Jméno, příjmení:</p>		
	<p>Číslo položky seznamu úředně oprávněných zeměměřických inženýrů: 2236/2004</p>		<p>Číslo položky seznamu úředně oprávněných zeměměřických inženýrů:</p>		
	<p>Dne: 9. listopadu 2017 Číslo: 1288/2017</p>		<p>Dne: Číslo:</p>		
<p>Náležitosti a přesnosti odpovídá právním předpisům.</p>		<p>Tento stejnopis odpovídá geometrickému plánu v elektronické podobě uloženému v dokumentaci katastrálního úřadu.</p>			
<p>Vyhotovitel: Petr Bielik - GEOKOM Radim 77, Brantice 794 01 IČ: 729 98 229</p>		<p align="center">Katastrální úřad souhlasí s očíslováním parcel.</p>		<p align="center">Ověření stejnopisu geometrického plánu v listinné podobě.</p>	
<p>Číslo plánu: 3211-188/2017</p>					
<p>Okres: Bruntál</p>					
<p>Obec: Krnov</p>					
<p>Kat. území: Krnov-Horní Předměstí</p>					
<p>Mapový list: Krnov 4-4/24</p>					
<p>Dosavadním vlastníkům pozemků byla poskytnuta možnost seznámit se v terénu s průběhem navrhovaných nových hranic, které byly označeny předepsaným způsobem: nestabilizováno, hřeby, hrana schodiště</p>					

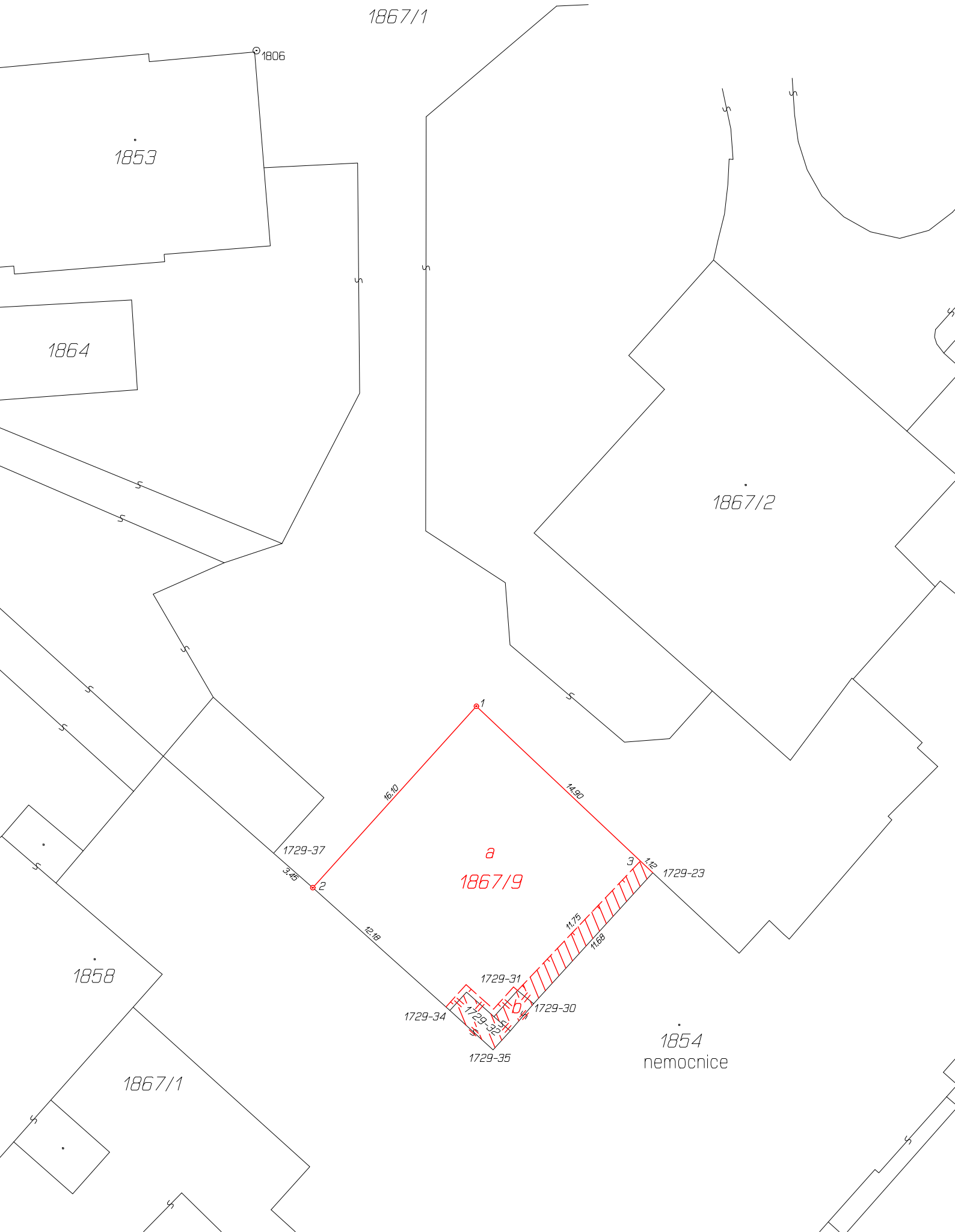

1867/1

1806

1853

1864

1867/2

a
1867/9

1858

1867/1

1854
nemocnice

1729-37

3.75

16.10

14.90

1729-23

3

11.75

11.75

11.68

1729-31

1729-34

1729-35

1729-30

1729-35

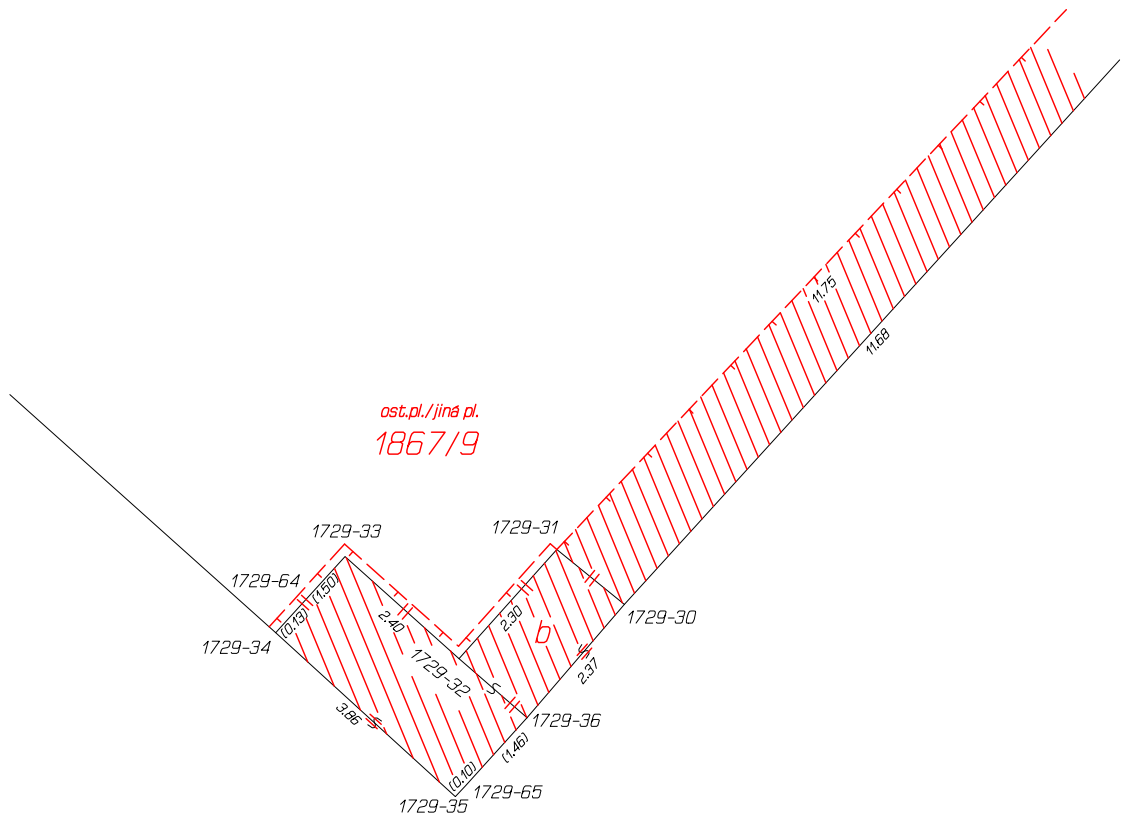

Seznam souřadnic (S-JTSK)

Číslo bodu Souřadnice pro zápis do KN

	Y	X	Kód kv.	Poznámka
k.ú. Krnov-Horní Předměstí (674737)				
1729-23	510492.89	1068881.22	3	roh budovy
1729-30	510500.75	1068889.86	3	hrana sch.
1729-31	510501.82	1068888.99	3	hrana sch.
1729-32	510503.37	1068890.72	3	hrana sch.
1729-33	510505.18	1068889.10	3	hrana sch.
1729-34	510506.28	1068890.31	3	hrana sch.
1729-35	510503.43	1068892.91	3	roh budovy
1729-36	510502.29	1068891.66	3	hrana schody
1729-37	510517.88	1068879.91	4	roh budovy
1729-64	510506.19	1068890.21	4	nestabil.
1729-65	510503.27	1068892.74	4	nestabil.
1	510504.53	1068870.24	3	hřeb
2	510515.32	1068882.21	4	hřeb
3	510493.71	1068880.44	3	dočasně ozn.barvou