

**Výpis z katastru nemovitostí, zákres v katastrální mapě, geometrický plán a fotodokumentace
v k. ú. Vítkov - nemovité věci ve vlastnictví MSK**



- Předmět daru
- Předmět výpůjčky – nemovitosti budou také darovány městu Vítkov
- Zůstane ve vlastnictví MSK

VÝPIS Z KATASTRU NEMOVITOSTÍ
 prokazující stav evidovaný k datu 09.01.2017 10:55:02

Vyhотовeno bezúplatně dálkovým přístupem pro účel: Správa majetku, č.j.: Kontrola LV pro Moravskoslezský kraj

Okres: CZ0805 Opava

Obec: 511021 Vítkov

Kat.území: 782998 Vítkov

List vlastnictví: 1697

V kat. území jsou pozemky vedeny v jedné číselné řadě

A Vlastník, jiný oprávněný	Identifikátor	Podíl
Vlastnické právo		
Moravskoslezský kraj, 28. října 2771/117, Moravská Ostrava, 70200 Ostrava	70890692	
Hospodaření se svěřeným majetkem kraje		
Střední škola, Odry, příspěvková organizace, Sokolovská 647/1, 74235 Odry	00577910	

ČÁSTEČNÝ VÝPIS

B Nemovitosti				
Pozemky				
Parcela	Výměra[m2]	Druh pozemku	Epůsob využití	Epůsob ochrany
2766/2	3188	lesní pozemek		pozemek určený k plnění funkci lesa
2767/1	20337	trvalý travní porost		zemědělský půdní fond
2790	223	ostatní plocha	ostatní komunikace	
2791	839	zastavěná plocha a nádvoří		
Součástí je stavba: bez čp/če, obč.vyb. Stavba stojí na pozemku p.č.: 2791				
2792	247	zastavěná plocha a nádvoří		
Součástí je stavba: bez čp/če, obč.vyb. Stavba stojí na pozemku p.č.: 2792				
2793	1104	zastavěná plocha a nádvoří		
Součástí je stavba: bez čp/če, obč.vyb. Stavba stojí na pozemku p.č.: 2793				
2795	137	zastavěná plocha a nádvoří		
Součástí je stavba: bez čp/če, obč.vyb. Stavba stojí na pozemku p.č.: 2795				
2796	474	zastavěná plocha a nádvoří		
Součástí je stavba: bez čp/če, obč.vyb. Stavba stojí na pozemku p.č.: 2796				
2797	890	zastavěná plocha a nádvoří		
Součástí je stavba: bez čp/če, obč.vyb. Stavba stojí na pozemku p.č.: 2797				
2798	478	zastavěná plocha a nádvoří		
Součástí je stavba: bez čp/če, obč.vyb. Stavba stojí na pozemku p.č.: 2798				
2799	484	zastavěná plocha a nádvoří		
Součástí je stavba: bez čp/če, obč.vyb. Stavba stojí na pozemku p.č.: 2799				

VÝPIS Z KATASTRU NEMOVITOSTÍ
prokazující stav evidovaný k datu 09.01.2017 10:55:02

Okres: CZ0805 Opava
Kat.území: 782998 Vítkov

Obec: 511021 Vítkov
List vlastnictví: 1697

V kat. území jsou pozemky vedeny v jedné číselné řadě

2800	477 zastavěná plocha a nádvoří	
Součástí je stavba: bez čp/če, obč.vyb. Stavba stojí na pozemku p.č.: 2800		
2801	606 zastavěná plocha a nádvoří	
Součástí je stavba: bez čp/če, obč.vyb. Stavba stojí na pozemku p.č.: 2801		
2802	496 zastavěná plocha a nádvoří	
Součástí je stavba: bez čp/če, obč.vyb. Stavba stojí na pozemku p.č.: 2802		
2803	492 zastavěná plocha a nádvoří	
Součástí je stavba: bez čp/če, obč.vyb. Stavba stojí na pozemku p.č.: 2803		
2804	499 zastavěná plocha a nádvoří	
Součástí je stavba: bez čp/če, obč.vyb. Stavba stojí na pozemku p.č.: 2804		
2805	1936 zastavěná plocha a nádvoří	
Součástí je stavba: bez čp/če, obč.vyb. Stavba stojí na pozemku p.č.: 2805		
2806	557 zastavěná plocha a nádvoří	
Součástí je stavba: bez čp/če, obč.vyb. Stavba stojí na pozemku p.č.: 2806		
2807	606 zastavěná plocha a nádvoří	
Součástí je stavba: bez čp/če, obč.vyb. Stavba stojí na pozemku p.č.: 2807		
2808	320 zastavěná plocha a nádvoří	
Součástí je stavba: bez čp/če, tech.vyb Stavba stojí na pozemku p.č.: 2808		
2809	1514 zastavěná plocha a nádvoří	
Součástí je stavba: bez čp/če, obč.vyb. Stavba stojí na pozemku p.č.: 2809		
2810	841 ostatní plocha	zeleň
2811	1090 ostatní plocha	ostatní komunikace
2812	1976 ostatní plocha	ostatní komunikace
2813/1	1603 ostatní plocha	neplodná půda
2813/2	233 zastavěná plocha a nádvoří	
Součástí je stavba: bez čp/če, tech.vyb Stavba stojí na pozemku p.č.: 2813/2		
2814/1	1906 ostatní plocha	jiná plocha
2814/2	102 ostatní plocha	ostatní

VÝPIS Z KATASTRU NEMOVITOSTÍ
prokazující stav evidovaný k datu 09.01.2017 10:55:02

Okres: CZ0805 Opava
Kat.území: 782998 Vítkov

Obec: 511021 Vítkov
List vlastnictví: 1697

V kat. území jsou pozemky vedeny v jedné číselné řadě

2815/1	31573 ostatní plocha	komunikace jiná plocha	část o výměře 5 787 m ²
2815/2	774 zastavěná plocha a nádvoří		
Součástí je stavba: bez čp/če, obč.vyb. Stavba stojí na pozemku p.č.: 2815/2			
2816/2	546 lesní pozemek		pozemek určený k plnění funkcí lesa

B1 Jiná práva - Bez zápisu

C Omezení vlastnického práva

Typ vztahu

Oprávnění pro

Povinnost k

o Věcné břemeno zřizování a provozování vedení

podzemního vedení veřejné komunikační sítě s právem vstupu a vjezdu

GP č. 2748-672/2012

Česká telekomunikační
infrastruktura a.s., Olšanská
2681/6, Žižkov, 13000 Praha 3,
RČ/IČO: 04084063

Parcela: 2810

Parcela: 2811

V-6705/2015-806

V-6705/2015-806

Listina Smlouva o zřízení věcného břemene - úplatná ze dne 26.09.2013. Právní účinky
vkladu práva ke dni 21.11.2013.

V-7997/2013-806

Listina Souhlasné prohlášení o přechodu práv v důsledku rozdělení společnosti ze dne
02.06.2015. Právní účinky zápisu ke dni 16.06.2015. Zápis proveden dne 15.07.2015.

V-6705/2015-806

Pořadí k datu podle právní úpravy účinné v době vzniku práva

D Jiné zápisy - Bez zápisu

Plomby a upozornění - Bez zápisu

E Nabývací tituly a jiné podklady zápisu

Listina

o Rozhodnutí o přechodu nemovitostí do vlast.krajů (zák.č.157/2000 Sb.) 24 326/2001 -14 ze
dne 25.09.2001.

Z-8098/2001-806

Pro: Moravskoslezský kraj, 28. října 2771/117, Moravská Ostrava,
70200 Ostrava

RČ/IČO: 70890692

o Zřizovací listina rozpočtové či příspěvkové organizace ZL/195/2001, dodatek č. 6 ze dne
14.10.2009.

Z-23299/2009-806

Pro: Moravskoslezský kraj, 28. října 2771/117, Moravská Ostrava,
70200 Ostrava

RČ/IČO: 70890692

o Zřizovací listina rozpočtové či příspěvkové organizace č. ZL-149/2001 dodatek č. 11 ze
dne 07.05.2015. Právní účinky zápisu ke dni 19.08.2015. Zápis proveden dne 28.08.2015.

Z-4284/2015-806

Pro:

Nemovitosti jsou v územním obvodu, ve kterém vykonává státní správu katastru nemovitostí ČR
Katastrální úřad pro Moravskoslezský kraj, Katastrální pracoviště Opava, kód: 806.

VÝPIS Z KATASTRU NEMOVITOSTÍ
prokazující stav evidovaný k datu 09.01.2017 10:55:02

Okres: CZ0805 Opava
Kat.území: 782998 Vítkov

Obec: 511021 Vítkov
List vlastnictví: 1697

V kat. území jsou pozemky vedeny v jedné číselné řadě

Listina

**Střední škola, Odry, příspěvková organizace, Sokolovská 647/1, RČ/IČO: 00577910
74235 Odry**

F Vztah bonitovaných půdně ekologických jednotek (BPEJ) k parcelám

Parcela	BPEJ	Výměra[m ²]
2767/1	72614	20337

Pokud je výměra bonitních dílů parcel menší než výměra parcely, zbytek parcely není bonitován

Nemovitosti jsou v územním obvodu, ve kterém vykonává státní správu katastru nemovitostí ČR:
Katastrální úřad pro Moravskoslezský kraj, Katastrální pracoviště Opava, kód: 806.

Vyhotovil:
Český úřad zeměměřický a katastrální - SCD

Vyhotoveno: 09.01.2017 11:08:21

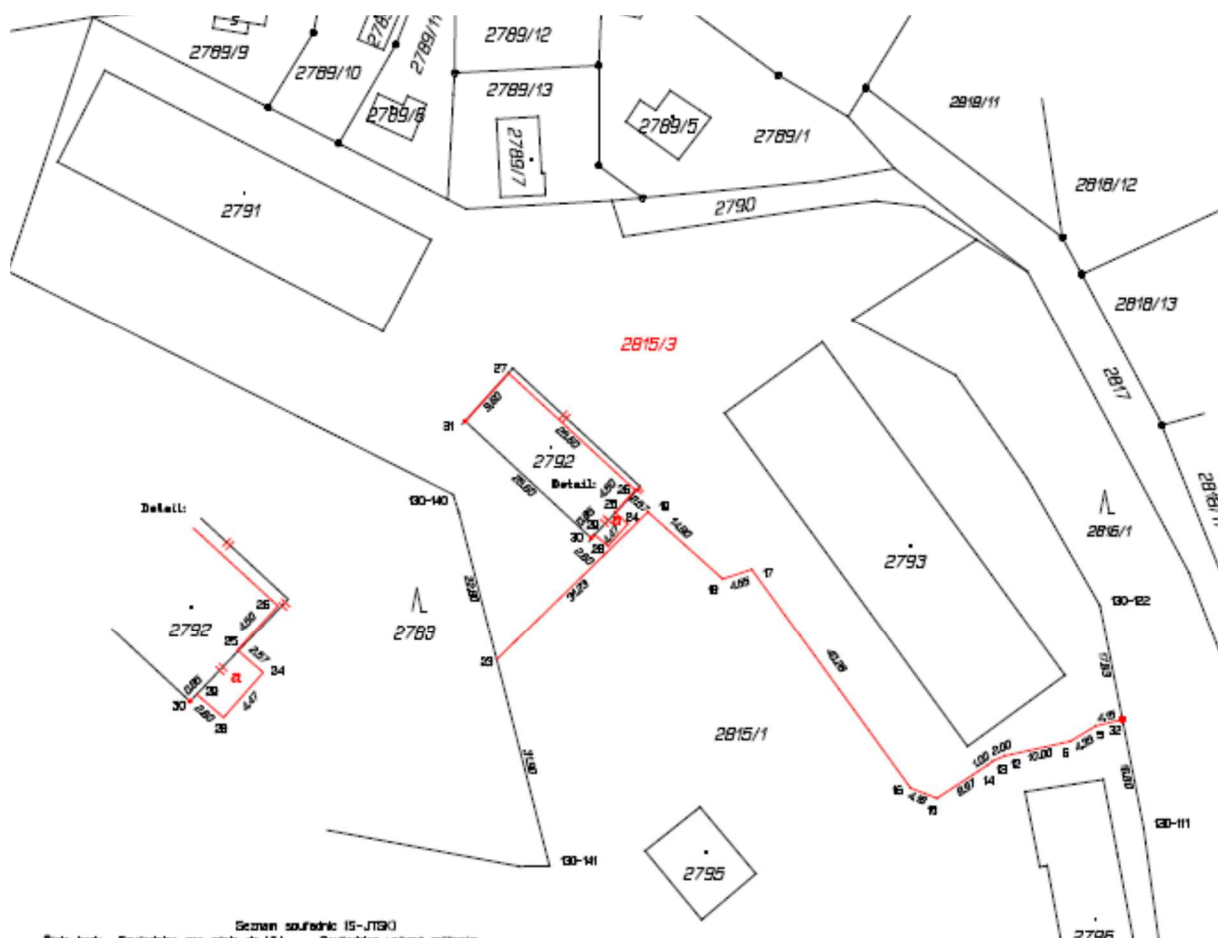

VÝKAZ DOŠEVADNÍHO A NOVÉHO STAVU ÚDAJŮ KATASTRU NEMOVITOSTÍ																					
Doševadní stav				Nový stav																	
Označení pozemku parc. číslo	Výměra parcely		Druh pozemku	Označení pozemku parc. číslo	Výměra parcely		Druh pozemku	Typ stavby	Způsob využití	Způsob výměry	Porovnání se stavem evidence právních vztahů										
	ha	m ²			Způsob využití	ha					m ²	Způsob využití	Oli přechod z pozemku označeného v katastru nemovitostí		Číslo listu vlastnického	Výměra dílu		Označení dílu			
							části katastru nemovitostí	části poz. evidence	ha	m ²											
2792	+21	2 63	zast. pl.	2792	+1)	2 58	zast. pl.	bez op/če obc.vyb	2	2792	1697	2	63	celá							
		2 89																			
2815/1	+3)	3 59	ostat.pl jina plocha	2815/1	+4)	2 75	ostat.pl jina plocha ostat.pl jina plocha		2	2815/1	1697	2	57	75							
		3 4																			
		3 15																			
				2815/3		57 87			2	2815/1	1697		57	87							
	3 18 22				3 18 20	*5)															
	3 18 23																				

*1) Změna výměry -16 m2 podle §37odst.1) písmena c katastrální vyhlášky u parcely č.2792

*2) Změna výměry -26 m2 podle §37odst.1) písmena d katastrální vyhlášky u parcely č.2792

*3) Změna výměry +26 m2 podle §37odst.1) písmena d katastrální vyhlášky u parcely č.2815/1

*4) Změna výměry +14 m2 podle §37odst.1) písmena c katastrální vyhlášky u parcely č.2815/1

*5) Rozdíl +2 m2 vznikl zaokrouhlením výměr (bod 14.7b přílohy katastrální vyhlášky)

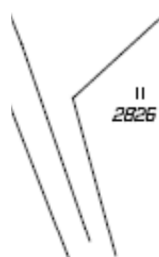

GEOMETRICKÝ PLÁN PRO rozdělení pozemku, změnu obvodu budovy, opravu geometrického a polohového určení nemovitosti, průběh vlastnický zprávně hranice pozemků	Geometrický plán ověřil úředně oprávněný zeměměřičský úřad:	Stěžopis ověřil úředně oprávněný zeměměřičský úřad:
		Jméno, příjmení: Ing. Dagmar Grygarová
	Číslo pokladky seznamu úředně oprávněných zeměměřičských úřadů: 1026/1995	Číslo pokladky seznamu úředně oprávněných zeměměřičských úřadů:
	Dne: 9.9.2016	Dne:
	Náležitosti a přehled odpovědí právním předpisům.	Tento stěžopis odpovídá geometrickému plánu v elektronické podobě uloženému v dokumentaci katastrálního úřadu.
Vyhotovil: Geodetická kancelář Ing.Grygarová s.r.o. Průběžná 6/178/2,Ostrava -Poruba IČ 27837301	Katastrální úřad souhlasí s obsahem par. 6.	Ověření stěžopisu geometrického plánu v listinné podobě.
Číslo plánu: 2994-20/2016		
Okres: Opava		
Obec: Vítkov		
Kat. území: Vítkov		
Mapový list: Odry 3-0/42,3-0/44		
Domenička vlastním pozemkům byla poskytnuta nástrojem seznamit se v seznamu s průběhem navrhovaných nových hranic které byly časově předepsány opatření		

