

14. Výpis z katastru nemovitostí, snímek katastrální mapy se zákresem, ortofotomapa, geometrický plán, fotodokumentace k. ú. Klimkovice

VÝPIS Z KATASTRU NEMOVITOSTÍ

prokazující stav evidovaný k datu 28.07.2017 10:35:02

Vyhotoveno bezúplatně dálkovým přístupem pro účel: Správa majetku, č.j.: kontrola Iv pro Moravskoslezský kraj

Okres: CZ0806 Ostrava-město

Obec: 599549 Klimkovice

Kat.území: 666319 Klimkovice

List vlastnictví: 475

V kat. území jsou pozemky vedeny v jedné číselné řadě

| A Vlastník, jiný oprávněný | Identifikátor | Podíl |
|---|---------------|-------|
| Vlastnické právo | | |
| Moravskoslezský kraj, 28. října 2771/117, Moravská Ostrava, 70200 Ostrava | 70890692 | |
| Hospodaření se svěřeným majetkem kraje | | |
| Správa silnic Moravskoslezského kraje, příspěvková organizace, Úprkova 795/1, Přívoz, 70200 Ostrava | 00095711 | |

ČÁSTEČNÝ VÝPIS

| B Nemovitosti | Parcela | Výměra[m2] | Druh pozemku | Způsob využití | Způsob ochrany |
|---------------|---------|------------|----------------|---|----------------|
| Pozemky | | | | | |
| | 3175 | 5285 | ostatní plocha | silnice | |
| | 3181/62 | 138 | vodní plocha | koryto vodního toku přirozené nebo upravené | |

B1 Jiná práva - Bez zápisu

C Omezení vlastnického práva

Typ vztahu

Oprávnění pro

Povinnost k

o Věcné břemeno zřízení a provozování vedení

s právem vstupu a vjezdu v souvislosti se zřízením, stavebními úpravami, opravami a provozováním nadzemního kabelového vedení VN a NN a podpěrných sloupů dle čl. II. smlouvy

v rozsahu GP č. 2062-103/2012

ČEZ Distribuce, a. s., Teplická
874/8, Děčín IV-Podmokly, 40502
Děčín, RČ/IČO: 24729035

Parcela: 3175

V-7618/2013-807

Listina Smlouva o zřízení věcného břemene - úplatná ze dne 18.04.2013. Právní účinky vkladu práva ke dni 18.07.2013.

V-7618/2013-807

Pořadí k datu podle právní úpravy účinné v době vzniku práva

D Jiné zápisy

Typ vztahu

Oprávnění pro

Povinnost k

o Změna výměr obnovou operátu

Parcela: 3175

Z-40823/2008-807

Plomby a upozornění - Bez zápisu

E Nabývací tituly a jiné podklady zápisu

Listina

VÝPIS Z KATASTRU NEMOVITOSTÍ
 prokazující stav evidovaný k datu 28.07.2017 10:35:02

Okres: CZ0806 Ostrava-město Obec: 599549 Klimkovice
 Kat.území: 666319 Klimkovice List vlastnictví: 475
 V kat. území jsou pozemky vedeny v jedné číselné řadě

Listina

- o Rozhodnutí o přechodu nemovitostí do vlast.krajů (zák.č.157/2000 Sb.) 3796/2001 -12-Km ze dne 10.09.2001; uloženo na prac. Nový Jičín
Z-3705/2002-804
Pro: Moravskoslezský kraj, 28. října 2771/117, Moravská Ostrava, RČ/IČO: 70890692
 70200 Ostrava
- o Zřizovací listina rozpočtové či příspěvkové organizace ZL-300/2001 ze dne 20.12.2001; uloženo na prac. Nový Jičín
Z-3705/2002-804
Pro: Správa silnic Moravskoslezského kraje, příspěvková organizace, RČ/IČO: 00095711
 Úprkova 795/1, Přívoz, 70200 Ostrava
- o Zřizovací listina rozpočtové či příspěvkové organizace ZL-300/2001 (úplné znění, ve znění dodatků č. 1 až 6, účinné ke dni 14.10.2009) ze dne 21.10.2009.
Z-3705/2010-807
Pro: Správa silnic Moravskoslezského kraje, příspěvková organizace, RČ/IČO: 00095711
 Úprkova 795/1, Přívoz, 70200 Ostrava

F Vztah bonitovaných půdně ekologických jednotek (BPEJ) k parcelám - Bez zápisu

Nemovitosti jsou v územním obvodu, ve kterém vykonává státní správu katastru nemovitostí ČR:
Katastrální úřad pro Moravskoslezský kraj, Katastrální pracoviště Ostrava, kód: 807.

Vyhotovil:
 Český úřad zeměměřický a katastrální - SCD

Vyhotoveno: 28.07.2017 10:51:40

snímek katastrální mapy se zákresem

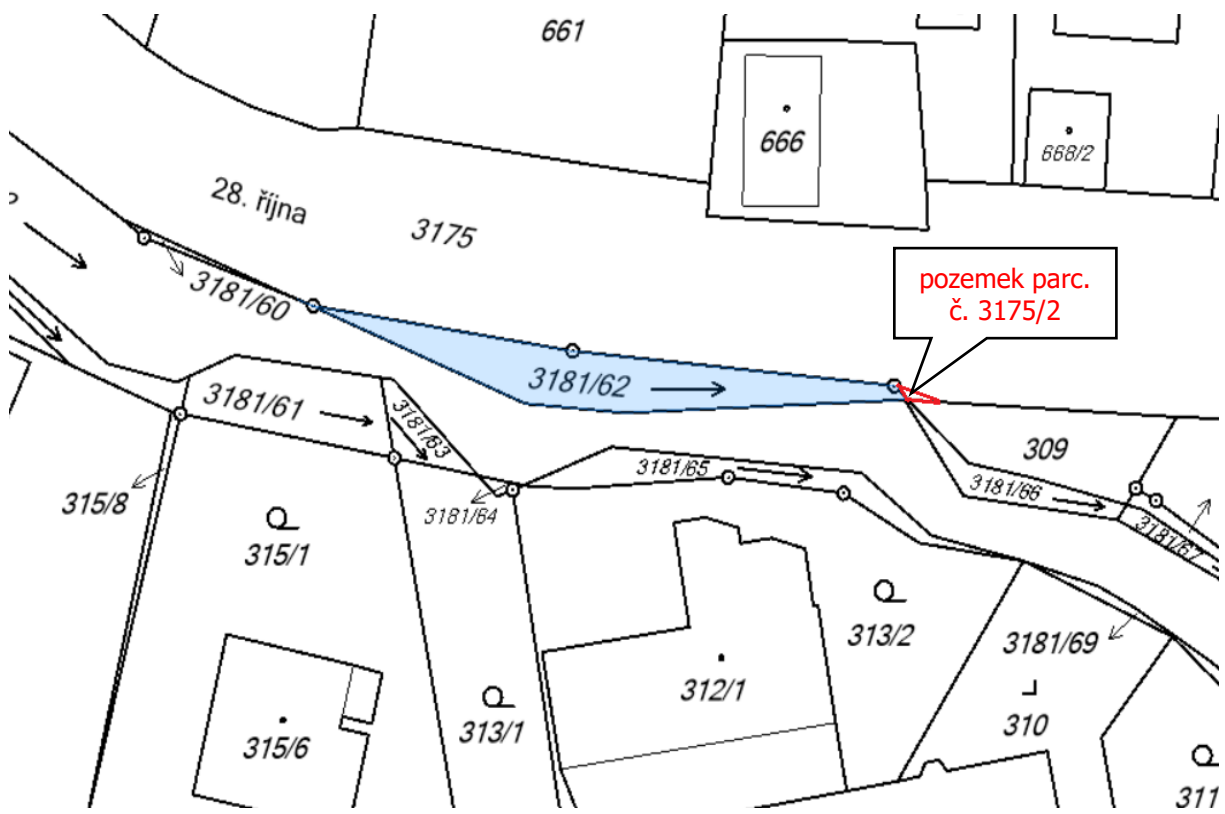

ortofotomapa

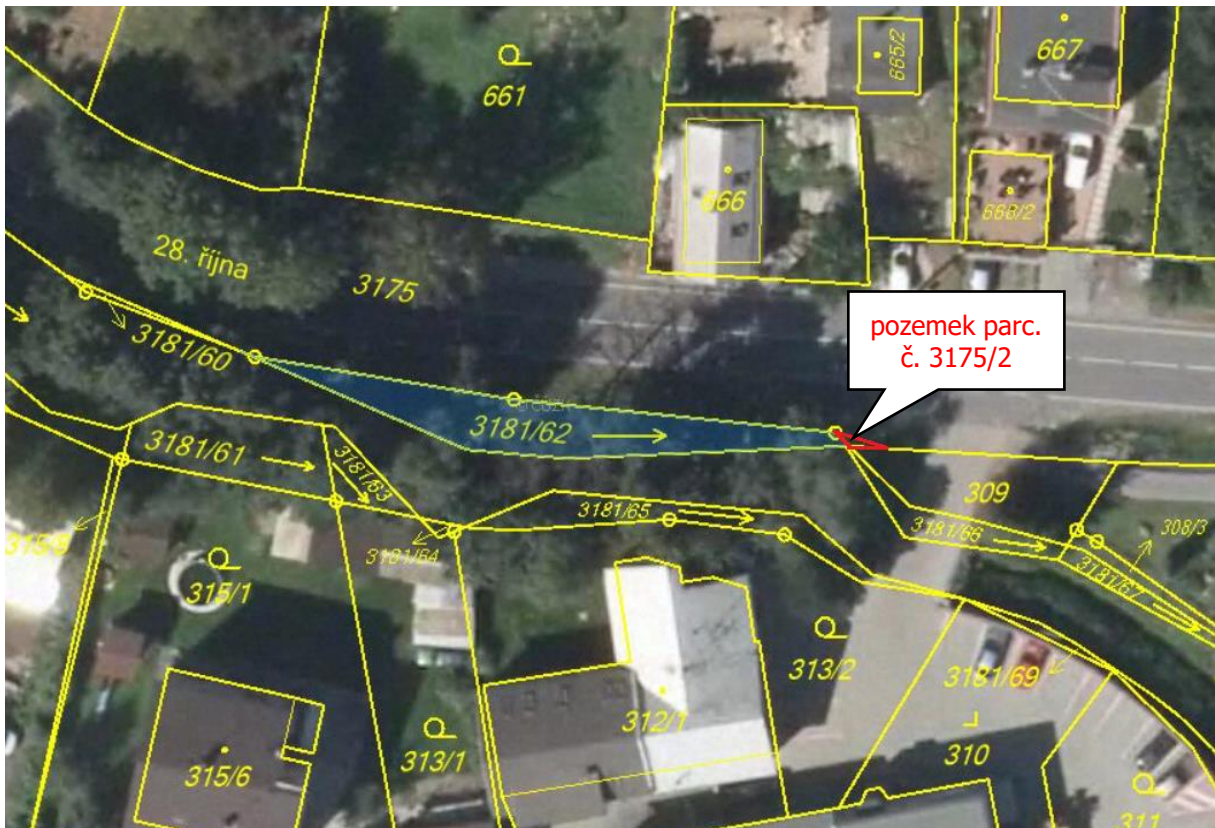

geometrický plán, k.ú. Klimkovice

| VÝKAZ DOSAVADNÍHO A NOVÉHO STAVU ÚDAJŮ KATASTRU NEMOVITOSTÍ | | | | | | | | | | | | | | |
|---|----------------|----------------|------------------------------|-------------------------------|----------------|------------------------------|--------------|------------|----------------|----------------------|--|--|-------------------------|-------------|
| Dosavadní stav | | | | | Nový stav | | | | | | | | | |
| Označení pozemku parc. číslem | Výměra parcely | | Druh pozemku | Označení pozemku parc. číslem | Výměra parcely | | Druh pozemku | Typ stavby | Způsob využití | Způsob určení výměry | Porovnání se stavem evidence právních vztahů | | | |
| | | | | | | | | | | | Způsob využití | Díl přečísar z pozemku označeného v katastru nemovitostí | Číslo listu vlastnictví | Výměra dílu |
| | ha | m ² | | | ha | m ² | | | | | | | | |
| 307 | | 55 | ostatní plocha neplodná půda | 307/1 | 50 | ostatní plocha neplodná půda | | | 2 | 307 | 10001 | | 50 | |
| | | | | 307/2 | 5 | ostatní plocha jiné plocha | | | 2 | 307 | 10001 | | 5 | |
| 316/1 | 20 | 54 | ostatní plocha jiné plocha | 316/1 | 17 | ostatní plocha jiné plocha | | | 2 | 316/1 | 10001 | | 17 | 46 |
| | | | | 316/16 | 3 | ostatní plocha jiné plocha | | | 2 | 316/1 | 10001 | | 3 | 08 |
| 3175 | 52 | 85 | ostatní plocha sílnice | 3175/1 | 52 | ostatní plocha sílnice | | | 2 | 3175 | 475 | | 52 | 84 |
| | | | | 3175/2 | 1 | ostatní plocha jiné plocha | | | 2 | 3175 | 475 | | | 1 |
| | 73 | 94 | | | 73 | 94 | | | | | | | | |

Seznam souřadnic (S-JTSK)

Číslo bodu Souřadnice pro zápis do KN

Y X Kód kv. Poznámka

k.ú. Klimkovice (666319)

| | | | | |
|----------|-----------|------------|---|------------------------------------|
| 209-68 | 481317.03 | 1106418.13 | 3 | sloupek plotu |
| 209-96 | 481302.93 | 1106427.73 | 3 | kolík-dle §91 odst.6 vyhl.357/2013 |
| 209-211 | 481339.03 | 1106386.11 | 3 | kolík |
| 1257-150 | 481361.05 | 1106384.81 | 3 | kolík |
| 1257-158 | 481362.17 | 1106383.72 | 3 | měř.hřeb |
| 1257-174 | 481320.86 | 1106410.34 | 3 | znak z plastu |
| 2770-4 | 481326.57 | 1106402.54 | 3 | znak z plastu |
| 1 | 481358.95 | 1106384.93 | 3 | kolík-dle §91 odst.6 vyhl.357/2013 |
| 2 | 481324.66 | 1106404.24 | 3 | kolík-dle §91 odst.6 vyhl.357/2013 |

| GEOMETRICKÝ PLÁN pro rozdělení pozemků | Geometrický plán ověřil úředně oprávněný zeměměřický inženýr: | Stejnopis ověřil úředně oprávněný zeměměřický inženýr: |
|---|--|--|
| | Jméno, příjmení: <i>Ing. Václav SEBEK</i> | Jméno, příjmení: <i>Ing. Václav SEBEK</i> |
| | Číslo položky seznamu úředně oprávněných zeměměřických inženýrů: <i>297/1995</i> | Číslo položky seznamu úředně oprávněných zeměměřických inženýrů: <i>297/1995</i> |
| | Dne: <i>20. února 2017</i> Číslo: <i>25/2017</i> | Dne: <i>28. února 2017</i> Číslo: <i>32/2017</i> |
| | Nálezitostní a přesnost odpovídá právním předpisům. | Tento stejnopis odpovídá geometrickému plánu v elektronické podobě uložnému v dokumentaci katastrálního úřadu. |
| Vyhotovitel: <i>GEOPLUS s.r.o. 28.rájna 100, 702 00 Ostrava 1 IČ: 47681730 tel: +420608440851</i> | Katastrální úřad souhlasí s označováním parcel. | Dvěřeni stejnopisu geometrického plánu v listinné podobě. |
| Číslo plánu: <i>2818-16/2016</i> | KÚ pro Moravskoslezský kraj KP Ostrava Ing. Jiří Barč PGP-415/2017-807 2017.02.24 11:12:10 CET |  |
| Okres: <i>Ostrava-město</i> | | |
| Obec: <i>Klimkovice</i> | | |
| Kat. území: <i>Klimkovice</i> | | |
| Mapový list: <i>Brilovec 3-3/22</i> | | |
| Dosavadním vlastníkům pozemků byla poskytnuta možnost seznámit se v terénu s průběhem navržených nových hranic, které byly označeny předepsaným způsobem. | |  |

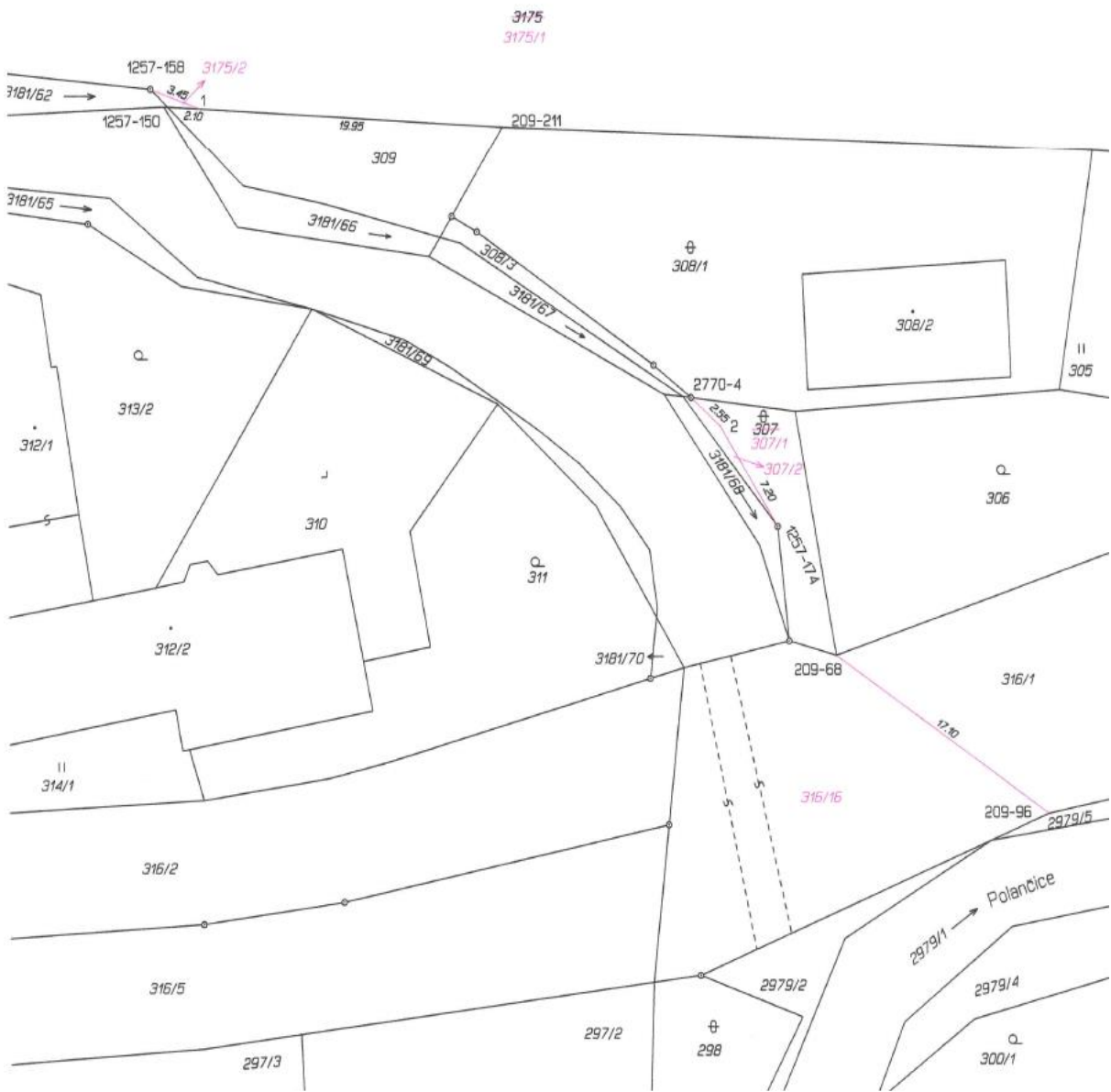
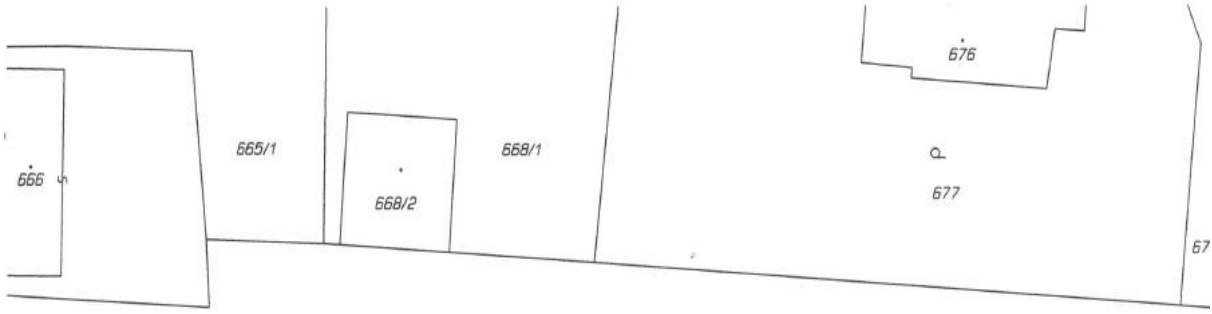

fotodokumentace



