

## 12. Výpis z katastru nemovitostí, snímek katastrální mapy se zákresem, ortofotomapa, geometrický plán, fotodokumentace, k. ú. Kletné

### VÝPIS Z KATASTRU NEMOVITOSTÍ

prokazující stav evidovaný k datu 28.07.2017 10:35:02

Vyhotoveno bezúplatně dálkovým přístupem pro účel: Správa majetku, č.j.: kontrola lv pro Moravskoslezský kraj

Okres: CZ0804 Nový Jičín

Obec: 599930 Suchdol nad Odrou

Kat.území: 666190 Kletné

List vlastnictví: 60

V kat. území jsou pozemky vedeny v jedné číselné řadě

A Vlastník, jiný oprávněný	Identifikátor	Podíl
Vlastnické právo		
Moravskoslezský kraj, 28. října 2771/117, Moravská Ostrava, 70200 Ostrava	70890692	

Hospodaření se svěřeným majetkem kraje

Správa silnic Moravskoslezského kraje, příspěvková organizace, Úprkova 795/1, Přívoz, 70200 Ostrava 00095711

### ČÁSTEČNÝ VÝPIS

B Nemovitosti

Pozemky

Parcela	Výměra[m2]	Druh pozemku	Způsob využití	Způsob ochrany
698/1	9176	ostatní plocha	silnice	

B1 Jiná práva - Bez zápisu

C Omezení vlastnického práva

Typ vztahu

Oprávnění pro

Povinnost k

o Věcné břemeno (podle listiny)

umístění stavby "Fulnek-Hranice-Přerov, vodovodní přívaděč a právo chůze a jízdy za účelem kontroly, údržby, oprav a snesení stavby

Severomoravské vodovody a Parcela: 698/1 Z-20464/2009-804  
kanalizace Ostrava a.s., 28. října  
1235/169, Mariánské Hory, 70900  
Ostrava, RČ/IČO: 45193665

Listina Smlouva o zřízení věcného břemene - úplatná ze dne 04.05.2006. Právní účinky vkladu práva ke dni 08.06.2006.

V-3040/2006-804

Pořadí k datu podle právní úpravy účinné v době vzniku práva

D Jiné zápisy - Bez zápisu

Plomby a upozornění - Bez zápisu

E Nabývací tituly a jiné podklady zápisu

Listina

o Rozhodnutí o přechodu nemovitostí do vlast.krajů (zák.č.157/2000 Sb.) 3796/2001 -12-KM ze dne 10.09.2001; uloženo na prac. Nový Jičín

Z-3710/2002-804

Pro: Moravskoslezský kraj, 28. října 2771/117, Moravská Ostrava, RČ/IČO: 70890692  
70200 Ostrava

o Zřizovací listina rozpočtové či příspěvkové organizace ZL-300/2001 ze dne 20.12.2001 a dodatek č. 6 ze dne 14.10.2009.

Z-25967/2009-804

Pro: Správa silnic Moravskoslezského kraje, příspěvková organizace, RČ/IČO: 00095711  
Úprkova 795/1, Přívoz, 70200 Ostrava

Nemovitosti jsou v územním obvodu, ve kterém vykonává státní správu katastru nemovitostí ČR

Katastrální úřad pro Moravskoslezský kraj, Katastrální pracoviště Nový Jičín, kód: 804.

strana 1

snímek katastrální mapy se zákresem

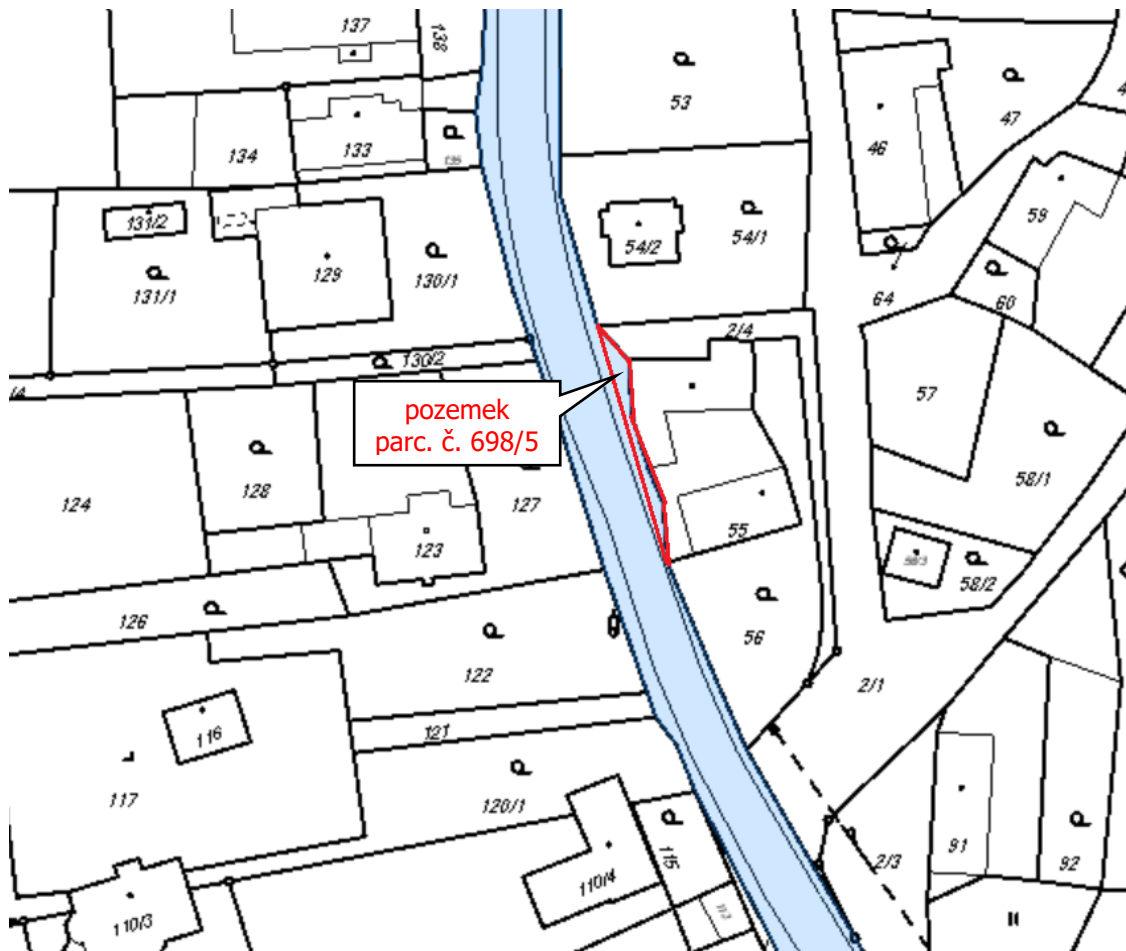

ortofotomapa

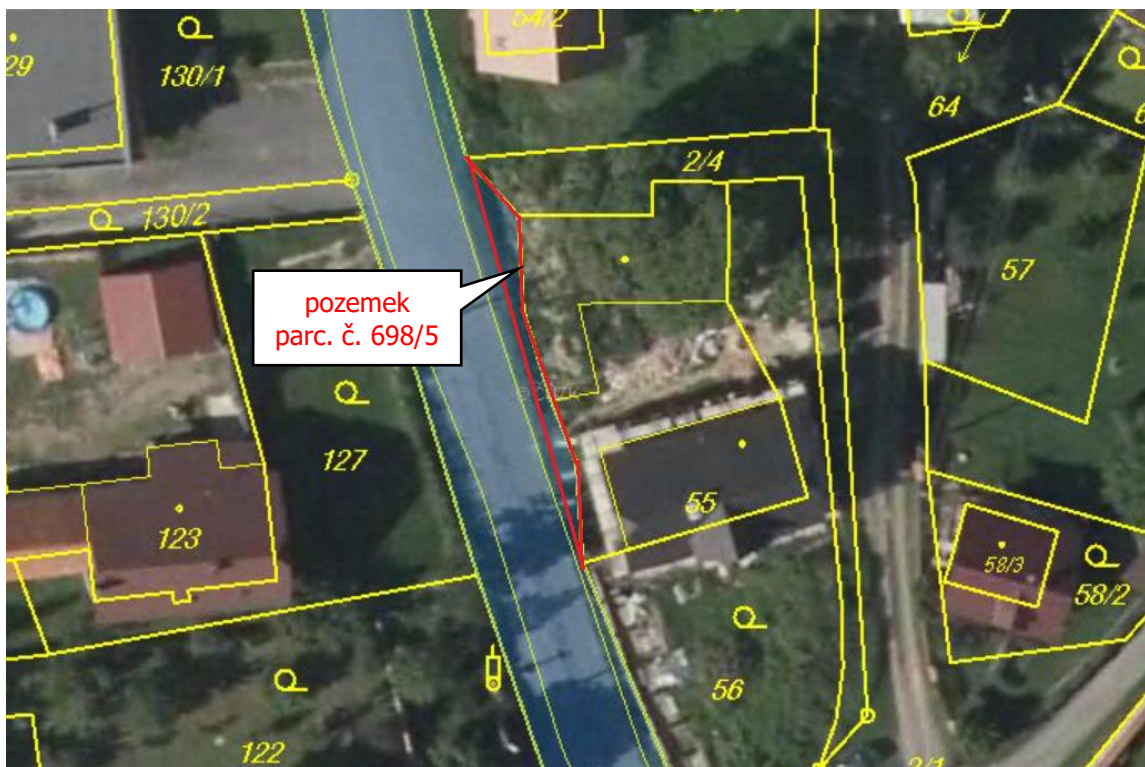

## geometrický plán, k.ú. Kletné

VÝKAZ DOSAVADNÍHO A NOVÉHO STAVU ÚDAJŮ KATASTRU NEMOVITOSTÍ														
Dosavadní stav				Nový stav										
Označení pozemku parc. číslem	Výměra parcely		Druh pozemku Způsob využití	Označení pozemku parc. číslem	Výměra parcely		Druh pozemku Způsob využití	Typ stavby	Způsob určení výměr	Porovnání se stavem evidence právních vztahů				
										Díl přechází z pozemku označeného v katastru nemovitostí		Číslo listu vlastnictví	Výměra dílu	
	ha	m <sup>2</sup>		ha	m <sup>2</sup>					ha	m <sup>2</sup>			
698/1	*1)	91	76	ostat.pl. silnice	698/1	91	33	ostat.pl. silnice		2	698/1	60	91	33
					698/5		42	ostat.pl. jiná plocha		2	698/1	60		42
		91	76			91	75							

\*1) Rozdil -1 m2 vzniklý zaokrouhlením výměr (bod 14.6 přílohy katastrální vyhlášky) u dosavadní parcely č.698/1

Seznam souřadnic (S-JTSK)							
Číslo bodu	Souřadnice pro zápis do KN		Kod kv.	Souřadnice určené měřením		Poznámka	
	Y	X		Y	X		
12-19B	499260.58	1117542.23	4	499260.81	1117542.31	slopek plotu	
12-311	499251.29	1117573.74	4			zapuštěl. zel. trubka	

Souřadnice bodů na dosavadní hranici pozemku určene měřením v terénu budou pro zápis do katastru nemovitostí upraveny podle dosavadního určení hranice lomovými body s kódem charakteristiky kvality souřadnic vyšším než 3. Důvodem je nerealizované zpřesnění této hranice, ke kterému je nutné doložit listinu prokazující shodu vlastníků ne jejím průběhu (§ 50 odst. 1 písm. a) katastrálního zákona).

<b>GEOMETRICKÝ PLÁN pro rozdělení pozemku</b>	Geometrický plán ověřil úředně oprávněný zeměměřický inženýr:	Stejnopis ověřil úředně oprávněný zeměměřický inženýr:
	Jméno, příjmení <b>Ing. Dalibor Ravčuk</b>	Jméno, příjmení <b>Ing. Dalibor Ravčuk</b>
	Číslo položky seznamu úředně oprávněných zeměměřických inženýrů 1231/95	Číslo položky seznamu úředně oprávněných zeměměřických inženýrů 1231/95
	Dne: 13.října 2016      Číslo: 173/2016	Dne: 24.října 2016      Číslo: 173/2016
Naležitostní a přesností odpovídá právním předpisům.		Tento stejnopis odpovídá geometrickému plánu v elektronické podobě uloženému v dokumentaci katastrálního úřadu
Vyhotovitel: Ing. Adam Ravčuk geodetické práce Oderská 162, Hladké Životice IČO 87994038, tel. 605306410 Číslo plánu: 477-170/2016 Okres: Nový Jičín Obec: Suchdol nad Odrou Kat. území: Kletné Mapový list: Bilovec 9-8/34 <small>Dosavadním vlastníkům pozemků byla poskytnuta možnost seznámit se v terénu s průběhem navrhovaných nových hranic, které byly označeny předepsaným způsobem.</small>	Katastrální úřad souhlasí s očištěním parcel.  <b>KÚ pro Moravskoslezský kraj</b> KP Nový Jičín Ing. František Vejda PGP-1754 /2016-804 2016.10.24 10:33:03 CEST	Ověření stejnopisu geometrického plánu v listinné podobě.  



54/2

54/1

130/1

130/2

12-198

2/4

698/5

3285

698/1

127

55

12-311

122

56

0

**fotodokumentace**



