

10. Výpis z katastru nemovitostí, snímek katastrální mapy se zákresem, ortofotomapa, geometrický plán, fotodokumentace, k. ú. Bruntál-město

VÝPIS Z KATASTRU NEMOVITOSTÍ

prokazující stav evidovaný k datu 28.07.2017 10:15:02

Vyhotoveno bezúplatně dálkovým přístupem pro účel: Správa majetku, č.j.: kontrola lv pro Moravskoslezský kraj

Okres: CZ0801 Bruntál

Obec: 597180 Bruntál

Kat.území: 613169 Bruntál-město

List vlastnictví: 1152

V kat. území jsou pozemky vedeny v jedné číselné řadě

A Vlastník, jiný oprávněný	Identifikátor	Podíl
<i>Vlastnické právo</i>		
Moravskoslezský kraj, 28. října 2771/117, Moravská Ostrava, 70200 Ostrava	70890692	
<i>Hospodaření se svěřeným majetkem kraje</i>		
Správa silnic Moravskoslezského kraje, příspěvková organizace, Úprkova 795/1, Přívoz, 70200 Ostrava	00095711	

ČÁSTEČNÝ VÝPIS

B Nemovitosti	Parcela	Výměra[m2]	Druh pozemku	Způsob využití	Způsob ochrany
Pozemky					
	3853/1	5667	ostatní plocha	silnice	

B1 Jiná práva - Bez zápisu	Typ vztahu	Oprávnění pro	Povinnost k
----------------------------	------------	---------------	-------------

o Věcné břemeno (podle listiny)

umístění a užívání stavby komunikace, provádění údržby, oprav, přeložení a právo chůze a jízdy

Parcela: 972/1 Parcela: 3853/1 V-1583/2007-801

Listina Smlouva o zřízení věcného břemene - úplatná č.BR/5/e/2007 /Ši ze dne 06.06.2007.
Právní účinky vkladu práva ke dni 20.06.2007.

V-1583/2007-801

Pořadí k datu podle právní úpravy účinné v době vzniku práva

o Věcné břemeno (podle listiny)

umístění a užívání stavby komunikace, provádění údržby, oprav, přeložení a právo chůze a jízdy

Parcela: 972/4 Parcela: 3853/1 V-1583/2007-801

Listina Smlouva o zřízení věcného břemene - úplatná č.BR/5/e/2007 /Ši ze dne 06.06.2007.
Právní účinky vkladu práva ke dni 20.06.2007.

V-1583/2007-801

Pořadí k datu podle právní úpravy účinné v době vzniku práva

o Věcné břemeno (podle listiny)

uložení a užívání vodovodní přípojky, právo vstupu a vjezdu za účelem oprav, údržby, přeložení nebo jiných stav. úprav

Parcela: 972/1 Parcela: 3853/1 V-1582/2007-801

Listina Smlouva o zřízení věcného břemene - úplatná č.BR/4/e/2007 /Ši ze dne 06.06.2007.
Právní účinky vkladu práva ke dni 20.06.2007.

V-1582/2007-801

Pořadí k datu podle právní úpravy účinné v době vzniku práva

o Věcné břemeno (podle listiny)

uložení a užívání vodovodní přípojky, právo vstupu a vjezdu za účelem oprav, údržby, přeložení nebo jiných stav. úprav

Parcela: 972/4 Parcela: 3853/1 V-1582/2007-801

Nemovitosti jsou v územním obvodu, ve kterém vykonává státní správu katastru nemovitostí ČR

Katastrální úřad pro Moravskoslezský kraj, Katastrální pracoviště Bruntál, kód: 801.

VÝPIS Z KATASTRU NEMOVITOSTÍ
prokazující stav evidovaný k datu 28.07.2017 10:15:02

Okres: CZ0801 Bruntál Obec: 597180 Bruntál
Kat.území: 613169 Bruntál-město List vlastnictví: 1152
V kat. území jsou pozemky vedeny v jedné číselné řadě

Typ vztahu
Oprávnění pro

Povinnost k

o Věcné břemeno (podle listiny)

- služebnost inženýrské sítě
- umístění a provozování vodovodní přípojky
- právo chůze a jízdy za účelem kontroly, údržby, oprav a snesení stavby
- v rozsahu GP č. 3244-59/2015

Parcela: 964/2 Parcela: 3853/1 V-1705/2017-801

Listina Smlouva o zřízení věcného břemene - úplatná č. BR/4/e/2017/HH ze dne 12.04.2017.
Právní účinky zápisu ke dni 12.05.2017. Zápis proveden dne 02.06.2017.

V-1705/2017-801

Pořadí k 12.05.2017 09:50

D *Jiné zápisy - Bez zápisu*

Plomby a upozornění - Bez zápisu

E *Nabývací tituly a jiné podklady zápisu*

Listina

- o Rozhodnutí o přechodu nemovitostí do vlast.krajů (zák.č.157/2000 Sb.) Ministerstvo dopravy a spojů č.j. 3796/01-12-KM ze dne 10.09.2001; uloženo na prac. Bruntál
Z-2805/2002-801
Pro: Moravskoslezský kraj, 28. října 2771/117, Moravská Ostrava, RČ/IČO: 70890692
70200 Ostrava
- o Zřizovací listina rozpočtové či příspěvkové organizace Moravskoslezský kraj-rada kraje č. 7/64/2 ze dne 13.12.2001; uloženo na prac. Bruntál
Z-2805/2002-801
Pro: Správa silnic Moravskoslezského kraje, příspěvková organizace, RČ/IČO: 00095711
Úprkova 795/1, Přívoz, 70200 Ostrava
- o Zřizovací listina rozpočtové či příspěvkové organizace ZL/0300 /01 včetně schválených dodatků 1 - 5 dle usnesení :
č. 13/349/1 ze dne 12.12.2002
č. 25/1080/1 ze dne 30. 9.2004
č. 3/59/1 ze dne 17. 2.2005
č. 4/201/1 ze dne 28. 4.2005
č. 14/1243/1 ze dne 23.11.2006

a aktualizace účinné dnem
26.4.2007
26.6.2008.
Z-13505/2007-801
Pro: Správa silnic Moravskoslezského kraje, příspěvková organizace, RČ/IČO: 00095711
Úprkova 795/1, Přívoz, 70200 Ostrava
- o Zřizovací listina rozpočtové či příspěvkové organizace č.ZL/300/2001 ze dne 12.07.2010 a dodatek č. 6 ze dne 11.11.2009, dodatek č. 7 ze dne 30.06.2010

-dodatek č. 6 nabyl účinnosti dnem 14.10.2009
-dodatek č. 7 nabyl účinnosti dnem 23.06.2010.
Z-5976/2010-801

snímek katastrální mapy se zákresem

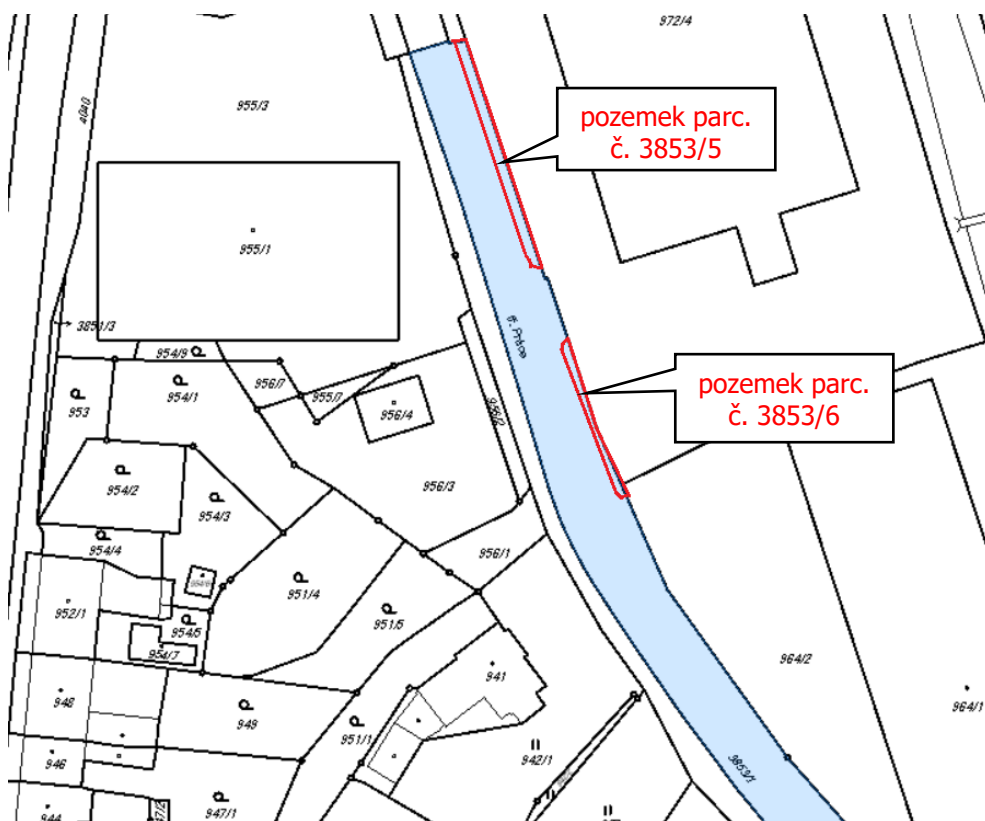

ortofotomapa

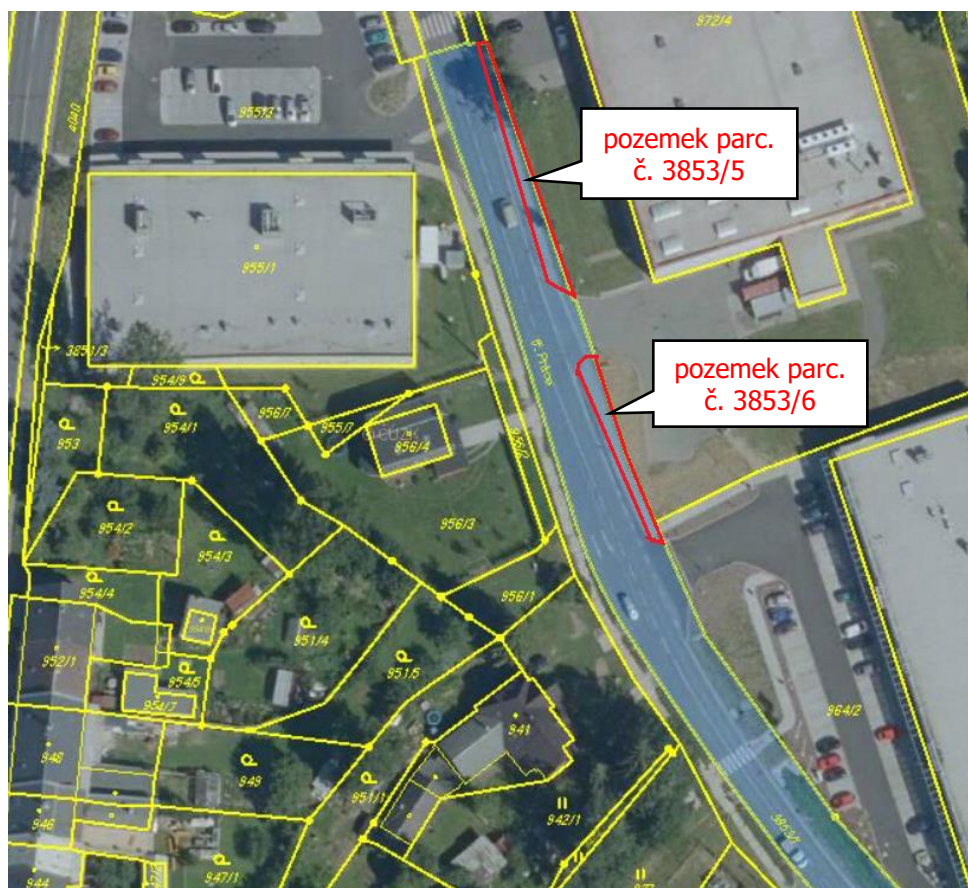

geometrický plán, k. ú. Bruntál-město

VÝKAZ DOSAVADNÍHO A NOVÉHO STAVU ÚDAJŮ KATASTRU NEMOVITOSTÍ															
Dosavadní stav					Nový stav										
Označení pozemku parc. číslem	Výměra parcely		Druh pozemku	Označení pozemku parc. číslem	Výměra parcely		Druh pozemku	Typ stavby	Způsob využití	Způsob určení výměr	Porovnání se stavem evidence právních vztahů				
	ha	m ²			Způsob využití	ha					m ²	Způsob využití	Díl přechází z pozemku označeného v katastru nemovitostí	dřívější poz. evidenci	Číslo listu vlastnický
3853/1	56	67	ostat. pl. silnice	3853/1	54	40	ostat. pl. silnice			2	3853/1	1152	54	40	
				3853/5	1	38	ostat. pl. ostat. komunikace			2	3853/1	1152	1	38	
				3853/6		89	ostat. pl. ostat. komunikace			2	3853/1	1152		89	
	56	67			56	67									

Seznam souřadnic (S-JTSK)
Číslo bodu Souřadnice pro zápis do KN
Y X Kód kv. Poznámka

Číslo bodu	Y	X	Kód kv.	Poznámka
k.ú. Bruntál-město (613169)				
14-168	527769.94	1080059.71	3	barva
14-169	527766.73	1080059.30	3	dřev. kolík
88-7	527751.41	1080105.34	3	barva
133-102	527746.66	1080117.97	3	dřev. kolík
133-103	527750.97	1080105.07	3	barva
1633-46	527727.78	1080165.34	3	dřev. kolík
2157-23	527736.64	1080145.12	3	dřev. kolík
3330-10	527735.74	1080147.18	3	obrubník
3330-11	527736.28	1080147.55	3	obrubník
3330-12	527736.83	1080147.58	3	obrubník
3330-13	527737.34	1080147.54	3	obrubník
3330-14	527737.78	1080147.33	3	obrubník
3330-15	527738.15	1080147.03	3	obrubník
3330-16	527748.41	1080115.51	3	obrubník
3330-17	527749.37	1080116.15	3	obrubník
3330-18	527749.69	1080116.54	3	obrubník
3330-19	527749.87	1080117.00	3	obrubník
3330-20	527749.89	1080117.47	3	obrubník
3330-21	527744.10	1080134.55	3	obrubník
3330-23	527769.52	1080059.66	3	obrubník
3330-25	527743.72	1080135.51	3	obrubník
3330-27	527738.64	1080146.41	3	obrubník
3330-28	527754.12	1080102.96	3	obrubník
3330-29	527753.50	1080103.32	3	obrubník
3330-30	527754.59	1080102.64	3	obrubník
3330-31	527755.74	1080101.67	3	obrubník
3330-32	527756.05	1080101.31	3	obrubník
3330-33	527756.32	1080100.92	3	obrubník
1	527752.11	1080104.00	3	obrubník
2	527751.82	1080104.11	3	obrubník
3	527747.59	1080115.19	3	obrubník

GEOMETRICKÝ PLÁN pro rozdělení pozemku	Geometrický plán ověřil úředně oprávněný zeměměřičský inženýr:	Stejnopis ověřil úředně oprávněný zeměměřičský inženýr:
	Jméno, příjmení: Ing. Jiří Albrecht	Jméno, příjmení: Ing. Jiří Albrecht
	Číslo položky seznamu úředně oprávněných zeměměřičských inženýrů: 2236/2004	Číslo položky seznamu úředně oprávněných zeměměřičských inženýrů: 2236/2004
	Dne: 1. června 2016 Číslo: 402/2016	Dne: 27. června 2016 Číslo: 467/2016
	Náležitosti a přesnosti odpovídá právním předpisům.	
Vyhotovitel: LESPROJEKT KRNOV S.R.O. Revoluční 76, 794 01 Krnov IČO: 47976250	Katastrální úřad souhlasí s očíslováním parcel.	
Číslo plánu: 3333-906/2016	KÚ pro Moravskoslezský kraj KP Bruntál Ing. Oldřich Vašíček PGP-312/2016-801 2016.06.14 22:25:18 CEST	
Okres: Bruntál		
Obec: Bruntál		
Kat. území: Bruntál-město		
Mapový list: Rýmařov I-0/22	Ověření stejnopisu geometrického plánu v listinné podobě.	
Dosavadním vlastníkům pozemků byla poskytnuta možnost seznámit se v terénu s průběhem navrhovaných nových hranic, které byly označeny předepsaným způsobem. viz seznam souřadnic		

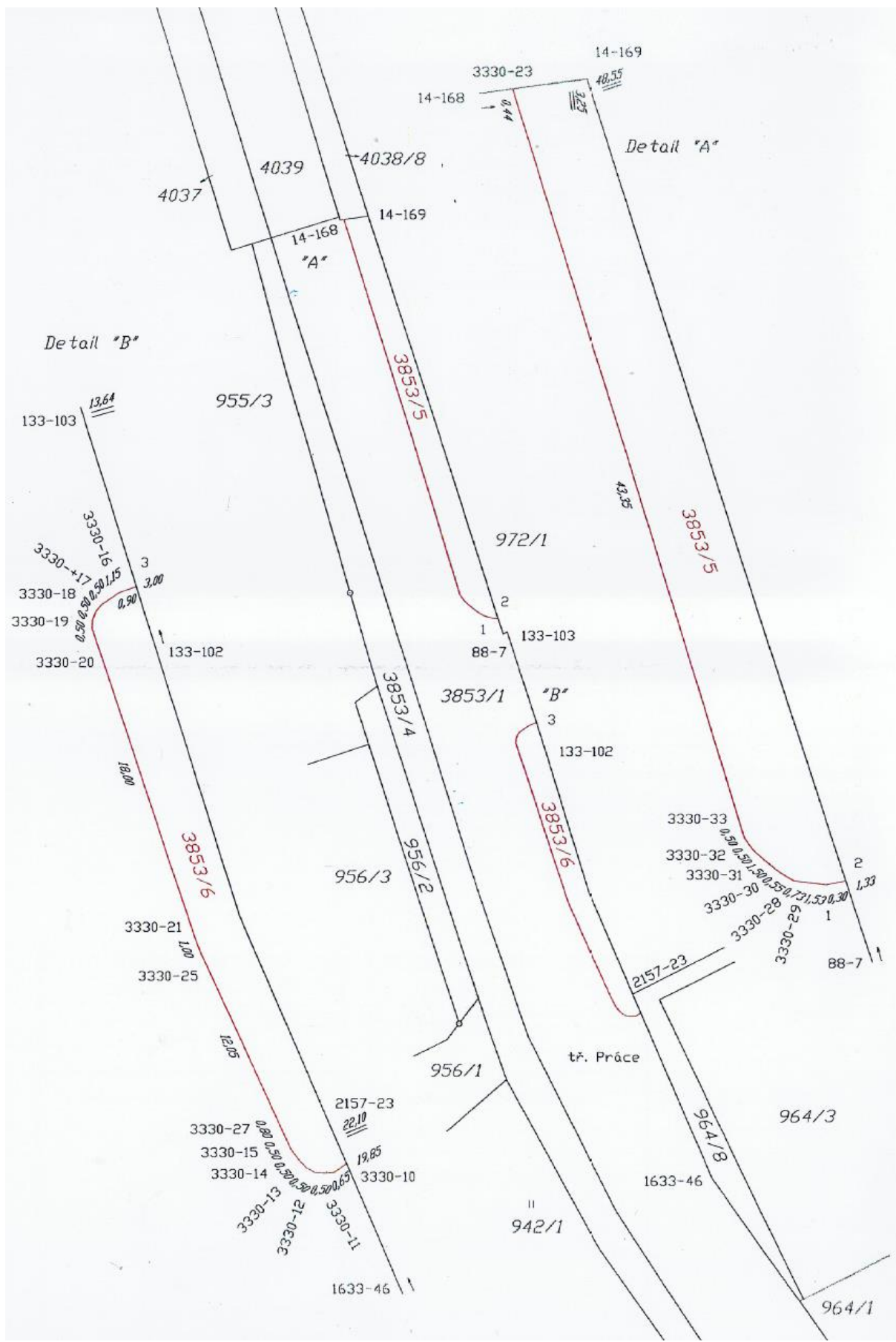

fotodokumentace



