

## 7. Výpisy z katastru nemovitostí, snímky katastrální mapy se zákresy, ortofotomapy, fotodokumentace k. ú. Třinec

### VÝPIS Z KATASTRU NEMOVITOSTÍ

prokazující stav evidovaný k datu 28.07.2017 09:55:02

Vyhotoveno bezúplatně dálkovým přístupem pro účel: Správa majetku, č.j.: kontrola lv pro Moravskoslezský kraj

Okres: CZ0802 Frýdek-Místek

Obec: 598810 Třinec

Kat.území: 770892 Třinec

List vlastnictví: 901

V kat. území jsou pozemky vedeny v jedné číselné řadě

A Vlastník, jiný oprávněný	Identifikátor	Podíl
<i>Vlastnické právo</i>		
Moravskoslezský kraj, 28. října 2771/117, Moravská Ostrava, 70200 Ostrava	70890692	
<i>Hospodaření se svěřeným majetkem kraje</i>		
Správa silnic Moravskoslezského kraje, příspěvková organizace, Úprkova 795/1, Přívoz, 70200 Ostrava	00095711	

### ČÁSTEČNÝ VÝPIS

#### B Nemovitosti

Pozemky	Parcela	Výměra[m2]	Druh pozemku	Způsob využití	Způsob ochrany
	1538/2		92 zahrada		zemědělský půdní fond
	1547/1	10666	ostatní plocha	ostatní komunikace	

#### B1 Jiná práva - Bez zápisu

#### C Omezení vlastnického práva

Typ vztahu

Oprávnění pro

Povinnost k

##### o Věcné břemeno (podle listiny)

umístění a provozování stavby" Třinec, Zelená, Větrná, Rovná, Ke stadionu - rekonstrukce kanalizace" a právo chůze i jízdy na části parcely dle geometrického plánu č. 1338-350/2005

Severomoravské vodovody a Parcela: 1547/1 V-361/2010-832  
kanalizace Ostrava a.s., 28. října  
1235/169, Mariánské Hory, 70900  
Ostrava, RČ/IČO: 45193665

Listina Smlouva o zřízení věcného břemene - úplatná ze dne 12.07.2006. Právní účinky vkladu práva ke dni 30.08.2006.

V-1809/2006-832

Pořadí k datu podle právní úpravy účinné v době vzniku práva

##### o Věcné břemeno zřizování a provozování vedení

kanalizace, včetně práva vstupu a vjezdu v souvislosti s provozem a opravami na části parcely dle geom. plánu č. 1842-87/2009

Město Třinec, Jablunkovská 160, Parcela: 1547/1 V-1997/2010-832  
Staré Město, 73961 Třinec, RČ/IČO:  
00297313

Listina Smlouva o zřízení věcného břemene - úplatná ze dne 02.06.2010. Právní účinky vkladu práva ke dni 30.06.2010.

V-1997/2010-832

Pořadí k datu podle právní úpravy účinné v době vzniku práva

##### o Věcné břemeno zřizování a provozování vedení

přípojky elektro, včetně práva vstupovat a vjíždět v souvislosti se zřízením, stavebními úpravami, opravami, provozováním a odstraněním přípojky elektro na části parcely dle geom. plánu č.2227-213/2015

Nemovitosti jsou v územním obvodu, ve kterém vykonává státní správu katastru nemovitostí ČR

Katastrální úřad pro Moravskoslezský kraj, Katastrální pracoviště Třinec, kód: 832.

strana 1



**VÝPIS Z KATASTRU NEMOVITOSTÍ**  
prokazující stav evidovaný k datu 28.07.2017 09:55:02

Vyhotoveno bezúplatně dálkovým přístupem pro účel: Správa majetku, č.j.: kontrola Iv pro Moravskoslezský kraj

Okres: CZ0802 Frýdek-Místek

Obec: 598810 Třinec

Kat.území: 770892 Třinec

List vlastnictví: 3533

V kat. území jsou pozemky vedeny v jedné číselné řadě

A Vlastník, jiný oprávněný	Identifikátor	Podíl
Vlastnické právo		
Moravskoslezský kraj, 28. října 2771/117, Moravská Ostrava, 70200 Ostrava	70890692	

**ČÁSTEČNÝ VÝPIS**

B Nemovitosti	Pozemky	Parcela	Výměra[m2]	Druh pozemku	Způsob využití	Způsob ochrany
		1548/1	1078	trvalý travní porost		zemědělský půdní fond
		1548/16	138	trvalý travní porost		zemědělský půdní fond

B1 Jiná práva - Bez zápisu

C Omezení vlastnického práva - Bez zápisu

D Jiné zápisy - Bez zápisu

Plomby a upozornění - Bez zápisu

E Nabývací tituly a jiné podklady zápisu

Listina

- o Smlouva darovací ze dne 31.07.2014. Právní účinky zápisu ke dni 21.08.2014. Zápis proveden dne 12.09.2014.

V-3431/2014-832

Pro: Moravskoslezský kraj, 28. října 2771/117, Moravská Ostrava, 70200 Ostrava

RČ/IČO: 70890692

F Vztah bonitovaných půdně ekologických jednotek (BPEJ) k parcelám

Parcela	BPEJ	Výměra[m2]
1548/1	74811	1078
1548/16	74811	138

Pokud je výměra bonitních dílů parcel menší než výměra parcely, zbytek parcely není bonitován

Nemovitosti jsou v územním obvodu, ve kterém vykonává státní správu katastru nemovitostí ČR: Katastrální úřad pro Moravskoslezský kraj, Katastrální pracoviště Třinec, kód: 832.

Vyhotovil:  
Český úřad zeměměřický a katastrální - SCD

Vyhotoveno: 28.07.2017 10:12:00

### snímky katastrální mapy se zákresy

pozemek parc. č. 1538/2

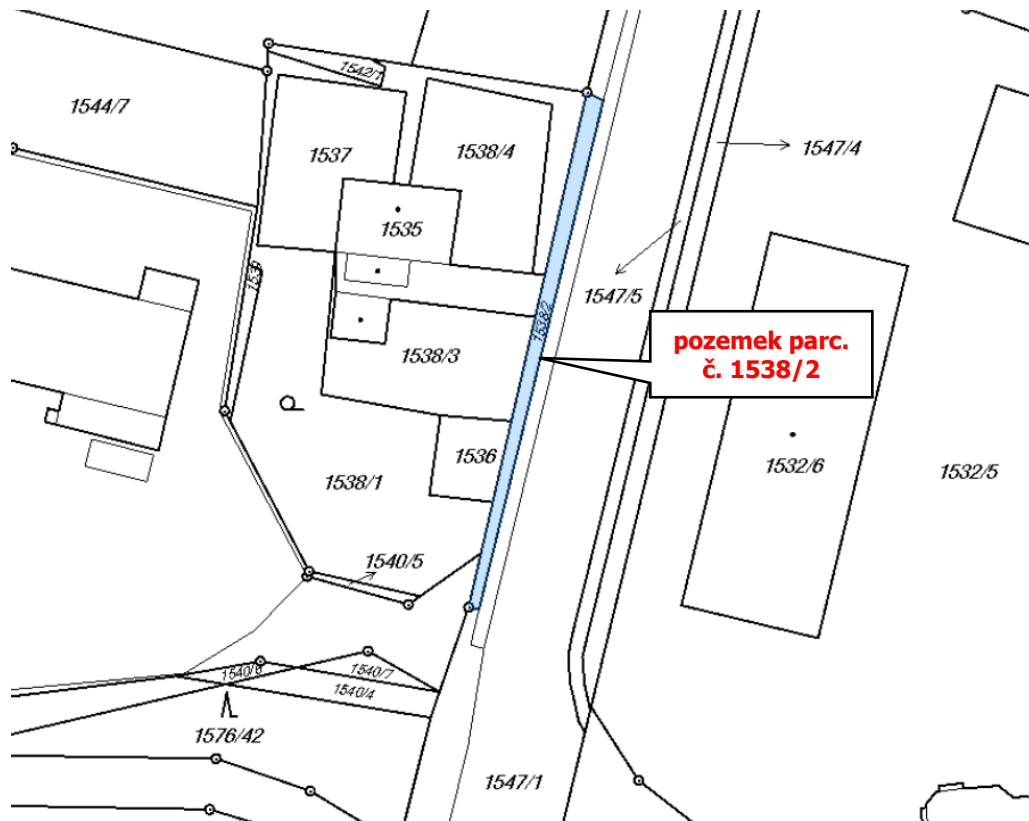

pozemek parc. č. 1547/1

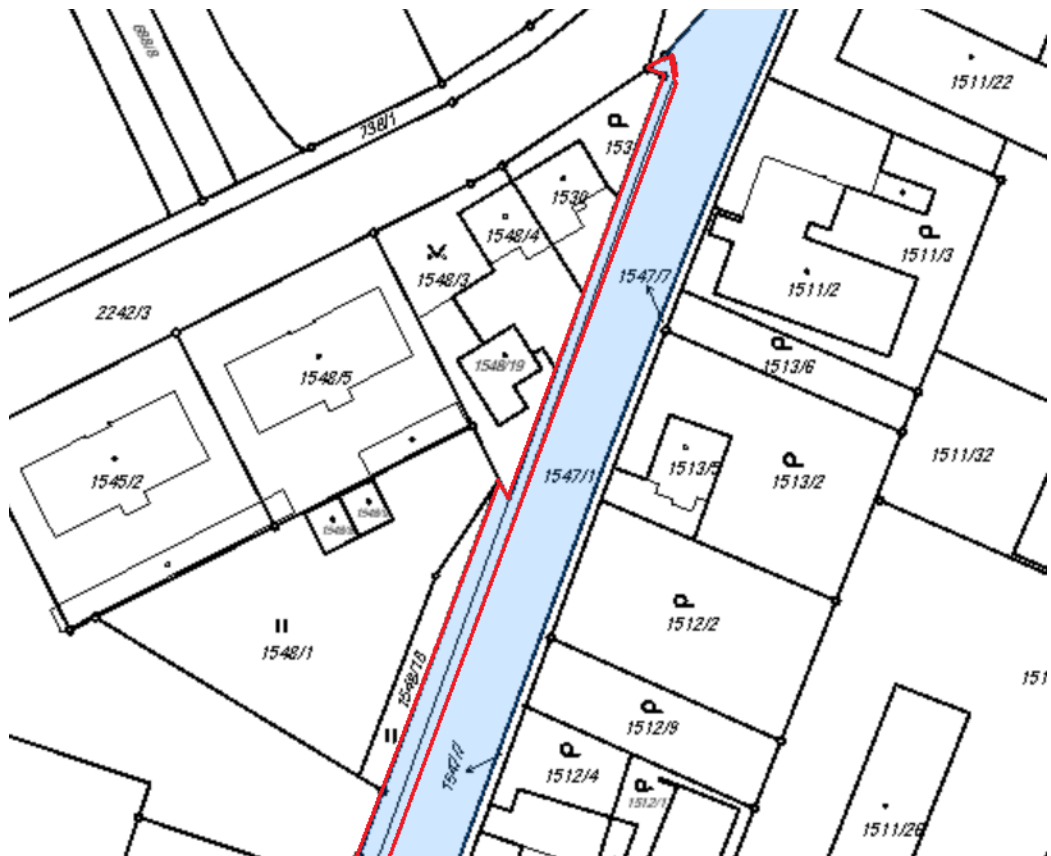





pozemky parc. č. 1548/1 a parc. č. 1548/16

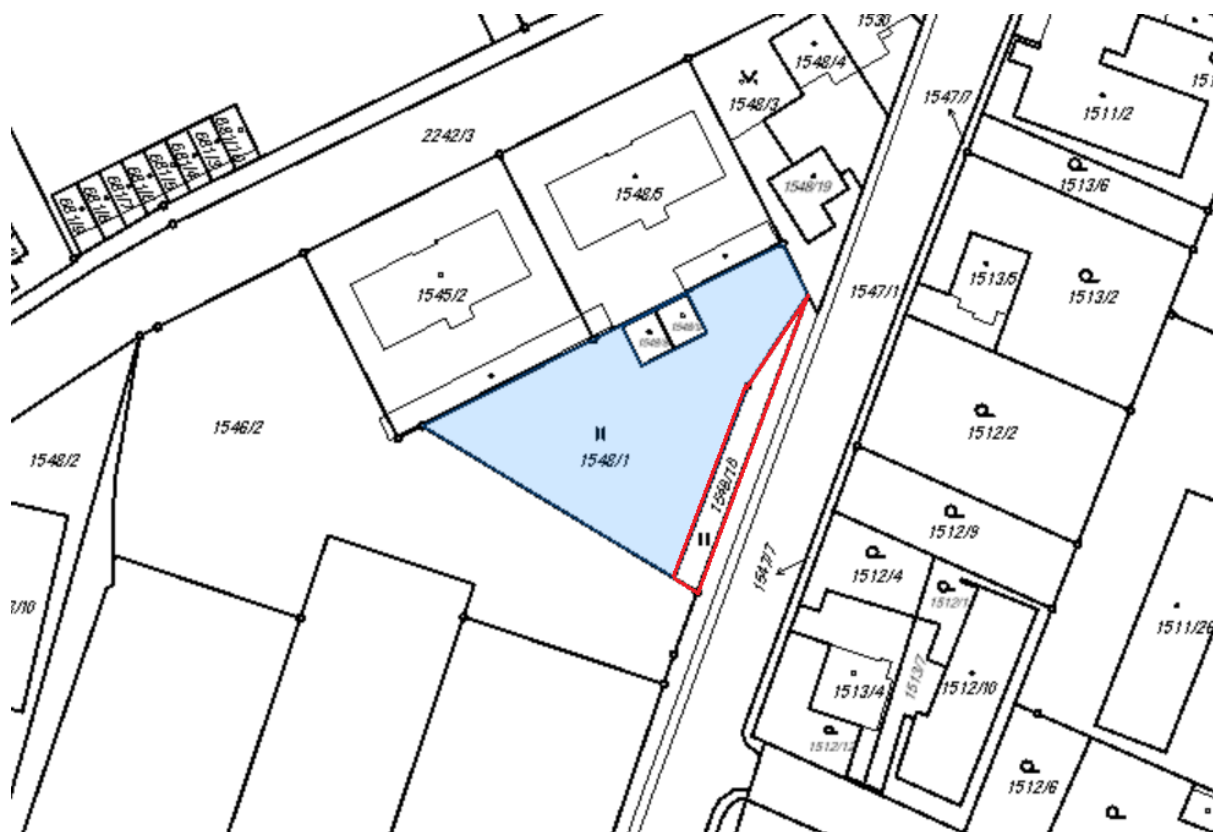

ortofotomapy

pozemek parc. č. 1538/2

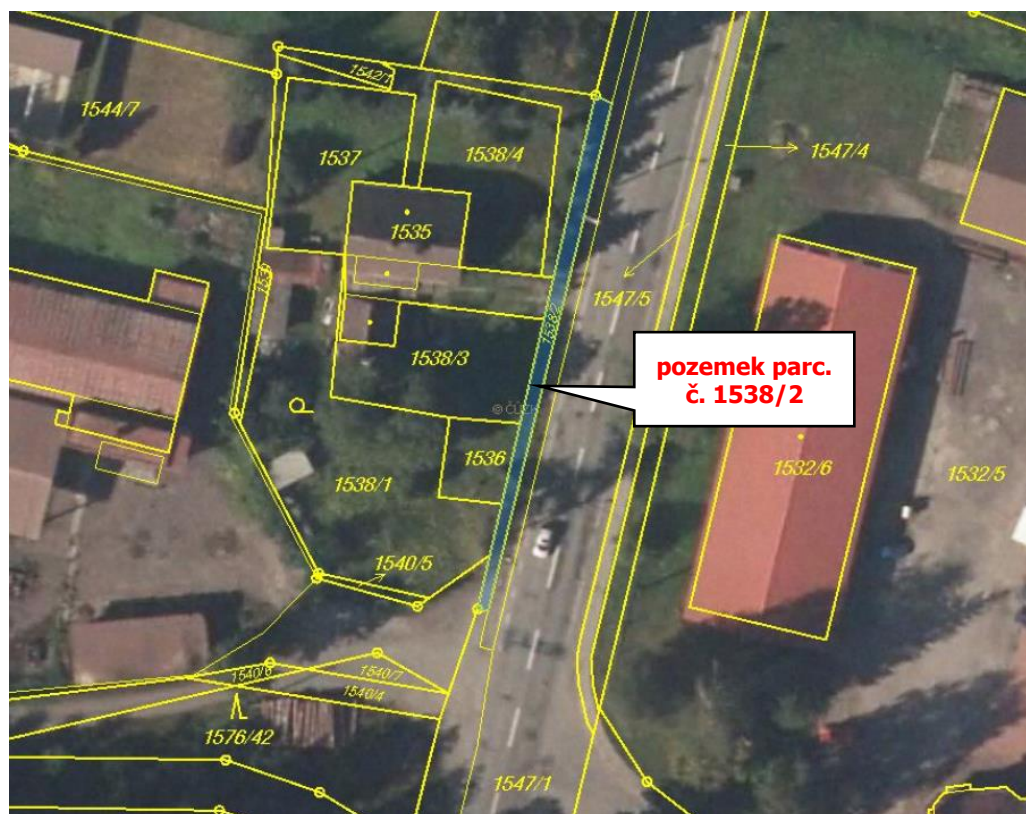

pozemek parc. č. 1547/1







pozemky parc. č. 1548/1 a parc. č. 1548/16





**fotodokumentace**

pozemek parc. č. 1538/2



část pozemku parc. č. 1547/1 a pozemky parc. č. 1548/1 a parc. č. 1548/16





