

5. Výpisy z katastru nemovitostí, snímek katastrální mapy, ortofotomapa, fotodokumentace, k. ú. Osoblaha

VÝPIS Z KATASTRU NEMOVITOSTÍ

prokazující stav evidovaný k datu 18.07.2017 13:35:02

Vyhotoveno bezúplatně dálkovým přístupem pro účel: Správa majetku, č.j.: kontrola Iv pro Moravskoslezský kraj

Okres: CZ0801 Bruntál

Obec: 597716 Osoblaha

Kat.území: 713295 Osoblaha

List vlastnictví: 133

V kat. území jsou pozemky vedeny v jedné číselné řadě

A Vlastník, jiný oprávněný	Identifikátor	Podíl
<i>Vlastnické právo</i>		
Moravskoslezský kraj, 28. října 2771/117, Moravská Ostrava, 70200 Ostrava	70890692	
<i>Hospodaření se svěřeným majetkem kraje</i>		
Správa silnic Moravskoslezského kraje, příspěvková organizace, Úprkova 795/1, Přívoz, 70200 Ostrava	00095711	

ČÁSTEČNÝ VÝPIS

B Nemovitosti					
<i>Pozemky</i>					
<i>Parcela</i>	<i>Výměra[m2]</i>	<i>Druh pozemku</i>	<i>Způsob využití</i>	<i>Způsob ochrany</i>	
1490	122	ostatní plocha	jiná plocha		
B1 Jiná práva - Bez zápisu					
C Omezení vlastnického práva - Bez zápisu					
D Jiné zápisy - Bez zápisu					
Plomby a upozornění - Bez zápisu					
E Nabývací tituly a jiné podklady zápisu					

Listina

- o Rozhodnutí pozemkového úřadu o výměně vlastnických práv v pozemkové úpravě Ministerstvo zemědělství, Pozemkový úřad Bruntál PÚ-967/2010 -PZ ze dne 03.11.2010. Právní moc ke dni 17.11.2010.
Z-4949/2010-831
Pro: Správa silnic Moravskoslezského kraje, příspěvková organizace, RČ/IČO: 00095711
Úprkova 795/1, Přívoz, 70200 Ostrava
- o Zřizovací listina rozpočtové či příspěvkové organizace ZL/300/2001 - úplné znění ke dni 14.12.2011.
Z-867/2012-831
Pro: Správa silnic Moravskoslezského kraje, příspěvková organizace, RČ/IČO: 00095711
Úprkova 795/1, Přívoz, 70200 Ostrava
- o Zřizovací listina rozpočtové či příspěvkové organizace D8/ZL-300/2001 ze dne 11.09.2012.
Z-6760/2012-831
Pro: Správa silnic Moravskoslezského kraje, příspěvková organizace, RČ/IČO: 00095711
Úprkova 795/1, Přívoz, 70200 Ostrava
- o Zřizovací listina rozpočtové či příspěvkové organizace ZL/300/2001 ze dne 27.02.2014. Právní účinky zápisu ke dni 28.03.2014. Zápis proveden dne 09.04.2014.
Z-738/2014-831
Pro: Správa silnic Moravskoslezského kraje, příspěvková organizace, RČ/IČO: 00095711
Úprkova 795/1, Přívoz, 70200 Ostrava

F Vztah bonitovaných půdně ekologických jednotek (BPEJ) k parcelám - Bez zápisu

Nemovitosti jsou v územním obvodu, ve kterém vykonává státní správu katastru nemovitostí ČR
Katastrální úřad pro Moravskoslezský kraj, Katastrální pracoviště Krnov, kód: 831.

VÝPIS Z KATASTRU NEMOVITOSTÍ
prokazující stav evidovaný k datu 18.07.2017 13:35:02

Vyhотовeno bezúplatně dálkovým přístupem pro účel: Správa majetku, č.j.: kontrola lv pro Moravskoslezský kraj

Okres: CZ0801 Bruntál

Obec: 597716 Osoblaha

Kat.území: 713295 Osoblaha

List vlastnictví: 216

V kat. území jsou pozemky vedeny v jedné číselné řadě

A Vlastník, jiný oprávněný	Identifikátor	Podíl
Vlastnické právo		
Obec Osoblaha, Na Náměstí 106, 79399 Osoblaha	00296279	

ČÁSTEČNÝ VÝPIS

B Nemovitosti				
Pozemky				
Parcela	Výměra[m2]	Druh pozemku	Způsob využití	Způsob ochrany
1438	165	ostatní plocha	jiná plocha	
1439	860	ostatní plocha	jiná plocha	
4502	109	zastavěná plocha a nádvoří		
Na pozemku stojí stavba: Osoblaha, č.p. 170, obč.vyb.				
Stavby				
Typ stavby				
Část obce, č. budovy	Způsob využití	Na parcele	Způsob ochrany	
Osoblaha, č.p. 170	obč.vyb.	4497, LV 164 4502		

B1 Jiná práva - Bez zápisu

C Omezení vlastnického práva - Bez zápisu

D Jiné zápisy - Bez zápisu

Plomby a upozornění - Bez zápisu

E Nabývací tituly a jiné podklady zápisu

Listina

- o Smlouva o bezúplatném převodu podle § 22 zákona č.219/2000 Sb. ze dne 20.03.2009. Právní účinky vkladu práva ke dni 04.05.2009.

V-880/2009-831

Pro: Obec Osoblaha, Na Náměstí 106, 79399 Osoblaha

RČ/IČO: 00296279

- o Rozhodnutí pozemkového úřadu o výměně vlastnických práv v pozemkové úpravě Ministerstvo zemědělství, Pozemkový úřad Bruntál PÚ-967/2010 -PZ ze dne 03.11.2010. Právní moc ke dni 17.11.2010.

Z-4949/2010-831

Pro: Obec Osoblaha, Na Náměstí 106, 79399 Osoblaha

RČ/IČO: 00296279

F Vztah bonitovaných půdně ekologických jednotek (BPEJ) k parcelám - Bez zápisu

Nemovitosti jsou v územním obvodu, ve kterém vykonává státní správu katastru nemovitostí ČR: Katastrální úřad pro Moravskoslezský kraj, Katastrální pracoviště Krnov, kód: 831.

Vyhotovil:
Český úřad zeměměřický a katastrální - SCD

Vyhотовeno: 18.07.2017 13:41:10

VÝPIS Z KATASTRU NEMOVITOSTÍ
prokazující stav evidovaný k datu 19.07.2017 10:55:02

Vyhотовeno bezúplatně dálkovým přístupem pro účel: Správa majetku, č.j.: kontrola lv pro Moravskoslezský kraj

Okres: CZ0801 Bruntál

Obec: 597716 Osoblaha

Kat.území: 713295 Osoblaha

List vlastnictví: 164

V kat. území jsou pozemky vedeny v jedné číselné řadě

A Vlastník, jiný oprávněný	Identifikátor	Podíl
Vlastnické právo Česká republika	00000001-001	
Příslušnost hospodařit s majetkem státu		
Ředitelství silnic a dálnic ČR, Na Pankráci 546/56, Nusle, 14000 Praha	65993390	

ČÁSTEČNÝ VÝPIS

B Nemovitosti					
Pozemky					
Parcela	Výměra[m2]	Druh pozemku	Způsob využití	Způsob ochrany	
1435	242	ostatní plocha	jiná plocha		
4497	66	zastavěná plocha a nádvoří			
Na pozemku stojí stavba: Osoblaha, č.p. 170, obč.vyb., LV 216					

B1 Jiná práva - Bez zápisu

C Omezení vlastnického práva

Typ vztahu

Oprávnění pro

Povinnost k

o Zahájení exekuce

pověřený soudní exekutor: JUDr. Jana Fojtová, Pražská 1156, Pelhřimov

Ředitelství silnic a dálnic ČR, Na Pankráci 546/56,
Nusle, 14000 Praha, RČ/IČO: 65993390

Z-3061/2014-304

Listina Vyrozumění soudního exekutora o zahájení exekuce čj. 049 EX-00318/2014 -006 ze dne 28.07.2014. Právní účinky zápisu ke dni 29.07.2014. Zápis proveden dne 05.08.2014; uloženo na prac. Pelhřimov

Z-3061/2014-304

D Jiné zápisy - Bez zápisu

Plomby a upozornění - Bez zápisu

E Nabývací tituly a jiné podklady zápisu

Listina

o Rozhodnutí pozemkového úřadu o výměně vlastnických práv v pozemkové úpravě Ministerstvo zemědělství, Pozemkový úřad Bruntál PÚ-967/2010 -PZ ze dne 03.11.2010. Právní moc ke dni 17.11.2010.

Z-4949/2010-831

Pro: Ředitelství silnic a dálnic ČR, Na Pankráci 546/56, Nusle,
14000 Praha

RČ/IČO: 65993390

F Vztah bonitovaných půdně ekologických jednotek (BPEJ) k parcelám - Bez zápisu

snímek katastrální mapy

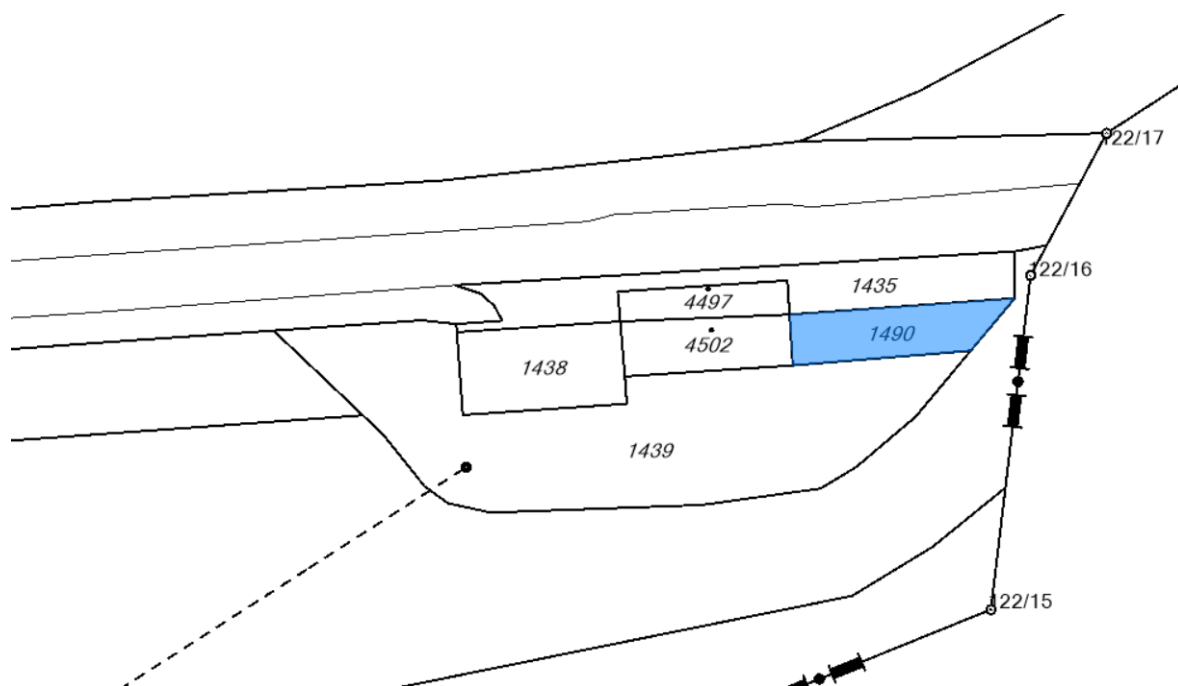

ortofotomapa

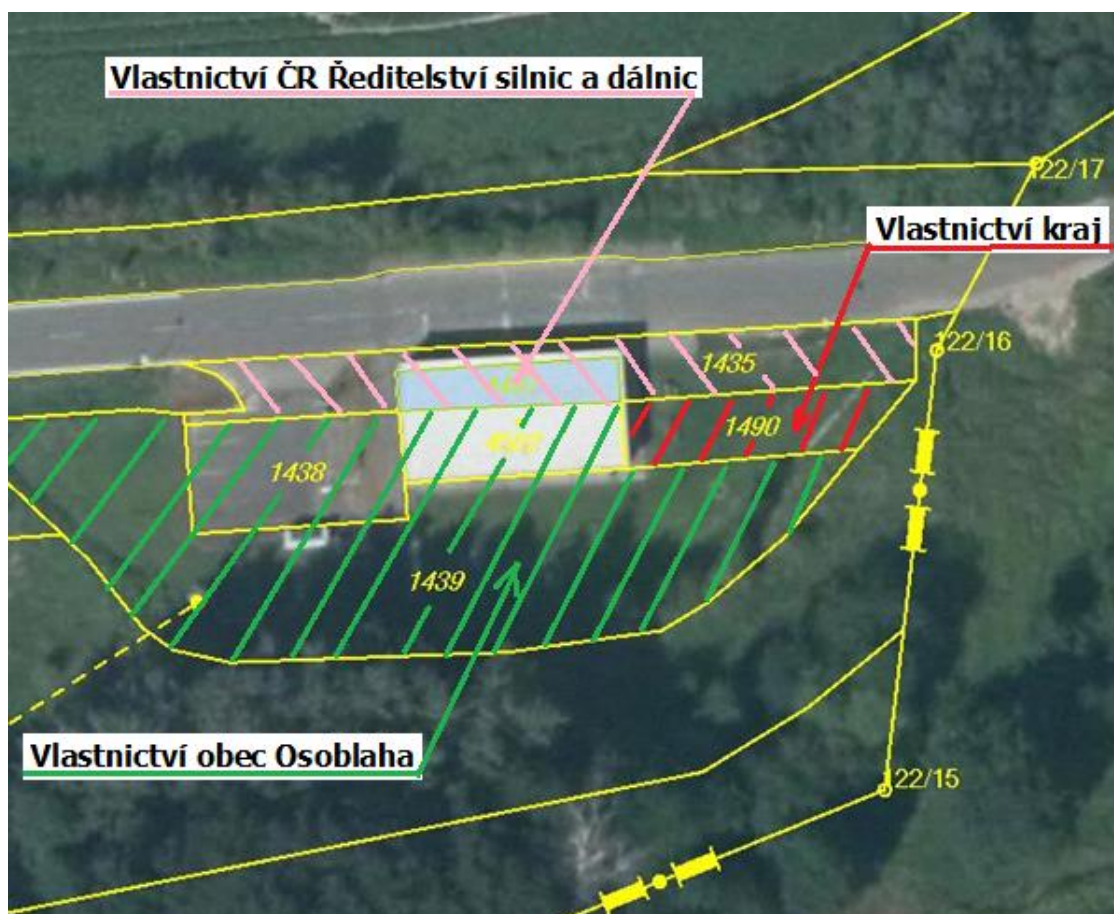

fotodokumentace

