

3. Výpis z katastru nemovitostí, snímek katastrální mapy se zákresem, ortofotomapa, geometrický plán, fotodokumentace, k. ú. Klimkovice

VÝPIS Z KATASTRU NEMOVITOSTÍ

prokazující stav evidovaný k datu 02.08.2017 10:15:02

Vyhotoveno bezúplatně dálkovým přístupem pro účel: Správa majetku, č.j.: kontrola lv pro Moravskoslezský kraj

Okres: CZ0806 Ostrava-město

Obec: 599549 Klimkovice

Kat.území: 666319 Klimkovice

List vlastnictví: 475

V kat. území jsou pozemky vedeny v jedné číselné řadě

A Vlastník, jiný oprávněný	Identifikátor	Podíl
<i>Vlastnické právo</i>		
Moravskoslezský kraj, 28. října 2771/117, Moravská Ostrava, 70200 Ostrava	70890692	
<i>Hospodaření se svěřeným majetkem kraje</i>		
Správa silnic Moravskoslezského kraje, příspěvková organizace, Úprkova 795/1, Přívoz, 70200 Ostrava	00095711	

ČÁSTEČNÝ VÝPIS

B Nemovitosti					
<i>Pozemky</i>					
<i>Parcela</i>	<i>Výměra[m2]</i>	<i>Druh pozemku</i>	<i>Způsob využití</i>	<i>Způsob ochrany</i>	
4653	5110	ostatní plocha	silnice		
B1 Jiná práva - Bez zápisu					
C Omezení vlastnického práva - Bez zápisu					
D Jiné zápisy - Bez zápisu					
Plomby a upozornění - Bez zápisu					
E Nabývací tituly a jiné podklady zápisu					

Listina

- o Rozhodnutí pozemkového úřadu o výměně vlastnických práv v pozemkové úpravě PÚ-3491/2008 /2804/03-Ka-5.1.2 ze dne 15.01.2009. Právní moc ke dni 09.03.2009.
Z-8728/2009-807
Pro: Správa silnic Moravskoslezského kraje, příspěvková organizace, RČ/IČO: 00095711
Úprkova 795/1, Přívoz, 70200 Ostrava
Moravskoslezský kraj, 28. října 2771/117, Moravská Ostrava, 70200 Ostrava, 70890692
- o Zřizovací listina rozpočtové či příspěvkové organizace ZL-300/2001 (úplně znění, ve znění dodatků č. 1 až 6, účinné ke dni 14.10.2009) ze dne 21.10.2009.
Z-3705/2010-807
Pro: Správa silnic Moravskoslezského kraje, příspěvková organizace, RČ/IČO: 00095711
Úprkova 795/1, Přívoz, 70200 Ostrava

F Vztah bonitovaných půdně ekologických jednotek (BPEJ) k parcelám - Bez zápisu

Nemovitosti jsou v územním obvodu, ve kterém vykonává státní správu katastru nemovitostí ČR: Katastrální úřad pro Moravskoslezský kraj, Katastrální pracoviště Ostrava, kód: 807.

Vyhotovil:
Český úřad zeměměřický a katastrální - SCD

Vyhotoveno: 02.08.2017 10:19:09

snímek katastrální mapy se zákresem

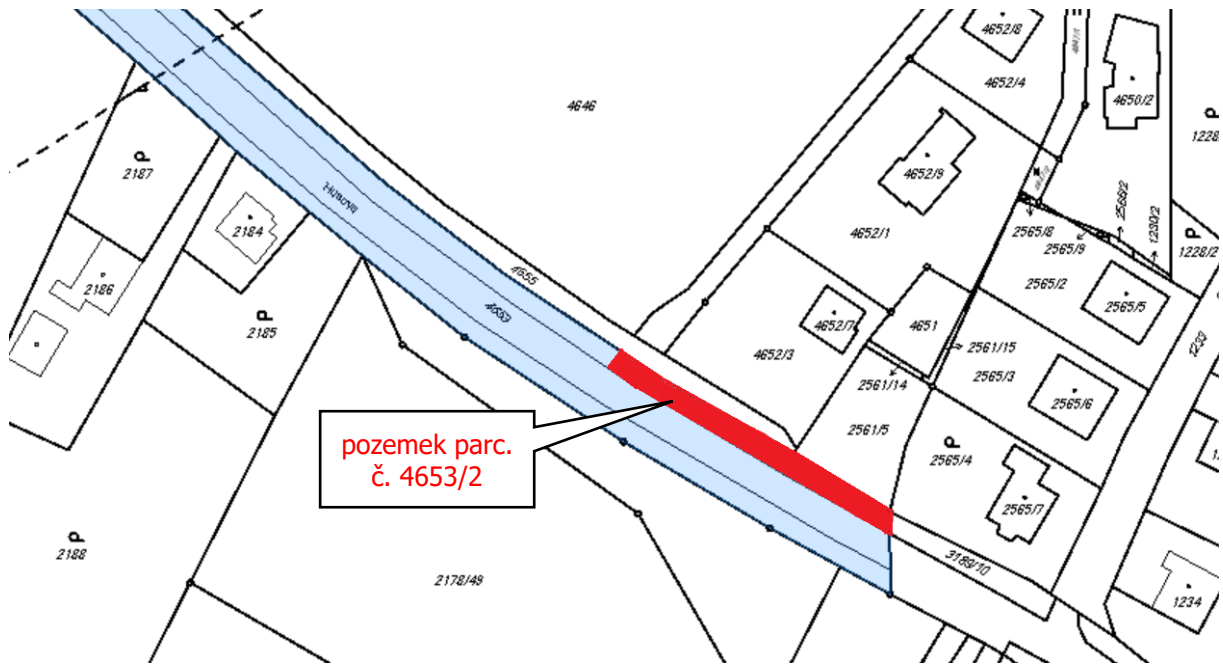

ortofotomapa



geometrický plán, k.ú. Klimkovice

VÝKAZ DOSAVADNÍHO A NOVÉHO STAVU ÚDAJŮ KATASTRU NEMOVITOSTÍ																			
Dosavadní stav				Nový stav															
Označení pozemku parc. číslem	Výměra parcely		Druh pozemku	Označení pozemku parc. číslem	Výměra parcely		Druh pozemku	Typ stavby	Způsob využití	Způsob využití	Způsob využití	Porovnání se stavem evidence právních vztahů							
	ha	m ²	Způsob využití		ha	m ²	Způsob využití	Způsob využití				Způsob využití	Díl přechází z pozemku katastru nemovitostí	Číslo listu vlastnictví	Výměra dílu		Označení dílu		
4653	51	10	ostat.pl. sílnice	4653/1	48	60	ostat.pl. sílnice				2	4653	475	48	60				
				4653/2	2	49	ostat.pl. jiná plocha				2	4653	475	2	49				
	51	10			*1)	51	09												

*1) Rozdíl v součtu výměr v důsledku zaokrouhlení číselně určených výměr podle § 82 odst. 2 katastrální vyhlášky.

GEOMETRICKÝ PLÁN pro rozdělení pozemku	Geometrický plán ověřil úředně oprávněný zeměměřický inženýr:		Stejnopis ověřil úředně oprávněný zeměměřický inženýr:		
	Jméno, příjmení: Ing. Dalibor Vitásek		Jméno, příjmení: Ing. Dalibor Vitásek		
	Číslo položky seznamu úředně oprávněných zeměměřických inženýrů: 207/1995		Číslo položky seznamu úředně oprávněných zeměměřických inženýrů: 207/1995		
	Dne: 13. dubna 2017 číslo: 120/2017		Dne: 24. dubna 2017 číslo: 136/2017		
Náležitosti a přesnosti odpovídá právním předpisům		Tento stejnopis odpovídá geometrickému plánu v elektronické podobě uloženému v dokumentaci katastrálního úřadu			
Vyhotovitel: DIGIS, spol.s r.o. Výstavní 292/13 702 00 Ostrava IČ 19012276		Katastrální úřad souhlasí s očištěním parcel.		Ověření stejnopisu geometrického plánu v listinné podobě.	
Číslo plánu: 2827-66/2017 Okres: Ostrava-město Obec: Klimkovice Kat. území: Klimkovice Mapový list: Bílovec 3-2/42, 3-2/44		KÚ pro Moravskoslezský kraj KP Ostrava Ing. Jiří Barč PGP-850/2017-807 2017.04.24 11:14:34 CEST			
Dosavadním vlastníkům pozemků byla poskytnuta možnost seznámit se v terénu s průběhem naniřovaných nových hranic, které byly označeny předepsaným způsobem hřebem v obrubníku					

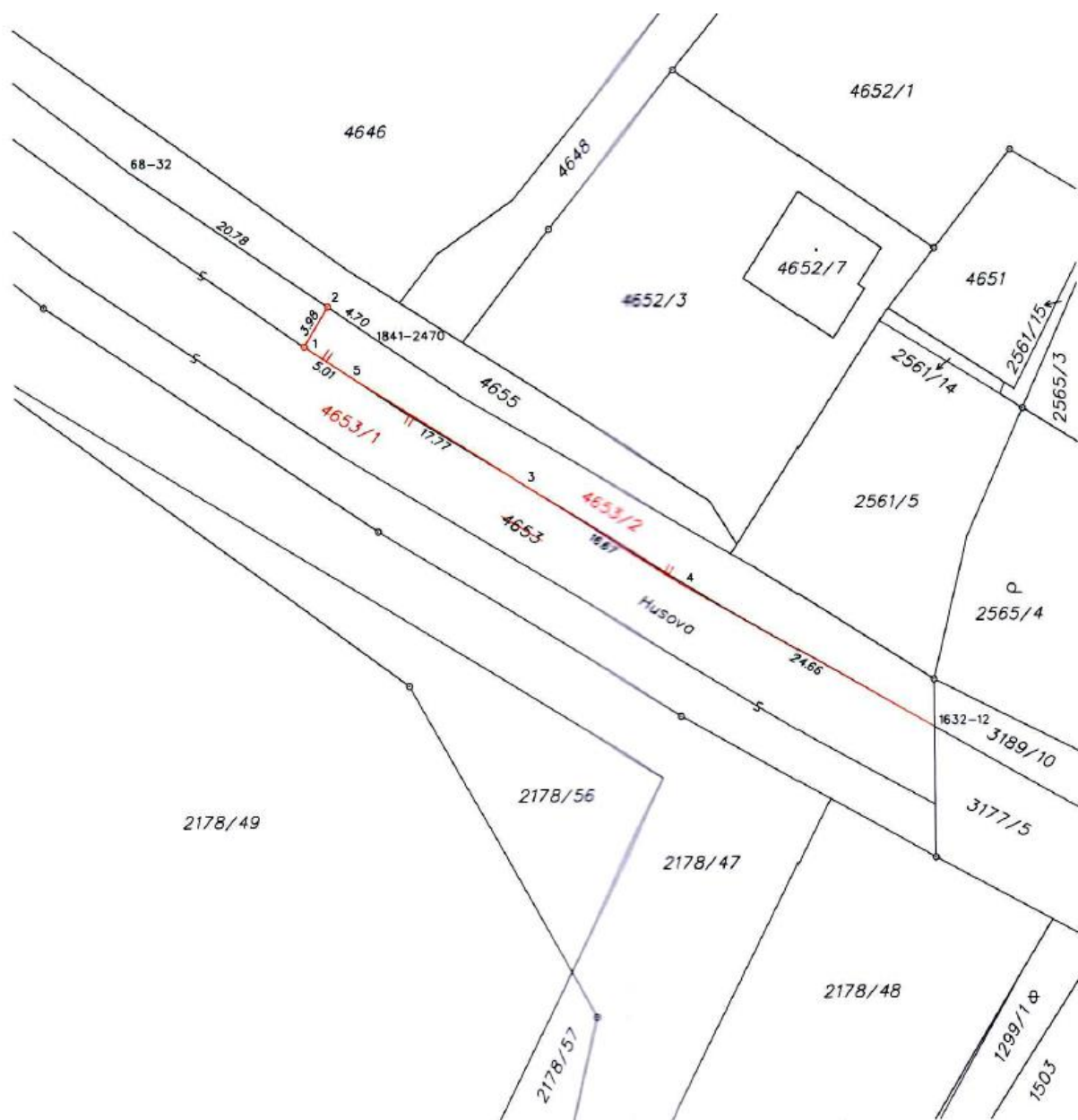

Seznam souřadnic (S-JTSK)

Číslo bodu	Souřadnice pro zápis do KN		Kód kv.	Poznámka
	Y	X		
68-32	482681.02	1105461.96	3	kolík
1632-12	482610.56	1105509.34	3	kolík
1841-2470	482659.81	1105476.02	3	kolík
1	482665.79	1105476.83	3	hřeb
2	482663.72	1105473.43	3	hřeb
3	482646.41	1105488.76	3	obrubník
4	482632.14	1105497.41	3	obrubník
5	482661.60	1105479.55	3	obrubník

fotodokumentace



