

7. Výpis z katastru nemovitostí, snímek katastrální mapy se zákresem, ortofotomapa, geometrický plán, fotodokumentace, k. ú. Butovice

VÝPIS Z KATASTRU NEMOVITOSTÍ

prokazující stav evidovaný k datu 18.04.2017 13:35:02

Vyhotoveno bezúplatně dálkovým přístupem pro účel: Správa majetku, č.j.: kontrola pro Moravskoslezský kraj

Okres: CZ0804 Nový Jičín

Obec: 599921 Studénka

Kat.území: 758442 Butovice

List vlastnictví: 1061

V kat. území jsou pozemky vedeny v jedné číselné řadě

A Vlastník, jiný oprávněný	Identifikátor	Podíl
Vlastnické právo		
Moravskoslezský kraj, 28. října 2771/117, Moravská Ostrava, 70200 Ostrava	70890692	
Hospodaření se svěřeným majetkem kraje		
Správa silnic Moravskoslezského kraje, příspěvková organizace, Úprkova 795/1, Přívoz, 70200 Ostrava	00095711	

ČÁSTEČNÝ VÝPIS

B Nemovitosti					
Pozemky	Parcela	Výměra[m2]	Druh pozemku	Způsob využití	Způsob ochrany
	2402/8	5018	ostatní plocha	silnice	

B1 Jiná práva - Bez zápisu

C Omezení vlastnického práva

Typ vztahu	Oprávnění pro	Povinnost k
------------	---------------	-------------

- o Věcné břemeno (podle listiny)
právo zřídít a provozovat, vstupovat a vjíždět v souvislosti se zřízením, stavebními úpravami, opravami a provozováním nadzemního vedení NN, v rámci stavby "Přeložka nadzemního vedení NN-Butovice"
ČEZ Distribuce, a. s., Teplická Parcela: 2402/8 V-2099/2013-804
874/8, Děčín IV-Podmokly, 40502
Děčín, RČ/IČO: 24729035

Listina Smlouva o zřízení věcného břemene - úplatná ze dne 05.03.2013. Právní účinky vkladu práva ke dni 18.04.2013.

V-2099/2013-804

Pořadí k datu podle právní úpravy účinné v době vzniku práva

D Jiné zápisy - Bez zápisu

Plomby a upozornění - Bez zápisu

E Nabývací tituly a jiné podklady zápisu

Listina

- o Rozhodnutí o přechodu nemovitostí do vlast.krajů (zák.č.157/2000 Sb.) 3796/2001 -12-KM ze dne 10.09.2001; uloženo na prac. Nový Jičín
Z-3710/2002-804
Pro: Moravskoslezský kraj, 28. října 2771/117, Moravská Ostrava, 70200 Ostrava, RČ/IČO: 70890692
- o Zřizovací listina rozpočtové či příspěvkové organizace ZL-300/2001 ze dne 20.12.2001 a dodatek č. 6 ze dne 14.10.2009.
Z-25967/2009-804
Pro: Správa silnic Moravskoslezského kraje, příspěvková organizace, RČ/IČO: 00095711
Úprkova 795/1, Přívoz, 70200 Ostrava

Nemovitosti jsou v územním obvodu, ve kterém vykonává státní správu katastru nemovitostí ČR
Katastrální úřad pro Moravskoslezský kraj, Katastrální pracoviště Nový Jičín, kód: 804.

snímek katastrální mapy se zákresem

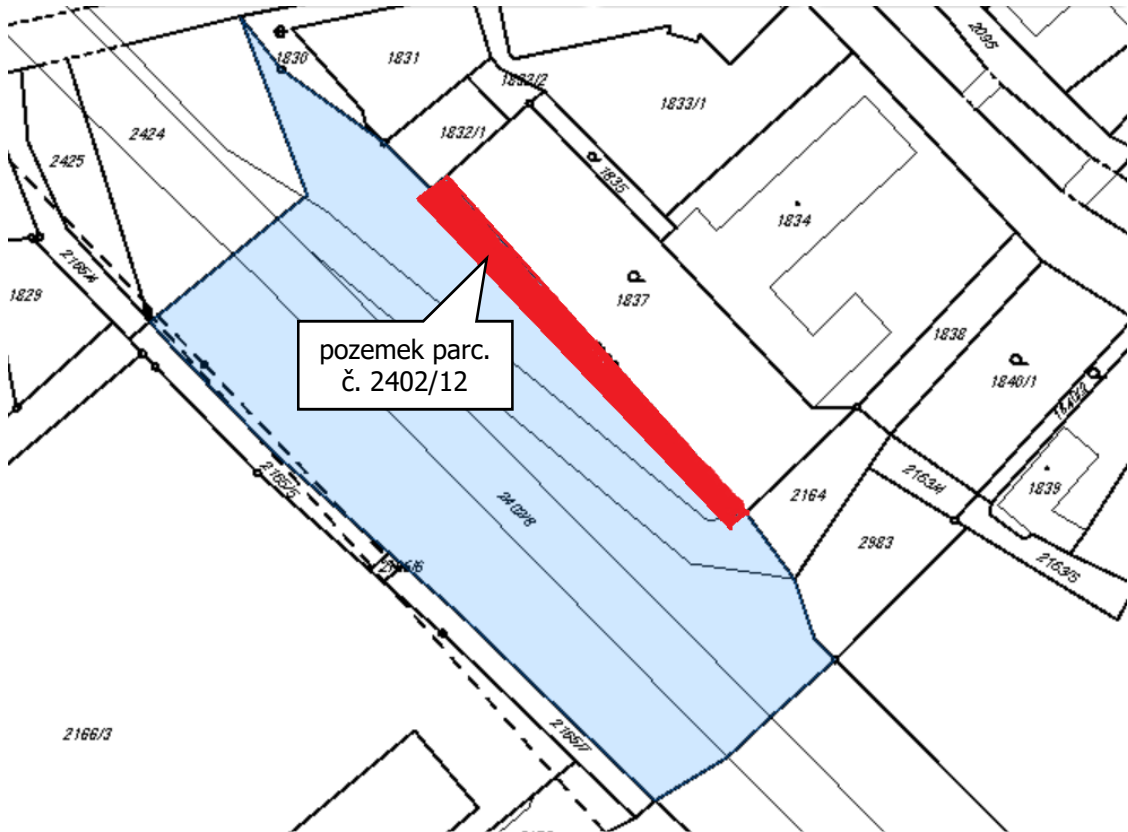

ortofotomapa



geometrický plán, k.ú. Butovice

VÝKAZ DOSAVADNÍHO A NOVÉHO STAVU ÚDAJŮ KATASTRU NEMOVITOSTÍ														
Dosavadní stav				Nový stav										
Označení pozemku parc. číslem	Výměra parcely		Druh pozemku	Označení pozemku parc. číslem	Výměra parcely		Druh pozemku	Typ stavby	Způsob využití	Způsob určení výměr	Porovnání se stavem evidence právních vztahů			
	ha	m ²	Způsob využití		ha	m ²	Způsob využití	Způsob využití			Díl přechází z pozemku označeného v katastru nemovitostí	dřívější poz. evidenci	Číslo listu vlastnictví	Výměra dílu
1837	12	81	zahrada	1837/1	3	92	zahrada			2	1837	1220	3	92
				1837/2	8	90	zast. pl.	č.p. výroba	2	1837	1220	8	90	
2402/8	50	18	ostatní pl. silnice	2402/8	46	94	ostatní pl. silnice			0				
				2402/12	3	24	ostatní pl. jiná plocha		2	2402/8	1061	3	24	
*1)	62	99			63	00								

*1) Rozdíl +1 m2 vzniklý zaokrouhlením výměr (bod 14.6 přílohy katastrální vyhlášky) u dosavadní parcely č.1837

Výkaz údajů o bonitovaných půdně ekologických jednotkách (BPEJ) k parcelám nového stavu											
Parcelní číslo podle		Kód BPEJ	Výměra		BPEJ na dílu parcely	Parcelní číslo podle		Kód BPEJ	Výměra		BPEJ na dílu parcely
katastru nemovitostí	zjednodušené evidence		ha	m ²		katastru nemovitostí	zjednodušené evidence		ha	m ²	
1837/1		66401	3	92							

Seznam souřadnic (S-JTSK)

Číslo bodu	Souřadnice pro zápis do KN			Souřadnice určené měřením			Poznámka
	Y	X	Kód kv.	Y	X		
72-88	488354.79	1114682.50	4	488354.75	1114682.35		trubka
72-94	488344.39	1114666.21	4	488344.40	1114666.21		roh budovy
72-125	488404.00	1114632.05	4	488403.96	1114631.82		sloupek plotu
72-131	488368.07	1114640.25	4	488368.10	1114640.16		roh budovy
1	488405.35	1114633.30	3				hraniční znak z plastu
2	488357.85	1114685.42	3				hraniční znak z plastu
3	488345.71	1114667.59	3				roh budovy
4	488356.05	1114677.01	3				roh budovy
5	488398.47	1114630.42	3				roh budovy
6	488388.10	1114621.00	3				roh budovy
8	488357.66	1114654.45	3				roh budovy
9	488356.27	1114653.18	4	488356.26	1114653.17		roh budovy
10	488353.55	1114656.17	4	488353.54	1114656.16		roh budovy
11	488354.94	1114657.44	3				roh budovy
15	488359.55	1114683.55	4				průsečík

Souřadnice bodů na dosavadní hranici pozemku určené měřením v terénu budou pro zápis do katastru nemovitostí upraveny podle dosavadního určení hranice lomovými body s kódem charakteristiky kvality souřadnic vyšším než 3. Důvodem je nerealizované zpřesnění této hranice, ke kterému je nutné doložit listinu prokazující shodu vlastníků na jejím průběhu (§ 50 odst. 1 písm. a) katastrálního zákona).

GEOMETRICKÝ PLÁN pro rozdělení pozemku, vyznačení obvodu budovy	Geometrický plán ověřil úředně oprávněný zeměměřičský inženýr:	Stejnopis ověřil úředně oprávněný zeměměřičský inženýr:
	Jméno, příjmení: Ing. Tomáš Grosman	Jméno, příjmení: <i>Ing. Tomáš Grosman</i>
	Číslo položky seznamu úředně oprávněných zeměměřičských inženýrů: 2311/2006	Číslo položky seznamu úředně oprávněných zeměměřičských inženýrů: <i>2311/2006</i>
	Dne: 13. září 2016 Číslo: 50/2016	Dne: 19-09-2016 Číslo: 50/2016
	Náležitosti a přesností odpovídá právním předpisům.	Tento stejnopis odpovídá geometrickému plánu v elektronické podobě uloženému v dokumentaci katastrálního úřadu.
Vyhotovitel: Ing. Tomáš Grosman GEODETICKÉ PRÁCE Malá strana 689 Studénka 742 13	Katastrální úřad souhlasí s obsahem parcel.	Ověření stejnopisu geometrického plánu v listinné podobě.
Číslo plánu: 2604-98/2016	KÚ pro Moravskoslezský kraj KP Nový Jičín Ing. František Vejda PGP-1564 /2016-804 2016.09.19 13:29:26 CEST	
Okres: Nový Jičín		
Obec: Studénka		
Kat. území: Butovice		
Mapový list: DKM, Bílovec 5-7/23		
Dosavadním vlastníkem pozemků byla poskytnuta možnost seznámit se v terénu s průběhem navrhovaných nových hranic, které byly označeny předepsaným způsobem: viz. seznam souřadnic		

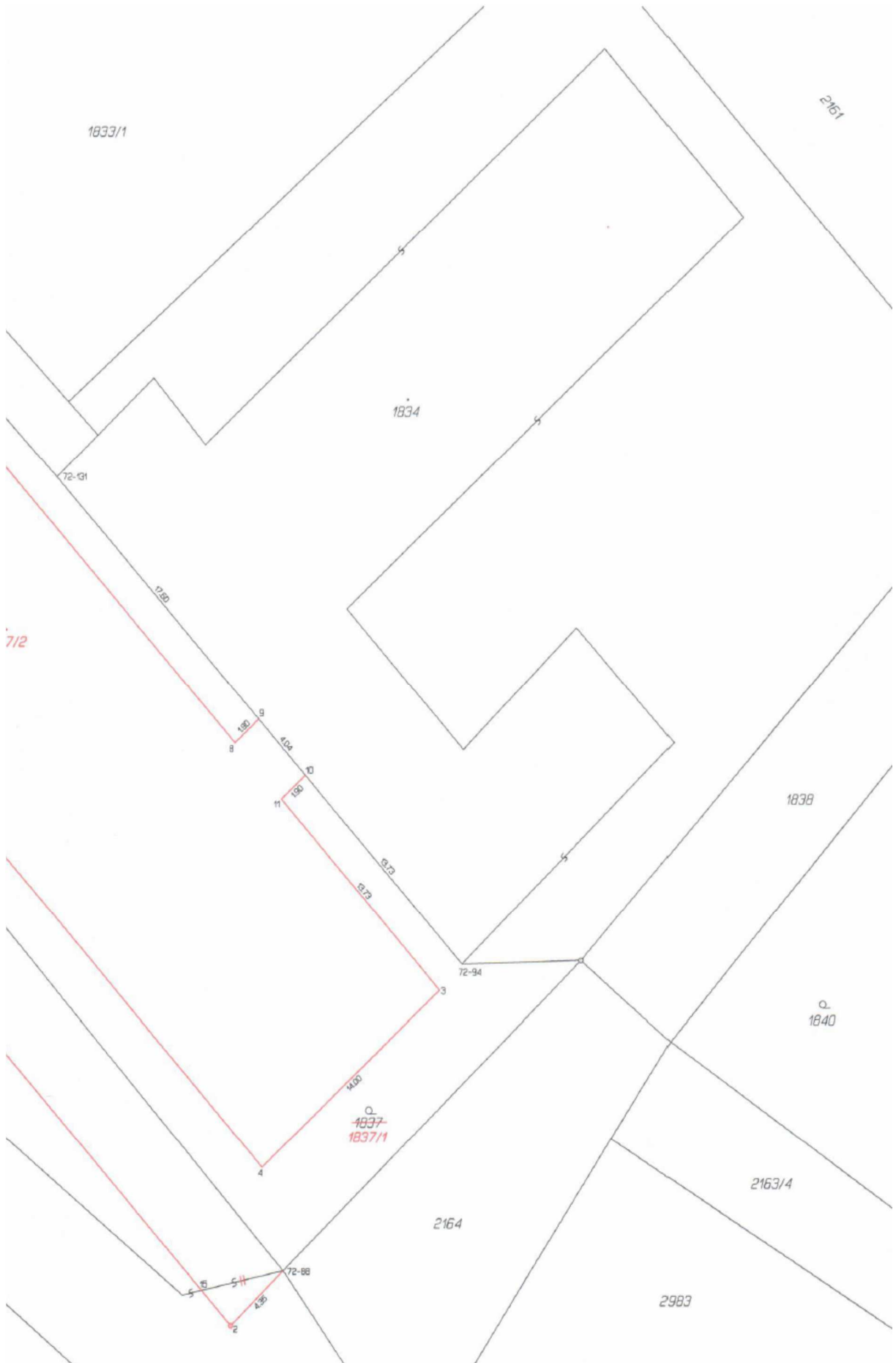

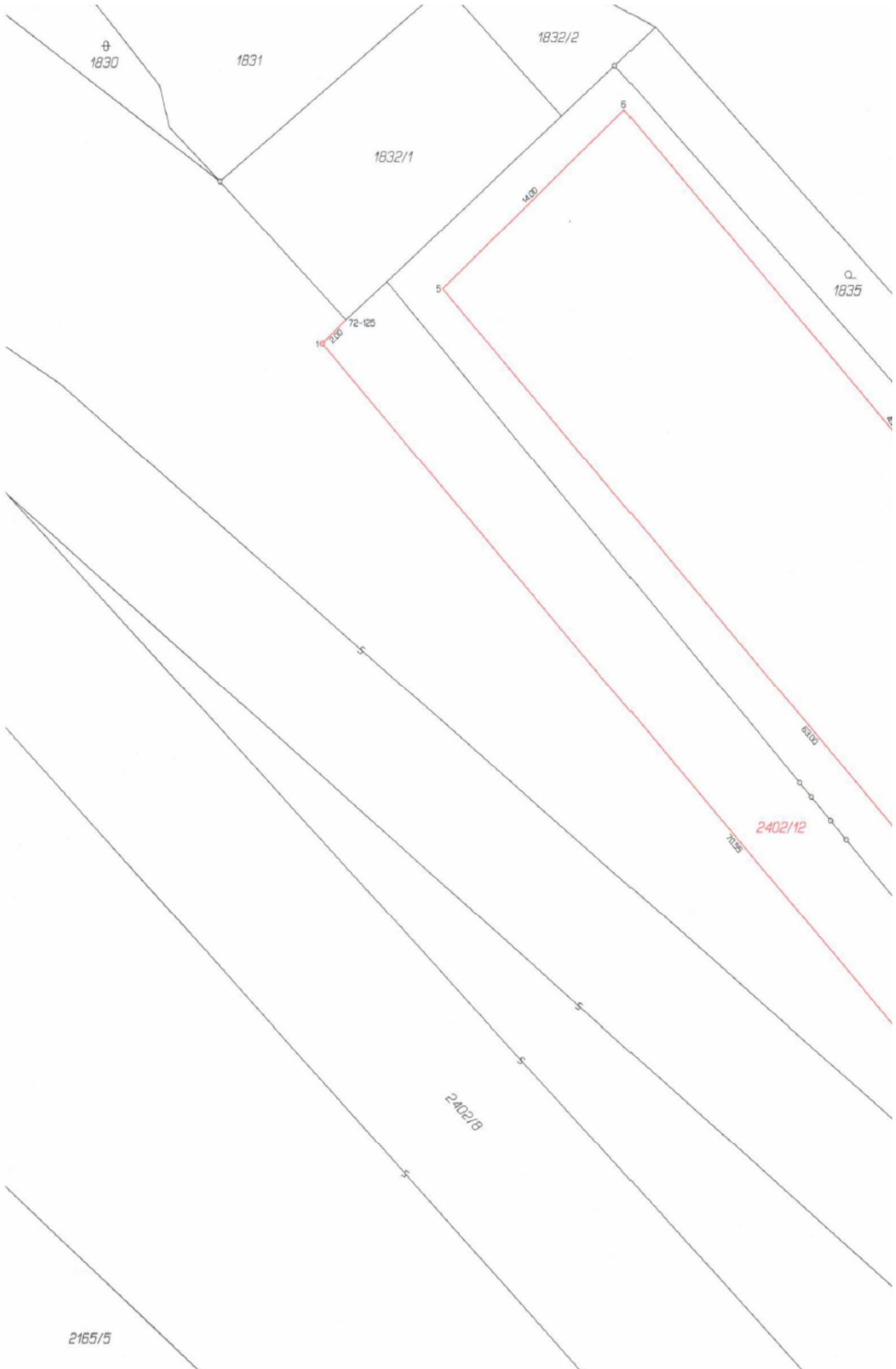

fotodokumentace

