

5. Výpis z katastru nemovitostí, snímek katastrální mapy se zákresem, ortofotomapa, geometrický plán, fotodokumentace, k. ú. Horní Město

VÝPIS Z KATASTRU NEMOVITOSTÍ

prokazující stav evidovaný k datu 18.04.2017 13:35:02

Vyhotoveno bezúplatně dálkovým přístupem pro účel: Správa majetku, č.j.: kontrola Iv pro Moravskoslezský kraj

Okres: CZ0801 Bruntál

Obec: 597368 Horní Město

Kat.území: 643548 Horní Město

List vlastnictví: 120

V kat. území jsou pozemky vedeny ve dvou číselných řadách (St. = stavební parcela)

A Vlastník, jiný oprávněný	Identifikátor	Podíl
Vlastnické právo		
Moravskoslezský kraj, 28. října 2771/117, Moravská Ostrava, 70200 Ostrava	70890692	
Hospodaření se svěřeným majetkem kraje		
Správa silnic Moravskoslezského kraje, příspěvková organizace, Úprkova 795/1, Přívoz, 70200 Ostrava	00095711	

ČÁSTEČNÝ VÝPIS

B Nemovitosti

Pozemky	Výměra[m2]	Druh pozemku	Způsob využití	Způsob ochrany
Parcela 914/1	19942	ostatní plocha	silnice	

B1 Jiná práva - Bez zápisu

C Omezení vlastnického práva

Typ vztahu

Oprávnění pro

Povinnost k

o Věcné břemeno (podle listiny)

- v umístění stavby "Optický kabel Ústí nad Labem-Ostrava-11 etapa, dále právo chůze a jízdy za účelem, kontroly, údržby, oprav a snesení stavby

České Radiokomunikace a.s., U Parcela: 914/1 Z-9777/2007-801
nákladového nádraží 3144/4,
Strašnice, 13000 Praha 3, RČ/IČO:
27444902

Listina Smlouva o zřízení věcného břemene - úplatná č.BR/12/e/2006/Se ze dne 10.04.2007.
Právní účinky vkladu práva ke dni 20.04.2007.

V-993/2007-801

Pořadí k datu podle právní úpravy účinné v době vzniku práva

o Věcné břemeno (podle listiny)

- služebnost inženýrské sítě spočívající v umístění a provozování nadzemního vedení nízkého napětí, včetně práva zřídit a provozovat, dále v právu vstupu a vjezdu v souvislosti se zřízením, stavebními úpravami, opravami a provozováním a odstraněním nadzemního vedení nízkého napětí (vymezeno GP č. 478-35/2016)

ČEZ Distribuce, a. s., Teplická Parcela: 914/1 V-3270/2016-801
874/8, Děčín IV-Podmokly, 40502
Děčín, RČ/IČO: 24729035

Listina Smlouva o zřízení věcného břemene - úplatná č.BR/33/e/2016/HH (IP-12-8017571/vb/3)
ze dne 16.08.2016. Právní účinky zápisu ke dni 20.09.2016. Zápis proveden dne
11.10.2016.

V-3270/2016-801

Pořadí k 20.09.2016 08:07

D Jiné zápisy - Bez zápisu

Plomby a upozornění - Bez zápisu

Nemovitosti jsou v územním obvodu, ve kterém vykonává státní správu katastru nemovitostí ČR
Katastrální úřad pro Moravskoslezský kraj, Katastrální pracoviště Bruntál, kód: 801.

VÝPIS Z KATASTRU NEMOVITOSTÍ

prokazující stav evidovaný k datu 18.04.2017 13:35:02

Okres: CZ0801 Bruntál

Obec: 597368 Horní Město

Kat.území: 643548 Horní Město

List vlastnictví: 120

V kat. území jsou pozemky vedeny ve dvou číselných řadách (St. = stavební parcela)

E Nabyvací tituly a jiné podklady zápisu

Listina

- o Rozhodnutí o přechodu nemovitostí do vlast.krajů (zák.č.157/2000 Sb.) č.j.3796/01-12-RM ze dne 10.09.2001; uloženo na prac. Bruntál

Z-2809/2002-801

Pro: Moravskoslezský kraj, 28. října 2771/117, Moravská Ostrava, RČ/IČO: 70890692
70200 Ostrava

- o Zřizovací listina rozpočtové či příspěvkové organizace č.7/64/2 ze dne 13.12.2001; uloženo na prac. Bruntál

Z-2809/2002-801

Pro: Správa silnic Moravskoslezského kraje, příspěvková organizace, RČ/IČO: 00095711
Úprkova 795/1, Přívoz, 70200 Ostrava

- o Zřizovací listina rozpočtové či příspěvkové organizace ZL/0300 /01 včetně schválených dodatků 1 - 5 dle usnesení :

č. 13/349/1 ze dne 12.12.2002

č. 25/1080/1 ze dne 30. 9.2004

č. 3/59/1 ze dne 17. 2.2005

č. 4/201/1 ze dne 28. 4.2005

č. 14/1243/1 ze dne 23.11.2006

a aktualizace účinné dnem

26.4.2007

26.6.2008.

Z-13505/2007-801

Pro: Správa silnic Moravskoslezského kraje, příspěvková organizace, RČ/IČO: 00095711
Úprkova 795/1, Přívoz, 70200 Ostrava

- o Zřizovací listina rozpočtové či příspěvkové organizace č.ZL/300/2001 ze dne 12.07.2010 a dodatek č. 6 ze dne 11.11.2009, dodatek č. 7 ze dne 30.06.2010

-dodatek č. 6 nabyt účinností dnem 14.10.2009

-dodatek č. 7 nabyt účinností dnem 23.06.2010.

Z-5976/2010-801

Pro: Správa silnic Moravskoslezského kraje, příspěvková organizace, RČ/IČO: 00095711
Úprkova 795/1, Přívoz, 70200 Ostrava

- o Zřizovací listina rozpočtové či příspěvkové organizace č.j. ZL/300/2001, aktualizována ke dni 14.12.2011.

Z-1446/2012-801

Pro: Správa silnic Moravskoslezského kraje, příspěvková organizace, RČ/IČO: 00095711
Úprkova 795/1, Přívoz, 70200 Ostrava

- o Zřizovací listina rozpočtové či příspěvkové organizace č. ZL/300/2001 ze dne 5.9.2012, aktualizace ke dni 30.6.2012, účinnost ke dni 5.9.2012.

Z-8111/2012-801

Pro: Správa silnic Moravskoslezského kraje, příspěvková organizace, RČ/IČO: 00095711
Úprkova 795/1, Přívoz, 70200 Ostrava

- o Zřizovací listina rozpočtové či příspěvkové organizace č.ZL/300/2001 dodatek č. 8 ze dne 11.09.2012 s účinností ke dni 05.09.2012.

Z-9352/2012-801

Pro: Správa silnic Moravskoslezského kraje, příspěvková organizace, RČ/IČO: 00095711
Úprkova 795/1, Přívoz, 70200 Ostrava

Nemovitosti jsou v územním obvodu, ve kterém vykonává státní správu katastru nemovitostí ČR
Katastrální úřad pro Moravskoslezský kraj, Katastrální pracoviště Bruntál, kód: 801.

VÝPIS Z KATASTRU NEMOVITOSTÍ

prokazující stav evidovaný k datu 18.04.2017 13:35:02

Okres: CZ0801 Bruntál

Obec: 597368 Horní Město

Kat.území: 643548 Horní Město

List vlastnictví: 120

V kat. území jsou pozemky vedeny ve dvou číselných řadách (St. = stavební parcela)

Listina

- o Zřizovací listina rozpočtové či příspěvkové organizace ze dne 04.03.2014 č. ZL/300/2001 dodatek č.10, aktualizována dne 27.2.2014. Právní účinky zápisu ke dni 29.04.2014. Zápis proveden dne 16.05.2014.

Z-1428/2014-801

Pro: Správa silnic Moravskoslezského kraje, příspěvková organizace, RČ/IČO: 00095711
Úprkova 795/1, Přívoz, 70200 Ostrava

- o Smlouva darovací R/14/j/2015 /HH ze dne 16.03.2016. Právní účinky zápisu ke dni 03.05.2016. Zápis proveden dne 25.05.2016.

V-1540/2016-801

Pro: Moravskoslezský kraj, 28. října 2771/117, Moravská Ostrava, RČ/IČO: 70890692
70200 Ostrava

F Vztah bonitovaných půdně ekologických jednotek (BPEJ) k parcelám - Bez zápisu

Nemovitosti jsou v územním obvodu, ve kterém vykonává státní správu katastru nemovitostí ČR:
Katastrální úřad pro Moravskoslezský kraj, Katastrální pracoviště Bruntál, kód: 801.

Vyhotovil:

Český úřad zeměměřický a katastrální - SCD

Vyhotoveno: 18.04.2017 13:51:32

snímek katastrální mapy se zákresem

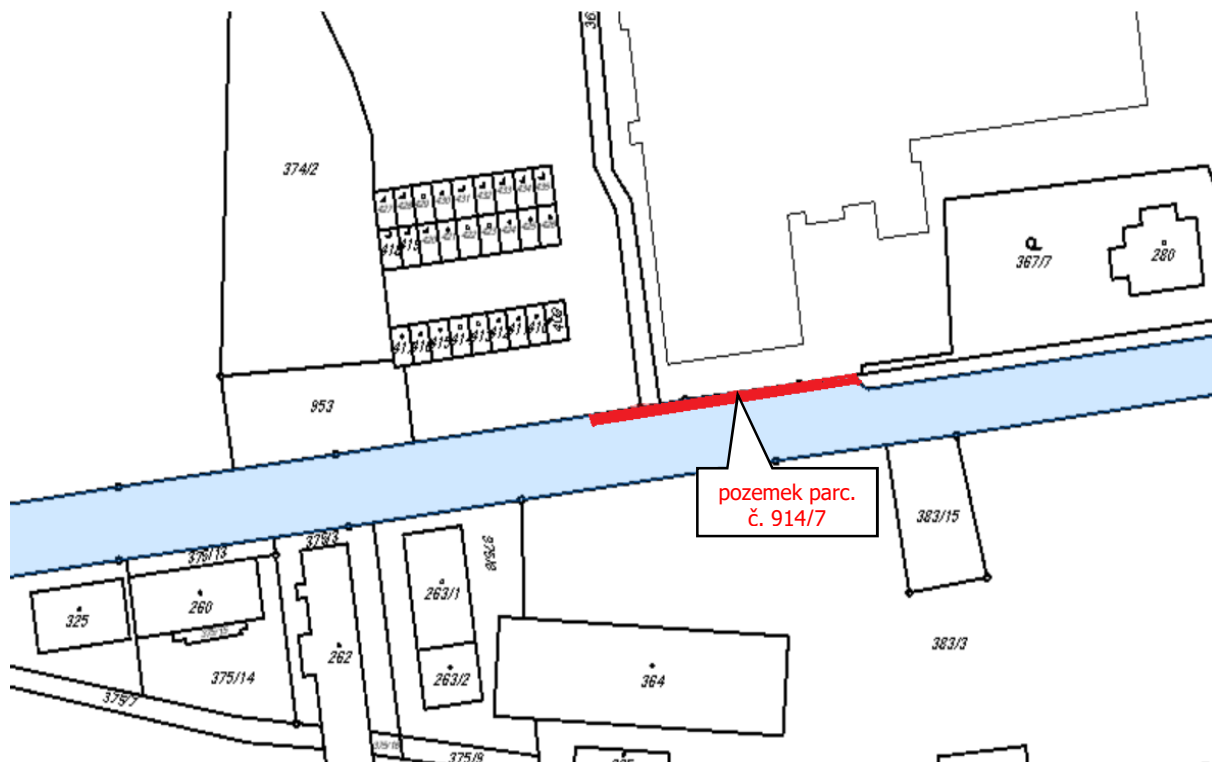

ortofotomapa

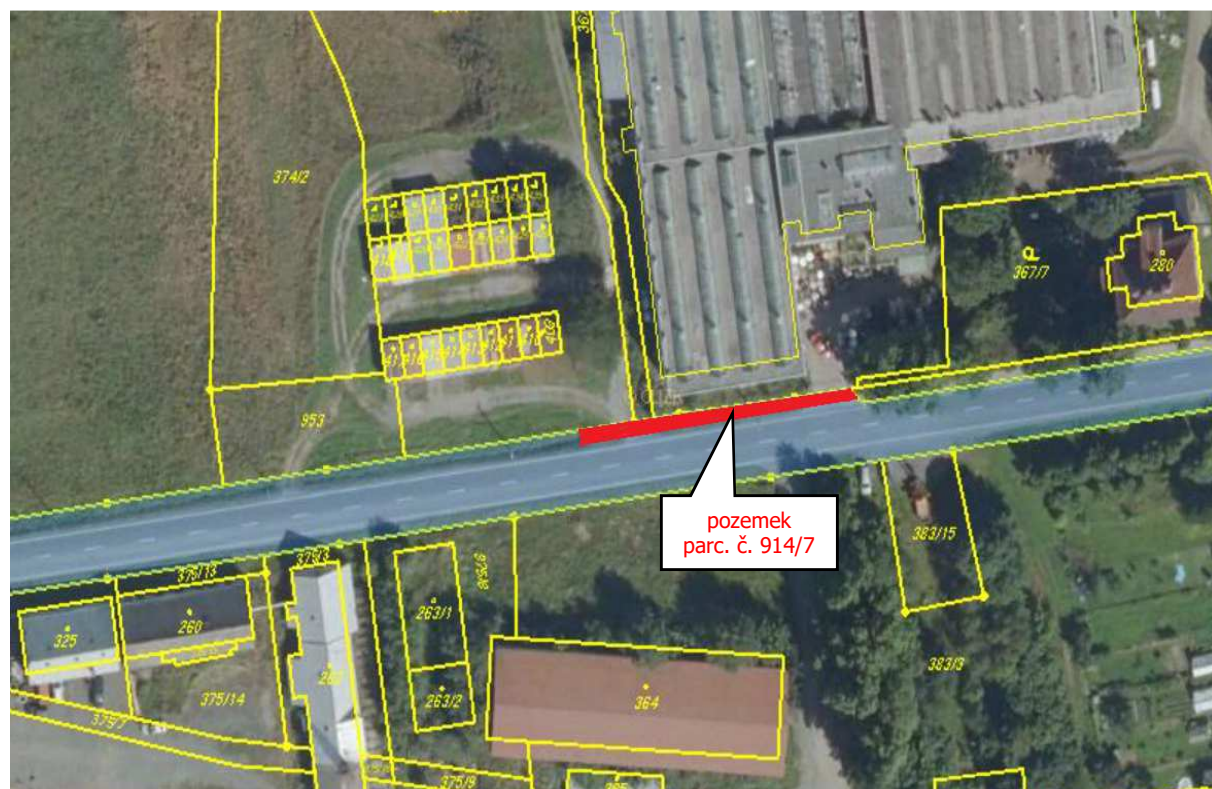

geometrický plán, k.ú. Horní Město

VÝKAZ DOSAVADNÍHO A NOVÉHO STAVU ÚDAJŮ KATASTRU NEMOVITOSTÍ															
Dosavadní stav					Nový stav										
Označení pozemku parc. číslem	Výměra parcely		Druh pozemku	Označení pozemku parc. číslem	Výměra parcely		Druh pozemku	Typ stavby	Způsob určení výměry	Porovnání se stavem evidence právních vztahů					
	ha	m ²	Způsob využití		ha	m ²	Způsob využití	Způsob využití	Díl přechází z pozemku označeného v katastru nemovitostí	Číslo listu vlastnictví	Výměra dílu		Ozubení dílu		
			ostatní plocha				ostatní plocha								
914/1	1	99	42	914/1	1	99	58		0	914/1		120	1	98	58
				914/7			84		2	914/1		120			84
	1	99	42		1	99	42								

GEOMETRICKÝ PLÁN pro rozdělení pozemku	Geometrický plán ověřil úředně oprávněný zeměměřický inženýr:	Stejnopis ověřil úředně oprávněný zeměměřický inženýr:
	Jméno, příjmení: Ing. Jiří Albrecht	Jméno, příjmení: Ing. Jiří Albrecht
	Číslo položky seznamu úředně oprávněných zeměměřických inženýrů: 2236/2004	Číslo položky seznamu úředně oprávněných zeměměřických inženýrů: 2236/2004
	Dne: 11.9.2016 Dne: 6.6.2016	Dne: 19.9.2016 Dne: 6.9.2016
Některými místy a přesností odpovídá právním předpisům.	Tento stejnopis odpovídá geometrickému plánu v elektronické podobě uloženému v dokumentaci katastrálního úřadu.	
Vyhotovitel: Petr Darmovzal Pionýrská 1462/1, Bruntál, 75201 IČ: 66936276, telefon: 776809499	Katastrální úřad souhlasí s obsahem parcel.	
Číslo plánu: 4B4-B7/2016 Okres: Bruntál Obec: Horní Město Kat. území: Horní Město Mapový list: Rýmařov B-3/12 Dosavadním vlastním pozemkem byla poskytnuta možnost srovnání se v terénu s průběhem navrhovaných nových hranic které byly označeny předepisovaným způsobem. ÚH mezníky, bar. značka na obr.	KÚ pro Moravskoslezský kraj KP Bruntál Ing. Oldřich Vašíček PGP-574/2016-801 2016.09.16 19:59:02 CEST	
	Ověření stejnopisu geometrického plánu v listinné podobě.	
		

Seznam souřadnic (S-JTSK)

Číslo bodu	Souřadnice pro zápis do KN			Souřadnice určené měření		
	Y	X	Kód kvality	Y	X	Poznámka
4E5-7	546930.55	1086437.80	3			UH mezník
4E5-8	546877.84	1086430.61	3			UH mezník
4E5-43	546840.02	1086426.74	3			obrubiník
4E5-44	546839.22	1086427.39	3			obrubiník
1	546839.65	1086427.04	3			bar. značka na obrubníku
2	546886.43	1086433.76	3			UH mezník
3	546886.69	1086431.82	3			UH mezník

Detail A:

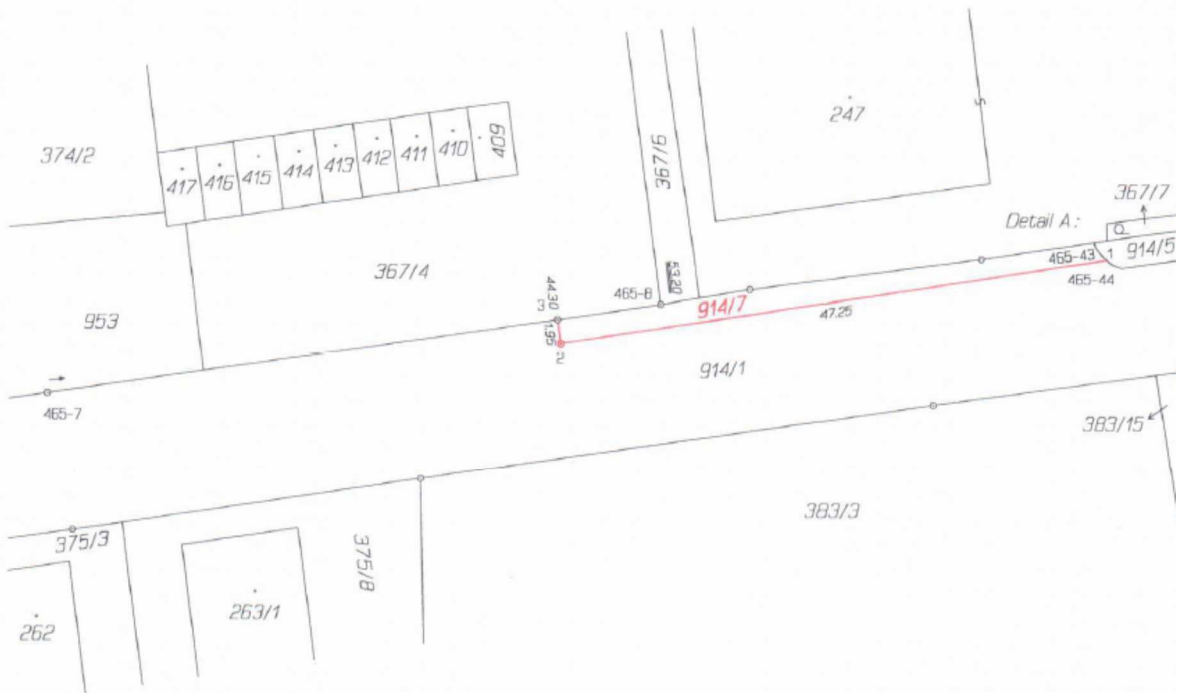
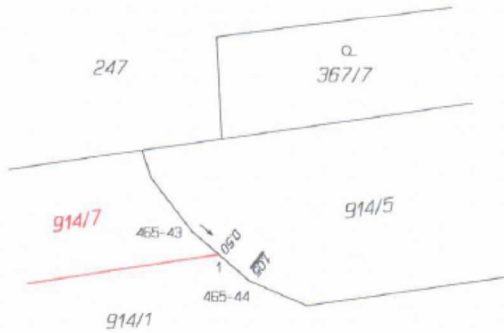

fotodokumentace

