

# Žádost obce, částečný výpis z katastru nemovitostí, ortofoto, k. ú. Horní Lomná



**Horní Lomná**

Kontakt:

Obec Horní Lomná

Horní Lomná č.

151

739 91 pošta Jablunkov

IČO: 00535974

e-mail: [obec@hornilomna.eu](mailto:obec@hornilomna.eu), [www.hornilomna.eu](http://www.hornilomna.eu)

**Moravskoslezský kraj**  
**Krajský úřad**  
**Odbor investiční a majetkový**

Náš dopis značky / Ze dne

- / 10.10.2023

Váš dopis značky / Ze dne

Vyřizuje

V Horní Lomné

10.10.2023

**Věc: Žádost o bezúplatný převod pozemků parc.č. 1932/1, 1932/2, 1932/3, 1932/4, 1932/5, 1932/6 v k.ú. Horní Lomná.**

Dobrý den,

V souvislosti s informací o plánované směně pozemků mezi Úřadem pro zastupování státu ve věcech majetkových a Moravskoslezským krajem si Vás touto cestou dovolujeme zdvořile požádat o zařazení výše uvedených pozemků v katastrálním území obce Horní Lomná do chystané směny ÚZSVM, MSK A Hasičským záchranným sborem pro MSK, a jeho následný bezúplatný převod do majetku obce.

Nyní skrz tyto parcele vede již historicky zpevněná plocha, která složí jako chodník využívaný širokou veřejností. Obec Horní Lomná má již v dlouhodobém záměru vybudovat přes zmiňované pozemky cyklotrasu sdruženou pro chodce, což dokazuje i záměr zakomponovaný do územního plánu obce. Jedná se totiž o důležitou spojnici, která by zajišťovala bezpečnost chodců a cyklistů v úseku mezi autobusovou zastávkou(točnou), potažmo místními potravinami a budovou obecního úřadu, či sportovního areálu a místního kostela. Z požadavků veřejného dění v obci a spokojenosti především obyvatel obce a jelikož jsme turistickou oblastí, tak i návštěvníků obce, Vás zdvořile žádáme o vstřícnost a tím pádem vyhovění naší žádosti.

Děkujeme a se srdečným pozdravem



Starosta obce Horní Lomná

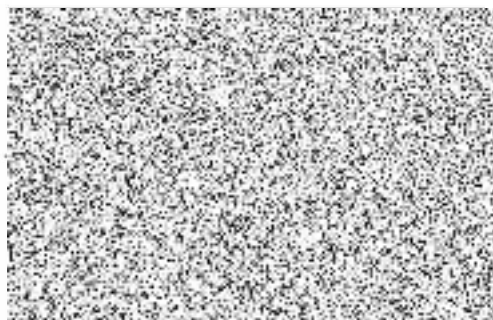

**VÝPIS Z KATASTRU NEMOVITOSTÍ**

prokazující stav evidovaný k datu 12.11.2024 09:15:02

Vyhотовeno bezúplatně dálkovým přístupem pro účel: Správa majetku, č.j.: 2024 pro Moravskoslezský kraj

Okres: CZ0802 Frýdek-Místek Obec: 511986 Horní Lomná  
Kat.území: 643394 Horní Lomná List vlastnictví: 60000  
V kat. území jsou pozemky vedeny ve dvou číselných řadách (St. = stavební parcela)

A Vlastník, jiný oprávněný	Identifikátor	Podíl
Vlastnické právo Česká republika	00000001-001	

Příslušnost hospodařit s majetkem státu

Úřad pro zastupování státu ve věcech majetkových,  
Rašínovo nábřeží 390/42, Nové Město, 12800 Praha 2 69797111

**ČÁSTEČNÝ VÝPIS****B Nemovitosti**

Pozemky	Parcela	Výměra[m2]	Druh pozemku	Způsob využití	Způsob ochrany
	1932/4	92	ostatní plocha	neplodná půda	rozsáhlé chráněné území

B1 Věcná práva sloužící ve prospěch nemovitostí v části B - Bez zápisu

C Věcná práva zatěžující nemovitosti v části B včetně souvisejících údajů - Bez zápisu

D Poznámky a další obdobné údaje - Bez zápisu

Plomby a upozornění - Bez zápisu

E Nabývací tituly a jiné podklady zápisu

**Listina**

o Protokol o předání a převzetí majetku státu (zák.č.290/2002 Sb.) 331/OS/2005 ze dne 29.05.2007.

Z-3465/2007-832

Pro: Úřad pro zastupování státu ve věcech majetkových, Rašínovo  
nábřeží 390/42, Nové Město, 12800 Praha 2  
Česká republika,

RČ/IČO: 69797111

00000001-001

F Vztah bonitovaných půdně ekologických jednotek (BPEJ) k parcelám - Bez zápisu

Nemovitosti jsou v územním obvodu, ve kterém vykonává státní správu katastru nemovitostí ČR:  
katastrální úřad pro Moravskoslezský kraj, Katastrální pracoviště Třinec, kód: 832.

Vyhotořil:  
Český úřad zeměměřičký a katastrální - SCD

Vyhotořeno: 12.11.2024 09:31:39

Poučení: Údaje katastru lze užívat pouze k účelům uvedeným v § 1 odst. 2 katastrálního zákona.  
Osobní údaje získané z katastru lze zpracovávat pouze při splnění podmínek obecného nařízení  
o ochraně osobních údajů. Podrobnosti viz <https://www.cuzk.cz/>.



