

Žádost obce, částečný výpis z katastru nemovitostí, ortofoto, snímek vlastnické vztahy, k. ú. Moravice



Obec Moravice

V Moravici dne 8.3.2024

Vážená paní,

obec Moravice žádá o zařazení do směny pozemků p.č. 1947, 1948, 1308 a 1862/3, 1070, 1057, 1043/1, 1042/3, 1043/2 v k.ú. Moravice a následné převedení do majetku obce Moravice.

Žádost obce o směnu schválilo zastupitelstvo obce na zasedání obecního zastupitelstva č. 1/2024 ze dne 7.3.2024

S pozdravem

Starosta obce Moravice



VÝPIS Z KATASTRU NEMOVITOSTÍ
prokazující stav evidovaný k datu 21.10.2024 12:35:02

Vyhотовeno bezúplatně dálkovým přístupem pro účel: Správa majetku, č.j.: 10 pro Moravskoslezský kraj

Okres: CZ0805 Opava

Obec: 569097 Moravice

Kat.území: 698601 Moravice

List vlastnictví: 60000

V kat. území jsou pozemky vedeny ve dvou číselných řadách (St. = stavební parcela)

Vlastník, jiný oprávněný	Identifikátor	Podíl
Vlastnické právo Česká republika	00000001-001	
Příslušnost hospodařit s majetkem státu		
Úřad pro zastupování státu ve věcech majetkových, Rašínovo nábřeží 390/42, Nové Město, 12800 Praha 2	69797111	

ČÁSTEČNÝ VÝPIS

3 Nemovitosti					
Pozemky					
Parcela	Výměra[m2]	Druh pozemku	Spůsob využití	Spůsob ochrany	
1308	1715	ostatní plocha	jiná plocha		
1862/3	438	vodní plocha	vodní nádrž umělá		
1947	313	ostatní plocha	ostatní komunikace		
1948	378	ostatní plocha	ostatní komunikace		

3l Věcná práva sloužící ve prospěch nemovitostí v části B - Bez zápisu

3 Věcná práva zatěžující nemovitosti v části B včetně souvisejících údajů - Bez zápisu

3 Poznámky a další obdobné údaje - Bez zápisu

3 Plomby a upozornění - Bez zápisu

3 Nabývací tituly a jiné podklady zápisu

3 Listina

3 Ohlášení příslušnosti hospodařit s majetkem státu (zák.č.320/02 Sb.) 17000-4307/2003 ze dne 14.03.2003.

Z-3090/2003-806

Pro: Úřad pro zastupování státu ve věcech majetkových, Rašínovo
nábřeží 390/42, Nové Město, 12800 Praha 2

RČ/IČO: 69797111

3 Vztah bonitovaných půdně ekologických jednotek (BPEJ) k parcelám - Bez zápisu

Nemovitosti jsou v územním obvodu, ve kterém vykonává státní správu katastru nemovitostí ČR: katastrální úřad pro Moravskoslezský kraj, Katastrální pracoviště Opava, kód: 806.

Vyhотовil:
Český úřad zeměměřický a katastrální - SCD

Vyhотовeno: 21.10.2024 12:38:54

3 Poučení: Údaje katastru lze užit pouze k účelům uvedeným v § 1 odst. 2 katastrálního zákona.
3 Osobní údaje získané z katastru lze zpracovávat pouze při splnění podmínek obecného nařízení
3 ochraně osobních údajů. Podrobnosti viz <https://www.cuzk.cz/>.



Pozemek parc. č. 1948, k. ú. Moravice



Pozemek parc. č. 1947, k. ú. Moravice

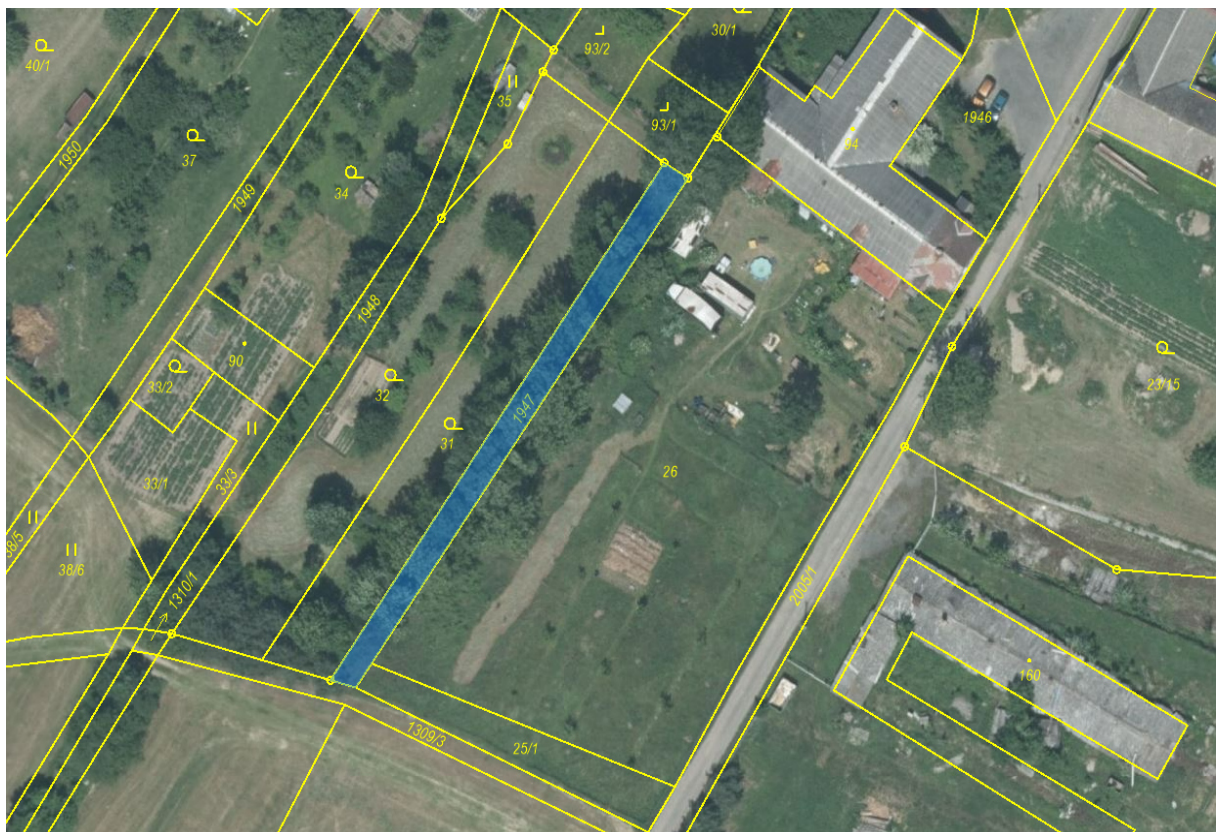

Pozemek parc. č. 1862/3, k. ú. Moravice



Pozemek parc. č. 1308, k. ú. Moravice

