

Žádost obce, částečné výpisy z katastru nemovitostí, ortofoto, vše v k. ú. Ryžoviště



Obec Ryžoviště / Obecní úřad Ryžoviště

Adresa: náměstí Míru 105, 793 56 Ryžoviště, IČ: 00296325

Vyřizuje: 
Tel: 554 286 010
E-mail: podatelna@ryzoviste.cz
ID datové schránky: 94nb4bc
Datum: 08. 01. 2024

Krajský úřad pro Moravskoslezský kraj

Vedoucí, oddělení majetkové

Odbor investiční a majetkový

28. října 117, 702 18 Ostrava

Žádost o zařazení pozemků do připravované Směny III.

Vážený pane doktore,

tímto Vás zdvořile žádáme o zařazení pozemků parc. č. 2054/5, 2155, 2156 v k.ú. Ryžoviště do připravované Směny III.

Děkujeme a jsme s pozdravem

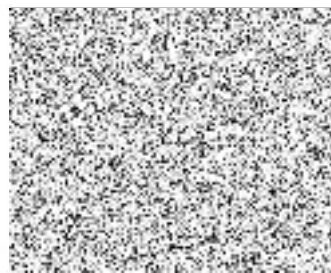

místostarostka obce

VÝPIS Z KATASTRU NEMOVITOSTÍ

prokazující stav evidovaný k datu 05.11.2024 12:35:02

Vyhотовeno bezúplatně dálkovým přístupem pro účel: Správa majetku, č.j.: 2024 pro Moravskoslezský kraj

Okres: CZ0801 Bruntál

Obec: 597791 Ryžoviště

Kat.území: 744751 Ryžoviště

List vlastnictví: 456

V kat. území jsou pozemky vedeny ve dvou číselných řadách (St. = stavební parcela)

A Vlastník, jiný oprávněný	Identifikátor	Podíl
Vlastnické právo		
Česká republika	00000001-001	1/2
Obec Ryžoviště, nám. Míru 105, 79356 Ryžoviště	00296325	1/2
Příslušnost hospodařit s majetkem státu		
Úřad pro zastupování státu ve věcech majetkových, Rašínovo nábřeží 390/42, Nové Město, 12800 Praha 2	69797111	1/2

B Nemovitosti

Pozemky

Parcela	Výměra[m2]	Druh pozemku	Způsob využití	Způsob ochrany
2156	155	ostatní plocha	zeleň	

B1 Věcná práva sloužící ve prospěch nemovitostí v části B - Bez zápisu

C Věcná práva zatěžující nemovitosti v části B včetně souvisejících údajů - Bez zápisu

D Poznámky a další obdobné údaje

Typ vztahu

- o Změna číslování parcel
Povinnost k
Parcela: 2156
- o Změna výměr obnovou operátu
Povinnost k
Parcela: 2156

Plomby a upozornění - Bez zápisu

E Nabývací tituly a jiné podklady zápisu

Listina

- o Ohlášení příslušnosti hospodařit s majetkem státu (zák.č.320/02 Sb.) - Protokol o předání majetku státu - ze dne 31.12.2002; uloženo na prac. Bruntál
Z-7910/2003-801
Pro: Úřad pro zastupování státu ve věcech majetkových, Rašínovo nábřeží 390/42, Nové Město, 12800 Praha 2 RČ/IČO: 69797111
- o Smlouva o převodu vlastnictví (zák.č.95/1999 Sb.) č. 2001940826 ze dne 25.11.2008. Právní účinky vkladu práva ke dni 03.12.2008.
V-3596/2008-801
Pro: Obec Ryžoviště, nám. Míru 105, 79356 Ryžoviště RČ/IČO: 00296325

VÝPIS Z KATASTRU NEMOVITOSTÍ

prokazující stav evidovaný k datu 05.11.2024 12:35:02

Vyhотовeno bezúplatně dálkovým přístupem pro účel: Správa majetku, č.j.: 2024 pro Moravskoslezský kraj

Okres: CZ0801 Bruntál

Obec: 597791 Ryžoviště

Kat.území: 744751 Ryžoviště

List vlastnictví: 60000

V kat. území jsou pozemky vedeny ve dvou číselných řadách (St. = stavební parcela)

A Vlastník, jiný oprávněný	Identifikátor	Podíl
Vlastnické právo		
Česká republika	00000001-001	

Příslušnost hospodařit s majetkem státu

Úřad pro zastupování státu ve věcech majetkových,
Rašínovo nábřeží 390/42, Nové Město, 12800 Praha 2

69797111

ČÁSTEČNÝ VÝPIS**B Nemovitosti**

Pozemky

Parcela	Výměra[m2]	Druh pozemku	Způsob využití	Způsob ochrany
2155	97	ostatní plocha	zeleň	

B1 Věcná práva sloužící ve prospěch nemovitostí v části B - Bez zápisu

C Věcná práva zatěžující nemovitosti v části B včetně souvisejících údajů - Bez zápisu

D Poznámky a další obdobné údaje

Typ vztahu

o Změna číslování parcel

Povinnost k

Parcela: 2155

o Změna výměr obnovou operátu

Povinnost k

Parcela: 2155

Plomby a upozornění - Bez zápisu

E Nabývací tituly a jiné podklady zápisu

Listina

o Ohlášení příslušnosti hospodařit s majetkem státu (zák.č.320/02 Sb.) - Protokol o předání majetku státu - ze dne 31.12.2002; uloženo na prac. Bruntál

Z-7910/2003-801

Pro: Úřad pro zastupování státu ve věcech majetkových, Rašínovo
nábřeží 390/42, Nové Město, 12800 Praha 2

RČ/IČO: 69797111

